

## Dodatek č. 7

k podnájemní smlouvě ze dne 17. 12. 2008 č. 0004/09/NAJE/4-MAJ  
ve znění dodatků č. 1 až č. 6

### I.

#### Smluvní strany

##### **4-Majetková, a.s.**

zastoupená: Ing. Radkem Svobodou, předsedou představenstva

Ing. Bohumilem Machem, členem představenstva

se sídlem: Plamínkové 1592/4, 140 00 Praha 4

IČ: 284 77 456

DIČ: CZ28477456

zapsaná v obchodním rejstříku vedeném Městským soudem v Praze v oddíle B. vložce 14768  
(dále jen „nájemce“)

a

##### **První jazyková základní škola v Praze 4, Praha 4, Horáčkova 1100**

zastoupená: Mgr. Janou Libichovou, ředitelkou

se sídlem: Horáčkova 1100, 140 00 Praha 4

IČ: 60436221

(dále jen „podnájemce“)

(společně též „smluvní strany“)

uzavírají níže uvedeného dne, měsíce a roku dodatek č. 7 k podnájemní smlouvě č. 0004/09/NAJE/4-MAJ ze dne 17. 12. 2008, ve znění pozdějších dodatků (dále jen „podnájemní smlouva“, v tomto znění:

### II.

#### Dohoda o změně podnájemní smlouvy

2.1. Smluvní strany se dohodly na následující změně předmětu podnájmu:

Předmět podnájmu vymezený v odst. 1.1 podnájemní smlouvy se omezuje o část pozemku parc. č. 1052/68, v katastrálním území Krč, obec Praha, jejíž výměra činí 4580 m<sup>2</sup> a která je graficky specifikována v příloze č. 1 tohoto dodatku č. 7 (dále jen „Část pozemku“).

2.2 Výše měsíčního podnájemného za podnajatý pozemek se v odst. 4.1 nájemní smlouvy po omezení předmětu podnájmu sjednaném v předcházejícím ustanovení 2.1 tohoto dodatku, snižuje na částku 3.244,-Kč.

**III.**  
**Závěrečná ustanovení**

3.1. Ostatní ustanovení podnájemní smlouvy nejsou tímto dodatkem č. 7 dotčena a zůstávají v platnosti beze změny.

3.2. Dodatek č. 7 nabývá platnosti dnem podpisu obou smluvních stran a účinnosti dnem 1.9.2018.

3.3. Dodatek č. 7 je sepsán ve třech stejnopisech s platností originálu, z nichž po podpisu smluvních stran obdrží dva nájemce a jeden podnájemce.

3.4. Nájemce je povinen zajistit uveřejnění tohoto dodatku v registru smluv v souladu se zákonem č. 340/2015 Sb., o registru smluv.

3.5. Smluvní strany prohlašují, že s obsahem tohoto dodatku tak, jak je sepsán, souhlasí a na důkaz jejich svobodné, pravé a vážné vůle, učiněné nikoliv v tísní za nápadně nevýhodných podmínek připojují své podpisy.

3.6. Nedílnou součástí tohoto dodatku č. 7 je její příloha č. 1 – grafická specifikace Části pozemku.

V Praze dne

V Praze dne 23.8.2018

za nájemce:

za podnájemce:

**4-Majetková, a.s.**

**První jazyková základní škola v Praze 4,  
Praha 4, Horáčkova 1100**

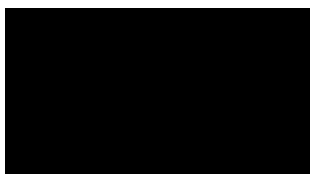

Ing. Radek Svoboda  
předseda představenstva

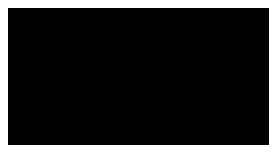

Mgr. Jana Libichová  
ředitelka



Ing. Bohumil Mach  
člen představenstva

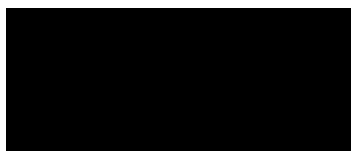
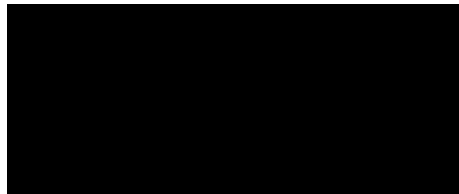

ačrt pronájmu plochy Beachklubu Pankrác z p.č. 1052/68

k.ú.: Krč  
Oddělená plocha: 4580 m<sup>2</sup>

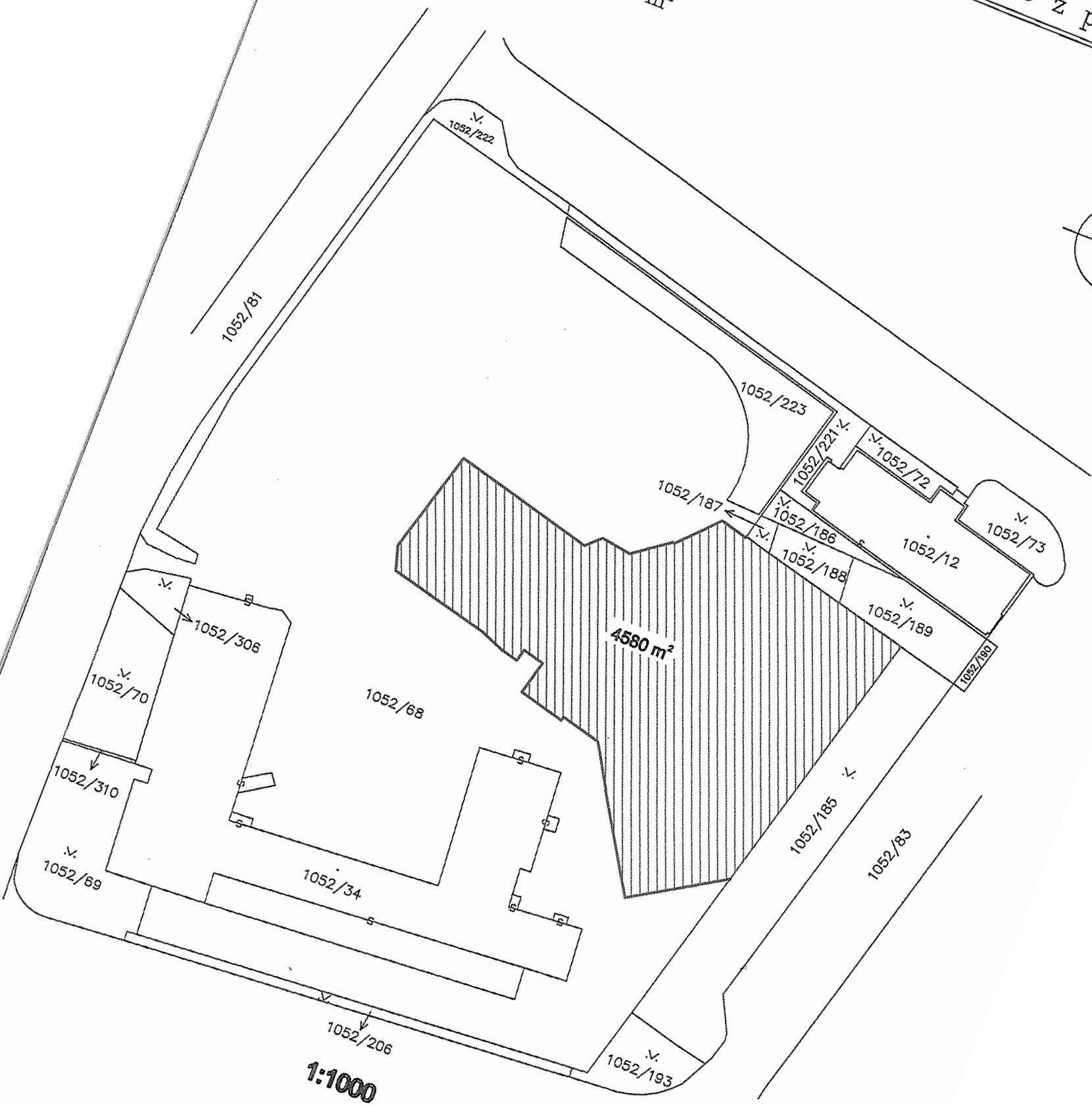
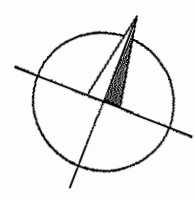

1:1000