

"Soupis víceprací - Změnové listy"

Příloha č. 1

stav
provádění staveb

Právní úprava: Zákon č. 183/2001 Sb., o stavění, ve znění pozdějších předpisů.
Právní úprava: Zákon č. 183/2001 Sb., o stavění, ve znění pozdějších předpisů.
Právní úprava: Zákon č. 183/2001 Sb., o stavění, ve znění pozdějších předpisů.

Adresát: **Dopravní podnik hl.m. Prahy, akciová společnost**
Sokolovská 217/42, 190 22 Praha 9

200410 - oddělení Technicko - správní

V Praze dne 31.5.2018

Věc: Žádost o dodatek č.1 k SoD č.000 767 00 17 ze dne 4.10.2017 na akci "Oprava odstavné plochy č. 2 – garáž Kačerov"

Žádám Vás tímto o vystavení dodatku č. 1 k výše uvedené SoD na akci "Oprava odstavné plochy č. 2 – garáž Kačerov", kterou pro Vás realizujeme na základě smlouvy o dílo č. 000 767 00 17 ze dne 4.10.2017, Vás žádám o vypracování dodatku č.1.

Zdůvodnění – žádost podáváme na základě "Soupisu víceprací", který tvoří nedílnou součást této žádosti. Soupis víceprací obsahuje cenové nabídky na změny, které si vyžádal uživatel objektu při místním při zahájení stavby. Celkové změny stavby uvedené v soupisu víceprací a méněprací jsou ve výši 1.550.255,80 Kč bez DPH.

Předem děkuji za rychlé vyřízení.

V případě jakýchkoliv nejasností či dotazů, mne neváhejte kontaktovat.

S pozdravem

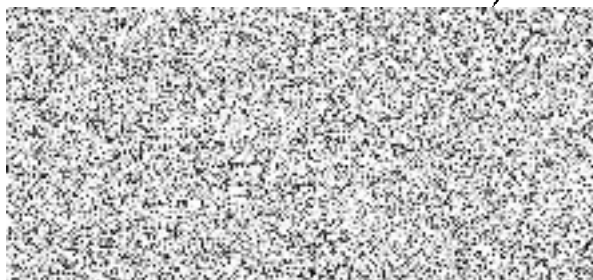

Příloha :

Změnový list č.1
Změnový list č.2
Změnový list č.3
Změnový list č.4

4 listy
4 listy
4 listy
5 listů

Změnový list stavby

Pořadové číslo změnového listu :

Stavba :

Číslo smlouvy :

Změna : D - dokumentace
 P - příprava
 R - realizace

číslo objektu	název (pod objektu)	objekt
---------------	---------------------	--------

Popis změny:

- a) Rozšíření hranice nové konstrukce vozovky

Zdůvodnění změny:

Z důvodu nevhodného podloží pod současnou asfaltovou vrstvou vozovky na spodní úrovni odstavné plochy u opěrné stěny je nutné rozšířit hranici nové vozovky tak, aby byla zaručena její stabilita a únosnost.

Posouzení změny - autorský dozor projektanta:

Posouzení změny - konzultant:

POSOUZENÍ NÁVRHU ZMĚNY

DOPADY ZMĚNY:

Do projektové dokumentace:

Do časového plánu stavby:

Do ceny stavby:

zvýšení o :	97 949,30	Kč bez DPH
snížení o :		Kč bez DPH

Zdroje financování změny:

NAVRHOVATEL ZMĚNY - firma, jméno:

Dopravní podnik hl. m. Prahy, a. s.

Podpis:

VYJÁDRĚNÍ VE VĚCÍCH TECHNICKÝCH:

Zhotovitel	Souhlasím	objednatel	Souhlasím

VYJÁDRĚNÍ VE VĚCÍCH FINANČNÍCH:

Zhotovitel	Souhlasím	objednatel	Souhlasím

PRO NEDANOVÉ ÚČELY
CELKOVÉ NÁHRADY ZA ZHOTOVITELĚ DBERETI A.

		Podpis:	
--	--	---------	--

CELKOVÉ DOPORUCENÍ: Doporučuji ke schválení

Za TDS	Podpis:	Za objednatele	Podpis:

ZÁVĚREČNÉ STANOVISKO:

Změna se schvaluje.

V Praze dne:

vedoucí odboru Veřejné zakázky
Dopravní podnik hl.m. Prahy, a.s.

Krycí list víceprací č.1

STAVBA :

„ Oprava odstavných ploch 1 a 2 u garáží DP Autobusy – Kačerov, Praha 4 – Michle „

Část dok.	Část stavby	Kč
	Vícepráce 1	95 096,4
	Celkem ZRN	95 096,4
	Vedlejší náklady	2 852,9
	Ostatní náklady	
	Celkem stavba bez DPH	97 949,3
	DPH 21%	20 569,4
	Celkem stavba vč. DPH	118 518,7

4/20

VÍCEPRÁCE č. 1

STAVBA :

„ Oprava odstavných ploch 1 a 2 u garáží DP Autobusy – Kačerov, Praha 4 – Michle „

poř. č.	položka	popis	množství	jednotková cena	cena
1.3	Strojní výkop zeminy, třída těžitelnosti 5 - přebytek výkopku bude odvezen na skládku dl.140,8 m x š. 0,4 m + 2 x 18 x 0,3m (rozšíření kolem obrubníku o 30cm pro finišer) do hl. 0,35m	m3	21,60	504,00	10 886,40
1.3	Strojní výkop zeminy, třída těžitelnosti 5 - přebytek výkopku bude odvezen na skládku	m3	-26,31	504,00	-13 260,24
1.6	Vybourání stávajících betonových patek (2,4*2*0,6*2)+(3*1*0,25)+(5*2,2*1,5*1,2)	m3	26,31	1 785,00	46 963,35
1.8	Vybourání živičné vrstvy vozovky dl.140,8 m x š. 0,4 m + 36 x 0,3m do hl. 0,2m	m3	13,42	819,00	10 990,98
1.12	přesun hmot na skládku	t	113,09	143,25	16 200,14
1.13	uložení suti a skládkovné (vybouraná živičná vozovka) x koef. 2,4 t/m3	t	26,85	281,75	7 564,99
1.14	uložení suti a skládkovné ostatní inertní materiál (výkopek, beton) x koef. 1,8 t/m3	t	86,24	166,00	14 315,51
4.1	zařízení stávající vozovky	bm	140,80	59,85	8 426,88
4.2	Asfaltový beton středně zrný ABS I 50mm	m3	3,36	5 620,00	18 883,20
4.3	Postřík spojovací RV 0,3 kg/m2	m2	67,12	12,60	845,71
4.4	Asfaltový beton velmi hrubý ABVH II 70mm	m3	4,70	5 200,00	24 440,00
4.5	Postřík spojovací RV 0,3 kg/m2	m2	67,12	12,60	845,71
4.6	Obalované kamenivo hrubozrnné OKH I 60mm	m3	4,03	5 220,00	21 036,60
4.7	Postřík infiltrační IP 0,5kg/m2	m2	67,12	14,70	986,66
4.8	Drcené kamenivo prolité cementovou maltou 200mm	m3	13,42	1 900,00	25 498,00
4.9	Štěrkodř SD min. 150mm	m3	10,07	724,50	7 295,72
4.11	Odpočet betonový obrubník D+O do bet. lože	bm	-242,78	440,00	-106 823,20

Výsledná cena celkem bez DPH

95 096,41

5/20

Změnový list stavby

Pořadové číslo změnového listu :

Stavba :

Číslo smlouvy :

Změna :

<input type="checkbox"/>
<input type="checkbox"/>
<input checked="" type="checkbox"/>

D - dokumentace

P - příprava

R - realizace

číslo objektu	název (pod) objektu	objekt
---------------	---------------------	--------

Popis změny:

- a) Realizace chodníku v nové výškové úrovni

- b) Výšková úprava svodidel

Zdůvodnění změny:

Vzhledem ke zvýšení úrovně vozovky na přejezdech mezi odstavnými plochami č. 1 a č. 2, v ose opěrné stěny, došlo k realizaci chodníku a svodidel v nové výškové úrovni. Původní projektová dokumentace tuto část neřešila.

Posouzení změny - autorský dozor projektanta:

Posouzení změny - konzultant:

6/20

POSOUZENÍ NÁVRHU ZMĚNY

DOPADY ZMĚNY:

Do projektové dokumentace:

Do časového plánu stavby:

Do ceny stavby:

zvýšení o :	205 620,30	Kč bez DPH
snížení o :		Kč bez DPH





Zdroje financování změny:

NAVŘHOVATEL ZMĚNY - firma, jméno:

Dopravní podnik hl. m. Prahy, a. s.

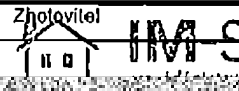
Podpis:

VYJÁDRĚNÍ VE VĚCÍCH TECHNICKÝCH:

Zhotovitel  Zemklova 22/56, 180 00 Praha 8 PRO NEDANOVÉ ÚČELY	Souhlasím Podpis:  (U) (R)	objednatel 	Souhlasím / Podp: 
--	--	---	---





VYJÁDRĚNÍ VE VĚCÍCH FINANČNÍCH:

Zhotovitel  PRO NEDANOVÉ ÚČELY	Souhlasím / Podpis: 	objednatel 	Souhlasím Podpis: 
---	--	--	--

CELKOVÝ NÁVRH ZA ZHOTOVITELE ŘEŠITELŮ:

 provozní stavby	Souhlasím Podpis: 	objednatel 	Souhlasím Podpis: 
---	--	--	--

CELKOVÉ DOPORUČENÍ: Doporučuji ke schválení

Za TDS	Podpis: 	Za objednatel	Podpis: 
			

ZÁVĚREČNÉ STANOVISKO:

Změna se schvaluje.

V Praze dne:

vedoucí odboru Veřejné zakázky
Dopravní podnik hl.m. Prahy, a.s.

Krycí list víceprací č.2

STAVBA :

„ Oprava odstavných ploch 1 a 2 u garáží DP Autobusy – Kačerov, Praha 4 – Michle „

Část dok.	Část stavby	Kč
	Vícepráce 2	199 631,3
	Celkem ZRN	199 631,3
	Vedlejší náklady	5 988,9
	Ostatní náklady	
	Celkem stavba bez DPH	205 620,3
	DPH 21%	43 180,3
	Celkem stavba vč. DPH	248 800,5

VÍCEPRÁCE Č.2

STAVBA :

„ Oprava odstavňých ploch 1 a 2 u garáží DP Autobusy – Kačerov, Praha 4 – Michle „

poř. č.	čís. pol.	položka	popis	množství	jednotková cena	cena
1.6		Výbourání rýhy ve stávajícím betonu 20 bm * 0,3 m * 0,6 m	m3	3,60	1 785,00	6 426,00
1.8		Výbourání živičné vrstvy vozovky šíře 2,5m do hl. 0,2m po délce 3 m	m3	1,50	819,00	1 228,50
1.12		Přesun hmot na skládku	t	9,48	143,25	1 358,01
1.13		Uložení sutí a skládkovné (vybouraná živičná vozovka) x koef. 2,4 t/m3	t	3,00	281,75	845,25
1.14		Uložení sutí a skládkovné cstatní inertní materiál (výkopek,beton) x koef. 1,8 t/m3	t	6,48	166,00	1 075,68
2.2		Podkladní beton kolem zdi tl. 80mm - 1 * 0,6m * 146,8m	m3	7,05	2 530,50	17 840,03
2.2		Podkladní beton pod litý asfalt tl. 50mm - 50 m2	m3	2,50	2 530,50	6 326,25
2.3		Beton C30/37 do opěrné stěny včetně bednění - ztracené bednění 10bm * 0,3m *1,4m	m3	4,20	6 180,00	25 956,00
2.4		Výztuž B50C do opěrné stěny - prutová	kg	215,88	39,90	8 613,61
4.1		Zařiznutí stávající vozovky	bm	5,00	59,85	299,25
4.9		Štěrkodrt' SD min. 150mm - (20m * 2,5m * 0,15m) + (1 * 0,4m *146,8m * 0,15m)	m3	16,31	724,50	11 816,60
4.11		Betonový obrubník - dodávka + osazení do betonového lože	bm	10,00	440,00	4 400,00
R1	578131	Pokládka LA	m2	50,00	750,00	37 500,00
5.1		Sloupky Jäkl 60/3, pozink - viz výkaz zábraclí	kg	31,90	291,90	9 311,61
5.2		Příclle Jäkl U 60/3, pozink	kg	84,86	250,00	21 215,00
5.3		Přivařené šrouby M8	ks	24,00	42,53	1 020,60
5.4		Chemická kotva M10 dl. min 100mm	ks	24,00	20,48	491,40
5.5		Ostatní (připojovací, zakrýváci a kotevní plechy)	kg	15,90	63,00	1 001,70
R2	93118	Výplň dilatačních spar z polystyrenu - 10*((1,5*0,3)+(0,3*((2,55+2,1)/2)))*0,02	m3	0,23	2 390,00	548,51
R3	93138	Těsnění dilatačních spar silikonovým tmelem - 10ks * 7,05m * 0,002m2	m3	0,14	72 038,00	10 157,36
R4		Výšková úprava svodidel s demontáží a montáží. navařeni stávajících sloupků	m	28,00	1 150,00	32 200,00

Výsledná cena celkem bez DPH

199 631,35

02/6

Změnový list stavby

Pořadové číslo změnového listu :

Stavba :

Číslo smlouvy :

Změna : D - dokumentace
 P - příprava
 R - realizace

číslo objektu	název (pod objektu)	objekt
---------------	---------------------	--------

Popis změny:

- a) Nový telefonní kabel
- b) Nové kabelové rozvody silnoproudu
- c) Geodetické zaměření nových tras včetně zpracování dokumentace skutečného provedení stavby

Zdůvodnění změny:

Na žádost provozovatele a uživatele areálu byly doplněny nové slaboproudé a silnoproudé kabelové rozvody.

Posouzení změny- autorský dozor projektanta:

Posouzení změny - konzultant:

POSOUZENÍ NÁVRHU ZMĚNY

DOPADY ZMĚNY:

Do projeklové dokumentace:

Do časového plánu stavby:

Do ceny stavby:

zvýšení o :	347 719,50	Kč bez DPH
snížení o :		Kč bez DPH

Zdroje financování změny:

NAVŘHOVATEL ZMĚNY - firma, jméno:

Dopravní podnik hl. m. Prahy, a. s.

Podpis:

VYJÁDRĚNÍ VE VĚCÍCH TECHNICKÝCH:

Zhotovitel	Souhlasím Podpis:	objednatel	Souhlasím Podpis:
 IM-stav Praha s.r.o. Zenklova 22/56, 180 00 Praha 8			

VYJÁDRĚNÍ VE VĚCÍCH FINANČNÍCH:

Zhotovitel	Souhlasím Podpis:	objednatel	Souhlasím Podpis:
 IM-stav Praha s.r.o. Zenklova 22/56, 180 00 Praha 8			

CELKOVÝ NÁVRH ZA ZHOTOVITELE PŘEDKLÁDA:

	Souhlasím Podpis:		Podpis:
 IM-stav Praha s.r.o. Zenklova 22/56, 180 00 Praha 8			

CELKOVÉ DOPORUČENÍ: Doporučuji ke schválení

Za TDS	Podpis:	Za objednatele	Podpis:

ZÁVĚREČNÉ STANOVISKO:

Změna se schvaluje.

V Praze dne:

vedoucí odboru Verejné zakázky
Dopravní podnik hl.m. Prahy, a.s.

11/20

Krycí list víceprací č.3

STAVBA :

„ Oprava odstavných ploch 1 a 2 u garáží DP Autobusy – Kačerov, Praha 4 – Michle „

Část dok.	Část stavby	Kč
	Vícepráce 2	337 591,7
	Celkem ZRN	337 591,7
	Vedlejší náklady	10 127,8
	Ostatní náklady	
	Celkem stavba bez DPH	347 719,5
	DPH 21%	73 021,1
	Celkem stavba vč. DPH	420 740,6

VICEPRACE Č.3

STAVBA :

„ Oprava odstavňých ploch 1 a 2 u garáží DP Autobusy – Kačerov, Praha 4 – Michle „

poř. č.	čís. pol.	položka	popis	množství	jednotková cena	cena
1.3		Strojní výkop zeminy, třída těžitelnosti 5 - přebytek výkopku bude odvezen na skládku	m3	9,50	504,00	4 788,00
		<i>Překop silnice 19m * š 1,0m * hl 0,5m = 9,5m³</i>				
1.5		Ruční výkopové práce 55m * š 0,6m * hl 0,8m + 60m * š 0,4m * hl 0,8m	m3	26,4	819,00	21 621,60
		Začištění výkopu	m	55	90,00	4 950,00
		Uložení do pískového lože	m3	4,1	973,00	3 989,30
		Krycí fólie	m	55	19,00	1 045,00
3.1		Zpětný zásyp	m3	26,4	162,75	4 296,60
1.6		Vybourání stávajících stávajících bet. odvodňovacích žlabů , délka žlabů 4 m, šířka 1,05m, tl.žlabu 0,15m	m3	1,05	1 785,00	1 874,25
1.12		přesun hmot na skládku	t	17,1	143,25	2 449,58
1.14		uložení sutí a skladkové ostatní inertní materiál (výkopek)	t	17,1	166,00	2 838,60
2.3		Beton C30/37 do překopu silnice pro přenesení zatížení a ochranu chrániček 19m*1,0m*0,4m	m3	7,6	2 530,50	19 231,80
2.3		Beton C30/37 do základu pro skříň UTP 3ks*1,0m*0,8m*0,8m	m3	0,64	2 530,50	1 619,52
4.10		Betonový odvodňovací žlab š=1000mm jen pokládka bez dodávky žlabu do bet. lože 100mm; (cena s dodávkou /2)	bm	4	655,00	2 620,00
6.3		Chránička pro vstup kabelu, d=100mm . dl. 300; 19m * 4ks =76m /dl 3m=26 ks	ks	26	105,00	2 730,00
	silnoproud	Vodiče & kabely - 3 x 6mm ² - napájení rozvaděčů	m	228	107,00	24 396,00
	silnoproud	Vodiče & kabely - CYKY-J 4x10 - napájení TSO	m	230	137,00	31 510,00
	silnoproud	Vodiče & kabely - CYKY-J 4x10 - - T2 - S1, R4 - S6	m	80	137,00	10 960,00
	silnoproud	Vodiče & kabely - 3 x 4mm ² - napájení rozvaděčů	m	162	87,00	14 094,00
	silnoproud	Vodiče & kabely - Chránička na všechny kabely silnoproud + zapískování	m	1015	100,00	101 500,00
R1		Nový kanalizační poklop včetně osazení	ks	1,00	8 920,00	8 920,00
		Geodetické zaměření trasy paušál do 100m trasy	ks	1,00	12 750,00	12 750,00
		Geodetické zaměření trasy paušál nad 100m trasy	m	150	51,00	7 650,00
		DSPS	soubor	1,00	15 000,00	15 000,00
		Telefonní kabel				

13/20

Změnový list stavby

Pořadové číslo změnového listu :

Stavba :

Číslo smlouvy :

Změna :

<input type="checkbox"/>
<input type="checkbox"/>
<input checked="" type="checkbox"/>

D - dokumentace

P - příprava

R - realizace

číslo objektu	název (pod) objektu	objekt
---------------	---------------------	--------

Popis změny:

- a) Rozšíření asfaltů pro plynulý přejezd mezi odstavnými plochami č. 1 a č. 2.
- b)
- c)

Zdůvodnění změny:

Z důvodu nevhodnosti řešení přejezdů v projektové dokumentaci, byly na žádost objednatele asfaltové plochy přejezdů rozšířeny pro plynulejší sjezd kloubových autobusů.

Posouzení změny - autorský dozor projektanta:

Posouzení změny - konzultant:

14/20

POSOUZENÍ NÁVRHU ZMĚNY

DOPADY ZMĚNY:

Do projektové dokumentace:

Do časového plánu stavby:

Do ceny stavby:

zvýšení o :	898 966,70	Kč bez DPH
snížení o :		Kč bez DPH

Zdroje financování změny:

NAVRHOVATEL ZMĚNY - firma, jméno:

Podpis:

Dopravní podnik hl. m. Prahy, a. s.

VYJÁDRĚNÍ VE VĚCÍCH TECHNICKÝCH:

Zhotovitel	Souhlasím	objednatel	Souhlasím /

VYJÁDRĚNÍ VE VĚCÍCH FINANČNÍCH:

Zhotovitel	Souhlasím	objednatel	Souhlasím

CELKOVÝ NÁVRH ZA ZHOTOVITELE PŘEDKLÁDÁ

 Zhotovitel IM-stav provádění staveb Praha 8 Zenklova 22/56, 180 00 Praha 8	Podpis:	
---	---------	--

CELKOVÉ DOPORUČENÍ: Doporučuji ke schválení

Za TOS	Podpis:	Za objednatel	Podpis:

ZÁVĚREČNĚ STANOVISKO:

Změna se schvaluje.

V Praze dne:

Dopravní podnik hl.m. Prahy, a.s.

15/20

Krycí list víceprací č.4

STAVBA :

„ Oprava odstavných ploch 1 a 2 u garáží DP Autobusy – Kačerov, Praha 4 – Michle „

Část dok.	Část stavby	Kč
	Vícepráce 4	872 783,2
	Celkem ZRN	872 783,2
	Vedlejší náklady	26 183,5
	Ostatní náklady	
	Celkem stavba bez DPH	898 966,7
	DPH 21%	188 783,0
	Celkem stavba vč. DPH	1 087 749,7

16/20

STAVBA :

„ Oprava odstavňých ploch 1 a 2 u garáží DP Autobusy – Kačerov, Praha 4 – Michle „

Rozšíření asfaltů dle geodetického zaměření, rozšíření asfaltů plynulý nájezd

poř. č.	položka	popis	množství	jednotková cena	cena
1.8	Vybourání živičné vrstvy vozovky $221\text{m}^2 \times 0,12 = 26,52\text{m}^3$ - 2 vrstvy $544\text{m}^2 \times 0,12 = 65,28\text{m}^3$ - 2 vrstvy	m3	91,80	819,00	75 184,20
1.12	přesun hmot na skládku	t	220,32	143,25	31 560,84
1.13	uložení suti a skládkovné (vybouraná živičná vozovka) x kcef. 2,4 t/m3	t	220,32	281,75	62 075,16
1.2	Vybourání stávající komunikace do hl. 0,55 m - sanace nevhodného podloží $(1,7*30)+(2,5*120)*0,25 = 87,75\text{m}^3$	m3	87,75	367,50	32 248,13
1.12	přesun hmot na skládku	t	157,95	143,25	22 626,34
1.14	uložení suti a skládkovné ostatní inertní materiál (výkopek, beton)	t	157,95	166,00	26 219,70
4.1	zařízení stávající vozovky	bm	138,00	59,85	8 259,30
4.2	Asfaltový beton středně zrný ABS I 50mm	m3	38,25	5 620,00	214 965,00
4.3	Postřík spojovací RV 0,3 kg/m2	m2	765,00	12,60	9 639,00
4.4	Asfaltový beton velmi hrubý ABVH II 70mm	m3	53,55	5 200,00	278 460,00
4.7	Postřík infiltrační IP 0,5kg/m2	m2	765,00	14,70	11 245,50

Výsledná cena celkem bez DPH**772 483,16**

14/20

STAVBA :

„ Oprava odstavných ploch 1 a 2 u garáží DP Autobusy – Kačerov, Praha 4 – Michle „

Konečné vyúčtování

poř. č.	čís. pol.	položka	popis	množství	jednotková cena	cena
4.11		Betonový obrubník - dodávka + osazení do betonového lože	bm	-10,00	440,00	-4 400,00
4.9		Štěrkodřď do ostrůvků	m3	15,00	724,50	10 867,50
8.1		zeleň ,zatravnění,ohumusování ornici 250mm	m2	-12,60	210,00	-2 646,00
8.2		nové vodorovné dopravní značení -V10c - skutečnost 2768,5m - SOD 2231,0	bm	536,60	85,00	45 611,00
8.2		nové vodorovné dopravní značení -V13a - skutečnost 264,5bm čar š. 25cm	bm	264,50	215,00	56 867,50
R1	578131	Pokládka LA	m2	-8,00	750,00	-6 000,00

Výsledná cena celkem bez DPH

100 300,00

18/10

– geodetické služby
150 00 Praha 5 Matoušova 1552/18
IČO 67986013
603903047

PŘEDÁVACÍ PROTOKOL č. 1/2018

Akce: Rozšíření a oprava odslavných ploch 1 a 2 u garáží DP Autobusy – Kačerov,
Praha 4 - Michle

Lokalita: kú. Michle

Popis zaměření: zaměření plochy nového živičného povrchu

Připojovací body: -

Podklady: -

Zaměřil: 

Přístroj: Leica TCR 802

Souřadnicový a výškový systém: S-JTSK

Přílohy: grafický zákres, seznam souřadnic

Plocha nové živlice je 2374 m² + 221 m² (2 vrstvy) = 2595 m²
Litý asfalt (chodník) 42 m²

Předávací protokol má náležitosti technické zprávy

Předal dne 21.5.2018

Převzal dne

Zhotovitel
16. 

Objednatel

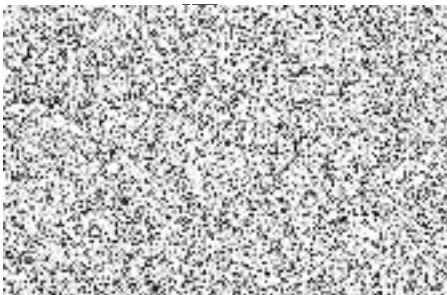

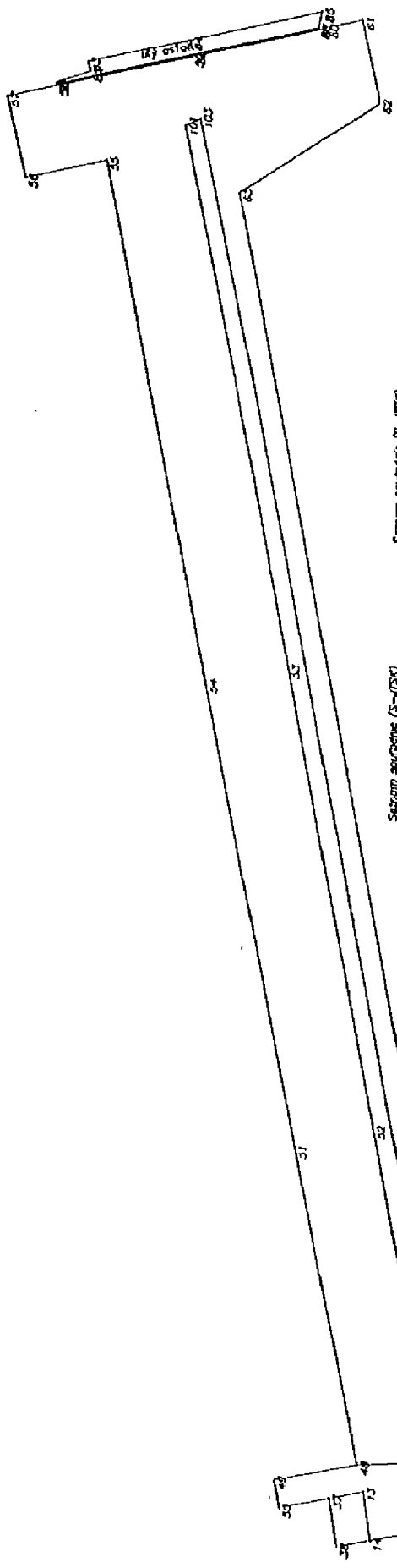

Sestupni souřadnice (S-JTSK) Poznámka

Č.č.	y	x
59	7402178,04	1048727,44
60	7402174,97	1048725,183
61	7402174,16	1048725,76
62	7402222,98	1048727,06
63	7402222,43	1048742,70
64	7402220,63	1048722,93
65	7402178,32	1048726,99
66	7402178,45	1048726,37
67	7402176,29	1048727,28
68	7402172,78	1048727,65
69	7402172,26	1048725,44
70	7402174,97	1048726,99
71	7402174,29	1048726,70
72	7402224,47	1048728,40
73	7402228,30	1048726,60
74	7402228,34	1048726,32
75	7402228,43	1048726,40
76	7402228,29	1048726,69

Sestupni souřadnice (S-JTSK) Poznámka

Č.č.	y	x
22	7402212,52	1048726,20
23	7402228,84	1048727,60
24	7402219,98	1048723,19
25	7402221,27	1048723,26
26	7402221,41	1048724,08
27	7402221,52	1048723,66
28	7402222,50	1048723,57
29	7402222,71	1048723,01
30	7402224,00	1048721,72
31	7402223,72	1048721,33
32	7402223,89	1048722,67
33	7402222,71	1048722,65
34	7402222,16	1048722,79
35	7402223,28	1048727,87
36	7402224,49	1048726,33
37	7402222,42	1048722,75
38	7402224,86	1048723,39
39	7402228,82	1048728,29
40	7402221,71	1048722,67
41	7402222,66	1048722,65
42	7402221,00	1048722,92

