

Seznam souřadnic (S-JTSK)

Číslo bodu Souřadnice pro zápis do KN

Y X Kód kv. Poznámka

167-10	681069.06	979656.55	3	Roh budovy
167-33	681077.78	979706.08	3	
4435-202	681062.79	979660.14	4	Roh budovy
5181-47	681071.17	979753.68	3	
5181-59	681084.81	979735.67	3	
1	681069.35	979657.50	3	
2	681067.40	979658.12	3	
3	681067.55	979658.59	4	
4	681068.82	979655.93	3	
5	681062.15	979658.10	3	
6	681057.87	979659.66	3	
7	681055.92	979660.45	3	
8	681055.92	979660.73	3	
9	681058.51	979661.60	3	
10	681073.19	979705.45	3	
11	681078.67	979703.54	3	
12	681079.34	979705.48	3	
13	681071.48	979706.89	3	
14	681071.74	979707.62	3	
15	681073.93	979707.57	3	
16	681074.81	979710.08	3	
17	681076.58	979709.52	3	
18	681075.34	979712.10	3	
19	681073.50	979712.68	3	
20	681081.00	979720.89	3	
21	681079.09	979721.73	3	
22	681082.01	979723.50	3	
23	681079.91	979723.84	3	
24	681085.77	979733.18	3	
25	681088.34	979732.31	3	
26	681089.01	979734.24	3	
27	681087.41	979734.79	3	
28	681084.57	979735.74	3	
29	681084.02	979734.33	3	
30	681082.86	979734.74	3	
31	681083.24	979732.40	3	
32	681082.10	979732.79	3	
33	681068.59	979739.53	3	
34	681067.88	979737.57	3	
35	681066.34	979732.67	3	
36	681064.41	979733.34	3	
37	681065.94	979738.22	3	
38	681063.11	979739.18	3	
39	681064.05	979741.94	3	
40	681067.55	979742.95	3	
41	681070.55	979745.18	3	
42	681070.88	979746.16	3	
43	681068.90	979746.84	3	
44	681071.84	979748.96	3	
45	681072.29	979750.28	3	
46	681074.35	979756.22	3	
47	681077.04	979764.07	3	
48	681080.01	979772.54	3	

49	681083.04	979774.10	3	
50	681082.10	979775.98	3	
51	681078.33	979774.10	3	
52	681087.64	979776.39	3	
53	681087.74	979778.79	3	
54	681093.21	979773.01	3	
55	681094.38	979774.75	3	
56	681099.08	979768.68	3	
57	681098.56	979771.68	3	
58	681102.33	979773.57	3	
59	681100.63	979774.79	3	
60	681104.10	979775.86	3	
61	681102.46	979777.18	3	
62	681108.35	979780.87	3	
63	681106.75	979782.23	3	
64	681056.20	979744.64	3	
65	681056.88	979746.62	3	
66	681047.47	979749.80	3	
67	681045.50	979750.47	3	
68	681048.15	979751.78	3	
69	681046.16	979752.47	3	
70	681045.19	979748.36	3	
71	681043.22	979749.03	3	
72	681042.70	979740.86	3	
73	681040.73	979741.52	3	
74	681038.84	979729.20	3	
75	681036.85	979729.81	3	
76	681036.93	979751.16	3	
77	681037.61	979753.14	3	
78	681033.84	979752.24	3	
79	681034.54	979754.22	3	
80	681020.98	979756.77	3	
81	681021.68	979758.75	3	
82	681014.99	979758.88	3	
83	681013.67	979761.56	3	
84	681012.91	979752.62	3	
85	681010.92	979753.29	3	
86	681067.93	979689.74	6	
87	681071.24	979699.61	6	
88	681074.62	979709.54	6	
89	681074.40	979712.40	6	
90	681078.22	979713.74	6	
91	681076.38	979714.78	6	
92	681086.33	979732.99	6	
93	681072.95	979735.87	3	
94	681073.68	979737.82	3	
95	681070.28	979744.41	3	
96	681068.31	979745.14	3	
97	681068.35	979745.26	3	
98	681073.20	979752.89	3	

VÝKAZ DOSAVADNÍHO A NOVÉHO STAVU ÚDAJŮ KATASTRU NEMOVITOSTÍ															
Dosavadní stav				Nový stav											
Označení pozemku parc. číslem	Výměra parcely		Druh pozemku Způsob využití	Označení pozemku parc. číslem	Výměra parcely		Druh pozemku Způsob využití	Typ stavby Způsob využití	Zpús. určení výměr	Porovnání se stavem evidence právních vztahů					
	ha	m ²			ha	m ²				Díl přechází z pozemku označeného v katastru nemovitostí	dřívější poz. evidenci	Číslo listu vlastnictví	Výměra dílu		Označení dílu
											ha	m ²			
176/1										176/1		10001			
841/1										841/1		10001			
841/7										841/7		10001			
841/11										841/11		10001			
841/12										841/12		10001			
908/42										908/42		10001			
908/43										908/43		904			
908/44										908/44		10001			
908/45										908/45		10001			
908/47										908/47		10001			
2352/15										2352/15		10001			
2382/2										2382/2		10001			
2552										2552		10001			

Oprávněný: dle smlouvy

Druh věcného břemene: právo umístění, provozu, údržby a oprav plynovodu

Přehled kladu grafických znázornění

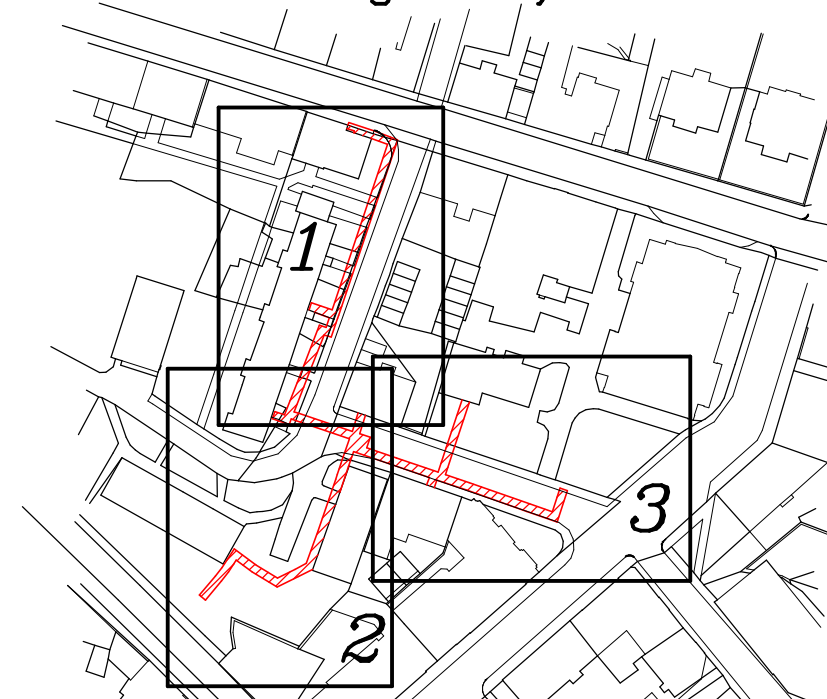

GEOMETRICKÝ PLÁN pro vymezení rozsahu věcného břemene k části pozemku	Geometrický plán ověřil úředně oprávněný zeměměřický inženýr:		Stejnopis ověřil úředně oprávněný zeměměřický inženýr:			
	Jméno, příjmení:	Ing. Daniel Ditrych		Jméno, příjmení:		
	Číslo položky seznamu úředně oprávněných zeměměřických inženýrů:	2731/2015		Číslo položky seznamu úředně oprávněných zeměměřických inženýrů:		
	Dne:	15.2.2017	Číslo:	22/2017	Dne:	Číslo:
Náležitostmi a přesností odpovídá právním předpisům.	Katastrální úřad souhlasí s očíslováním parcel.		Tento stejnopis odpovídá geometrickému plánu v elektronické podobě uloženému v dokumentaci katastrálního úřadu.			
Vyhotovitel: Geošrafo, s.r.o. Zemědělská 1091 500 03 Hradec Králové			Ověření stejnopisu geometrického plánu v listinné podobě.			
Číslo plánu: 6001-10776/2016						
Okres: Jablonec nad Nisou						
Obec: Jablonec nad Nisou						
Kat. území: Jablonec nad Nisou						
Mapový list: Liberec 2-9/43						
Dosavadním vlastníkům pozemků byla poskytnuta možnost seznámit se v terénu s průběhem navrhovaných nových hranic, které byly označeny předepsaným způsobem: Viz seznam souřadnic						

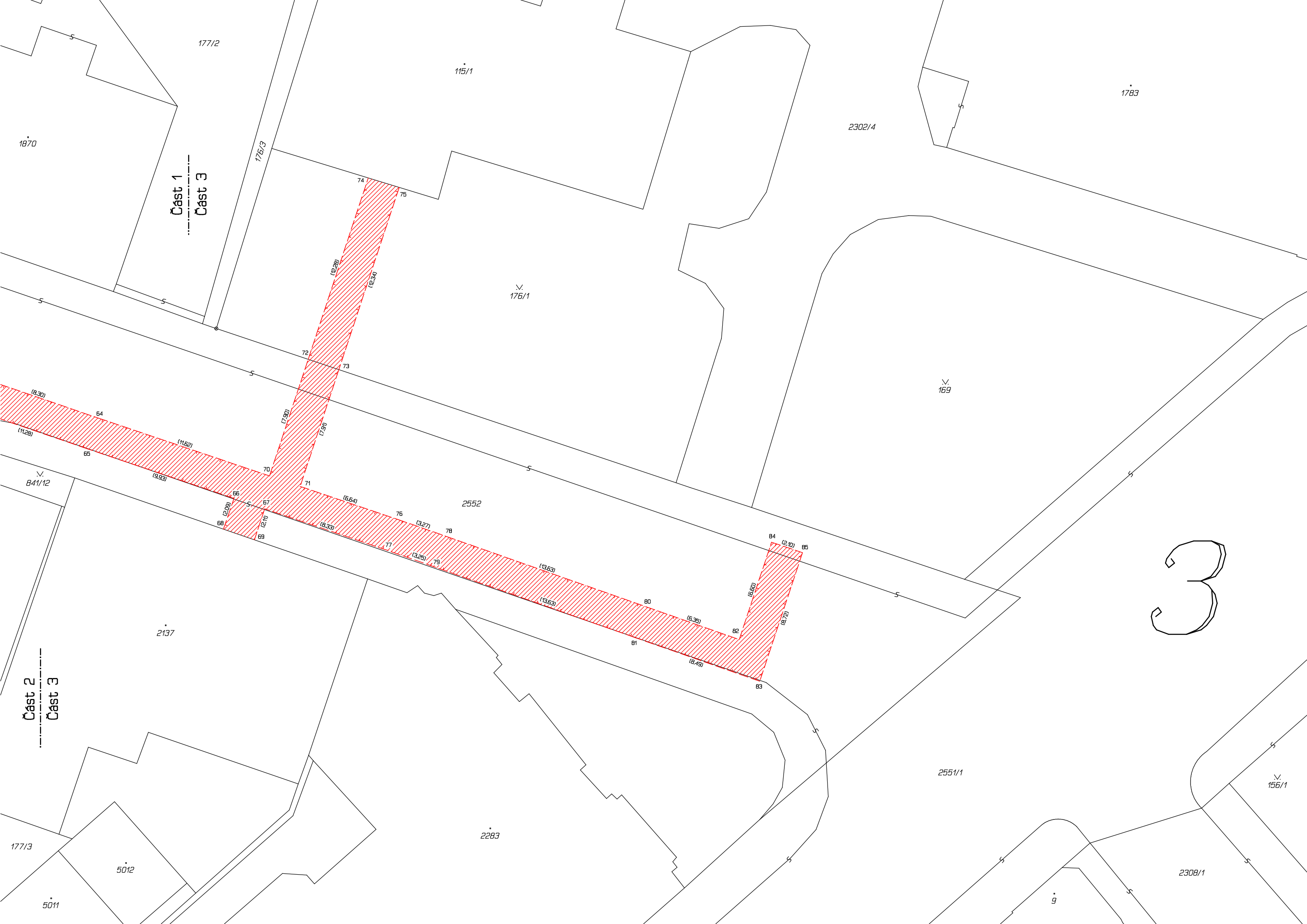

1870

177/2

115/1

1783

2302/4

Cast 1

Cast 3

176/3

74

75

176/1

72

73

169

(8.30)

64

(11.52)

70

71

(7.90)

(7.50)

(9.93)

66

67

(6.64)

76

(3.27)

78

2552

(2.09)

(2.17)

(8.33)

77

(3.25)

79

(13.63)

80

(6.35)

82

(8.49)

84

(2.10)

85

(6.60)

(8.72)

83

2137

841/12

Cast 2

Cast 3

3

2283

177/3

5012

5011

2551/1

156/1

2308/1

9