

Dodatek č. 1 ke smlouvě o dílo

uzavřená podle ustanovení zákona č. 89/2012 Sb., Občanský zákoník, v platném znění
(dále jen "Občanský zákoník"),
(dále jen "Smlouva")

I. Smluvní strany

1.1. Objednatel:

Název	Městská knihovna Antonína Marka Turnov, příspěvková organizace
Sídlo	Jeronýmova 517, Turnov, 511 01
IČ:	00498858
DIČ:	CZ00498858
Č. účtu:	1260856379/0800
Jednající	Mgr. et Mgr. Jaroslav Kříž
ve smluvních a technických věcech za objednatele	

dále jen („objednatel“)

1.2. Zhotovitel:

Název	Truhlářství JPS s. r. o.
Sídlo	U Borové 69, 580 01 Havlíčkův Brod
IČO	25273655
DIČ	CZ25273655
Č. účtu:	2600357758/2010
Zastoupen	Jaroslav Spilka, jednatel společnosti
ve smluvních a technických věcech za zhotovitele jedná:	

(dále jen „zhotovitel“)

II.

Tímto dodatkem se mění odst. III. – Místo a doba plnění – Smlouvy o dílo.

Bod 3.3 Realizace předmětu plnění zakázky bude ukončena: do 26. října 2018

Z důvodu změn v projektové dokumentaci (příloha č. 1).

Dále se tímto dodatkem mění odst. IV. – Cena a platební podmínky – Smlouvy o dílo.

Bod. 4.1 Cena celková za dílo byla navýšena v rámci změn v projektové dokumentaci (viz příloha č. 2).

Cena díla celkem bez DPH v Kč **578 192,-**

Sazba a výše DPH v Kč **121 420,32,-**

Cena díla včetně DPH v Kč **699 612,32,-**

Ostatní body uzavřené smlouvy o dílo zůstávají beze změny.

III.

Tento dodatek je vyhotoven ve čtyřech stejnopisech, jedno vyhotovení obdrží zhotovitel, ostatní objednatel.

Tento dodatek nabývá platnosti dnem podpisu poslední ze smluvních stran a účinnosti dnem zveřejnění v registru smluv dle zákona 340/2015 Sb. Zveřejnění v tomto registru zajistí Městská knihovna Antonína Marka Turnov, příspěvková organizace, nebo její zřizovatel Město Turnov.

V Havlíčkově Brodě dne 13. 8. 2018

V Turnově dne 16. 8. 2018

Zhotovitel
Truhlárství GPS s.r.o.
U Borové 69, 580 01 Havlíčkův Brod
IČO: 25273655, DIČ: CZ25273655
tel.: 777 100 427



.....
jednatel společnosti

Objednatel:

Městská knihovna
Antonína Marka Turnov
příspěvková organizace
Ieronymova 517, 511 01 Turnov
IČO 00498858

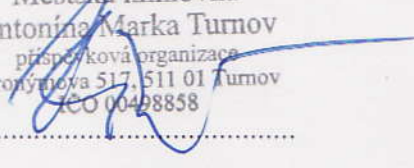

.....
ředitel organizace

Výkaz výměr

Dovybavení knihovni pobočky v nádražní budově, Turnov

Zadavatel: Městská knihovna Antonína Marka Turnov, příspěvková organizace

v Turnově, 7. března 2018

	ks	jednot.cena	Kč bez DPH
A) Vestavěné patro a schodiště - Celková cena			341 354,00
Vestavěné patro bude ze dřeva – mezonet bude stát na čtyřech sloupcích a přichycen bude o obvodové stěny, na patře bude z jedné strany zábradlí z kovu, technické řešení a uchycení mezonetu – viz dokumentace, skladba podlahy mezonetu – viz dokumentace, výpis řeziva u mezonetu – viz dokumentace.			
1. Cena za dřevěné patro:	1	242 787,00	242 787,00
- schodiště na vestavěné patro bude dřevěné (18x165/300), zábradlí kovové jak na patře, tak při schodišti (v dokumentaci je navrženo skleněné zábradlí – kvůli ceně změněno na kov),			
2. Cena za dřevěné schodiště (včetně kovového svislého zábradlí):	1	98 567,00	98 567,00

Další informace dle architektonické dokumentace a konkrétního upřesnění dle domluvy se zadavatelem zakázky

	ks	jednot.cena	Kč bez DPH
B) Interiér a mobiliář - Celková cena	93		236 838,00
specifikace pro všechny prvky (mobiliář i vestavěný interiér): prvky budou vyrobeny z laminovaných dřevotřískových desek tl. min. 18 mm (např. Kronospan, Egger apod.), tl. desek dle predikované nosnosti, matné, barevnost: korpus včetně hran bude světle šedé barvy např. 112PE, dvířka pak výrazně barevná (modrá, červená, oranžová - dle dohody s objednatelem); úchytky, nožičky, nohy stolů, kolečka - matná, stříbrná			
3. jednostranný knihovni regál (900x250x1820 mm), dřevěni, požadavek:	13	2 754,00	35 802,00
4. oboustranný knihovni regál (900x590x1820 mm), dřevěni, požadavek:	3	3 458,00	10 374,00
5. knihovni regál oboustranný pojízdný (900x590x1520 mm), dřevěni, 4 otočná kolečka, minimálně 2 kolečka mají možnost využít brzdu, požadavek:	4	3 354,00	13 416,00
6. časopisecký knihovni regál, dvousloupcový s 8 boxy (600x350x1820 mm), dřevěni, požadavek:	3	4 587,00	13 761,00
7. kulatý stůl dřevěni, chromová noha, průměr 1000 mm, požadavek:	5	2 568,00	12 840,00
8. plastová židle modrá, důležitost: lehkost a možnost ukládání na sebe, požadavek:	50	920,00	46 000,00
9. půlkulatý stůl dřevěni, chromová noha, kotvení ke zdi, průměr 1000 mm, požadavek:	2	2 058,00	4 116,00
10. dřevěni počítačový stůl (900x600x750 mm), výsuv klávesnice, box na PC, průchodky na kabely, včetně zástěny pro soukromí s výškou 25 cm, požadavek	2	2 554,00	5 108,00
11. knihovni pult, dřevěni, barevnost dle domluvy s objednatelem, atypický tvar, navazuje na sloupy z mezonetu, stůl ve tvaru L – přední část uzavřena, má boční desku až k zemi, výška 800 mm, pultová deska 500 mm, šířka 600mm, délka ve tvaru L 2070 mm a 2610 mm viz dokumentace, požadavek:	1	43 785,00	43 785,00
12. šatni skříni dřevěni (800x600x2010 mm), polovina provedeni jako šatni (šatni tyč + horní police + spodní police), druhá polovina s pěti policemi, požadavek:	1	4 687,00	4 687,00
13. šatni skříni dřevěni (800x600x2010 mm), polovina jako úschovna úklidových prostředků (pouze horní police), druhá polovina s pěti policemi, požadavek:	1	4 184,00	4 184,00
14. věšáková sestava ze dřeva, (umístěni dle domluvy se zadavatelem zakázky)	2	1 245,00	2 490,00
15. dětské dřevěni židličky se zvířecími motivy, rozměry 330x310x výška 540 mm, výška sedátka 265 mm, opěradla mají tvar či obrázek zvířete, barva dřeva dle domluvy, požadavek:	4	1 354,00	5 416,00
16. malý dětský dřevěni stůl s výškou 430 mm, průměrem 600 mm, požadavek:	1	1 875,00	1 875,00
17. kuchyňská sestava, vestavná lednička, mikrovlnná trouba, skříničky – různé velikosti, dřez, rozměry dle dokumentace	1	32 984,00	32 984,00

Další informace dle architektonické dokumentace a konkrétního upřesnění dle domluvy se zadavatelem zakázky

CELKOVÁ CENA ZA ZAKÁZKU bez DPH :	578 192,00
DPH 21%	121 420,32
CELKOVÁ CENA ZA ZAKÁZKU včetně DPH :	699 612,32

ŽELEZNIČNÍ STANICE TURNOV
STAVEBNÍ ÚPRAVY OBJEKTU č.p. 1296
PROSTORY MĚSTSKÉ KNIHOVNY
KONSTRUKČNÍ ŘEŠENÍ MEZONETU - PŮDORYS

- 34
- VÝHLAŽ PLOCHA SKLADNÁ
 - MŮSTKA PODLOHA
 - ŽACETIS 112mm (MUTY 4x25)
 - SEPARAČNÍ PE FOLIE
 - KROČIDLA ŽIDELSKÉ polypropylen EPS 1 4000
 - ZAKLAD OSB 3 P+0
 - SOK POHLED NA KONEČNÝ ŘEŠTU
 - NOSNÉ TRAVY STRIŽKY 80x200

- 5mm
- 5mm
- 14mm
- 20mm
- 25mm
- 17,5mm
- 200mm

OTN	PRVEK	PROFIL	DĚLKA m	ks	OBJEM m ³	
T01	SLOUPOK	140x140	2,855	4	0,21	
T02	PRŮHLAK	140x280	2,250	2	0,27	
T03	PRŮHLAK	140x280	2,275	1	0,09	
T04	PRŮHLAK	140x280	1,940	1	0,08	
T05	TRAV	80x200	3,130	20	1,31	
T06	PRŮHLAK	140x200	4,880	1	0,10	
T07	PRŮHLAK	140x200	3,560	1	0,07	
					CELKEM	2,84

ŘEŠTU BSH LEPENÉ LAMELOVÉ DŘEVO V POHLEDU KVALITĚ SUPEROVNÍ TŘÍDA GL24H

PROFIL	PLOCHA
OSB P=0 875x2500, tl.25mm	39m ²
GLTRIS BASIC tl.12mm	78m ²

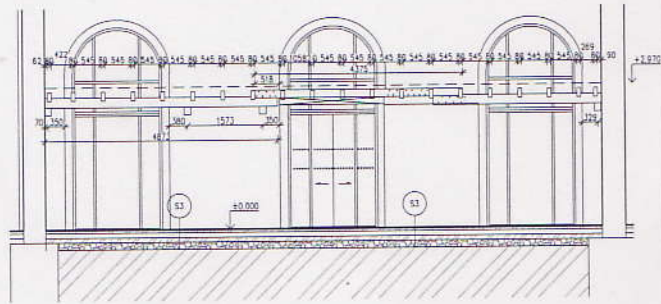
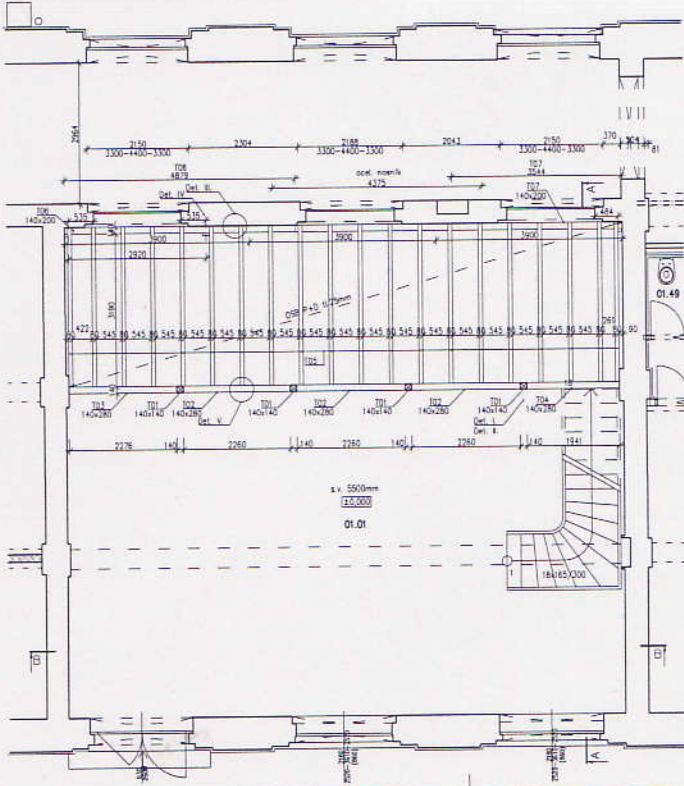

Západový projektant Ing. Richard Müller	Vypracoval Ing. arch. Václav Müller	Kontroloval Rudolf Hürdler	PROFES PROJEKT spol. s r. o. stavění a úpravy staveb Věžečná 177, Příbram tel. 461 22 11 11, 461 22 11 22 www.profesprojekt.cz
Město: Turnov	Stavění úpr.: DÚ Praha	Stupeň: DSR	Datum: 18.2017
Objekt: Železniční stanice Turnov Stavební úpravy objektu č.p. 1296 Prostory městské knihovny D.1.1. ARCHITEKTONICKO - STAVEBNÍ ŘEŠENÍ	Číslo zakázky: 17087	Měřítko: 1:50	
Příloha: KONSTRUKČNÍ ŘEŠENÍ MEZONETU - PŮDORYS	Příloha č.: D.1.1.b-10		

ŘEZ 4-4

OPRAVA V MÍSTĚ POHONU DVEŘÍ

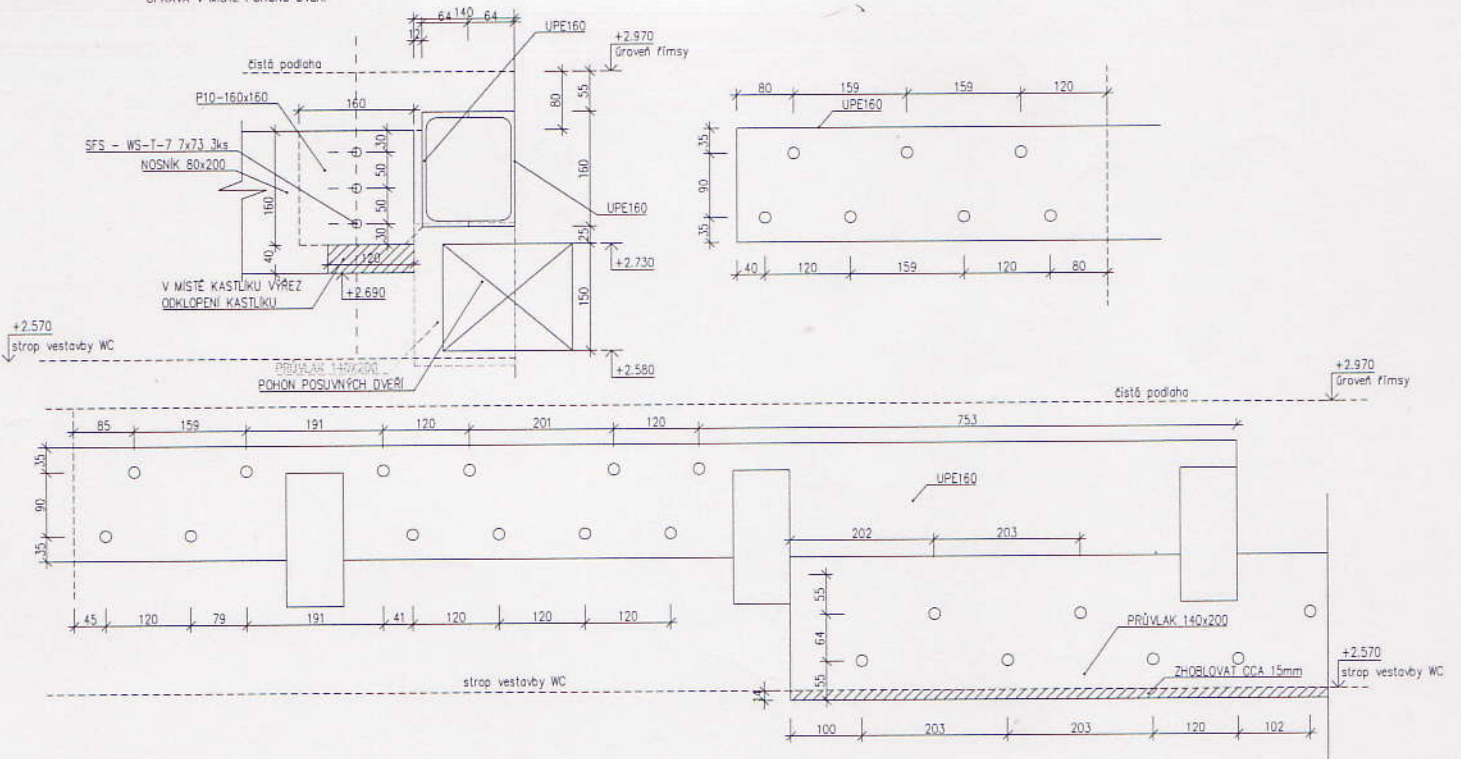

ŘEZ 4-4

OPRAVA V MÍSTĚ POHONU DVEŘÍ

