

Smlouva o závodním stravování

uzavřená ve smyslu § 3 odst. 11 vyhlášky Ministerstva financí č. 430/2001 Sb., o nákladech na závodní stravování a jejich úhradě v organizačních složkách státu a státních příspěvkových organizacích
č.j.: ZSM-10/PO-S1-2013

Zařízení služeb pro Ministerstvo vnitra

státní příspěvková organizace zřízená zřizovací listinou vydanou Ministerstvem vnitra ČR pod č.j. N-1337/97 ze dne 8.12.1997

Se sídlem: Přípotoční 300, 101 01 Praha 10
IČ: 67779999
DIČ: CZ67779999



(dále jen jako „ZSMV“)

a

Česká republika - Policejní akademie České republiky v Praze

Se sídlem: Lhotecká 559/7, 143 01 Praha 4
IČ: 48135445
DIČ: CZ48135445



(dále jen jako „Dodavatel“)

I.

Předmět smlouvy

Předmětem této smlouvy je závazek ZSMV zajistit pro zaměstnance MV (viz příloha č. 1) závodní stravování ve školní kuchyni Dodavatele. ZSMV se zavazuje Dodavateli uhradit za toto stravování níže stanovenou cenu.

II.

Místo a rozsah plnění

1. Strava bude Dodavatelem vydávána zaměstnancům MV v zařízení závodního stravování Dodavatele (dále jen „jídelna“).
2. Strava bude vydávána v jídelnách v čase určeném Dodavatelem.
3. Zaměstnanci MV obdrží stravu od Dodavatele jen za použití bezkontaktních čipových karet užívaných v evidenčním systému Dodavatele.
4. Náklady na pořízení bezkontaktních čipových karet hradí Dodavatel.

III.

Práva a povinnosti smluvních stran

1. Dodavatel:
 - a) Je povinen provádět poskytování stravování odborně, kvalitně a v souladu s předpisy upravujícími poskytování stravovacích služeb,
 - b) Se zavazuje vyhotovit písemný výkaz o počtu vydaných hlavních jídel, včetně data jejich vydání.
2. Dodavatel se zavazuje seznámit zaměstnance MV s podmínkami a obsahem této smlouvy.
3. Počet poskytovaných jídel zaměstnancům MV se řídí platnými předpisy pro jejich poskytování s ohledem na délku pracovní doby.

IV.

Cena a platební podmínky

1. Dodavatel prohlašuje, že bude poskytovat hlavní jídlo v celkové hodnotě 95,00Kč, kdy cena za hodnotu použitých potravin v hlavním jídle, včetně DPH, je ve výši 42,09Kč a výše hodnoty osobních a věcných nákladů je 53,00Kč.

Kalkulace ceny oběda školního stravovacího zařízení

	Polévka			Hlavní jídlo		
	bez DPH	DPH	celkem	bez DPH	DPH	celkem
Suroviny	8,70 Kč	1,83 Kč	10,53 Kč	26,08 Kč	5,48 Kč	31,56 Kč
Provozní náklady	9,80 Kč	2,06 Kč	11,86 Kč	34,00 Kč	7,14 Kč	41,14 Kč
CELKEM	18,50 Kč	3,89 Kč	22,39 Kč	60,08 Kč	12,62 Kč	72,70 Kč

Cena oběda 95,00 Kč

2. Úhrada bude provedena na základě faktury vystavené Dodavatelem, která bude Odběrateli předložena vždy do 8. dne kalendářního měsíce, následujícího po měsíci, za nějž jsou předmětné služby účtovány. Doba splatnosti faktury činí 14 dní ode dne prokazatelného doručení ZSMV.
3. Faktura musí obsahovat výkaz dle čl. III. odst. 1 písm. b) a dále náležitosti upravené v § 13a zák. č. 513/1991 Sb., obchodní zákoník, v platném znění, a v zákoně č. 235/2004 Sb., o dani z přidané hodnoty, v platném znění.
4. V případě, že faktura nebude obsahovat některou z náležitostí dle odst. 3 nebo bude-li taková náležitost ve faktuře uvedena nesprávně, je ZSMV oprávněno Dodavateli fakturu ve lhůtě její splatnosti vrátit. Do doby doručení opravené faktury se ZSMV nenachází v prodlení s placením dlužné částky. Po doručení opravené faktury ZSMV počíná běžet nová lhůta její splatnosti.
5. Za uhrazení faktury se považuje připsání fakturované částky na bankovní účet Dodavatele.

V.

Závěrečná ustanovení

1. Tato smlouva se uzavírá na dobu neurčitou s účinností od 1.4.2013.
2. Smluvní strany mohou ukončit účinnost této smlouvy písemnou dohodou. Smluvní strany mohou rovněž od této smlouvy písemně odstoupit. Tuto smlouvu lze i písemně vypovědět bez uvedení důvodu s výpovědní lhůtou jeden měsíc. Běh výpovědní lhůty začíná dnem prokazatelného doručení výpovědi druhé smluvní straně.
3. Veškeré změny a doplnění této smlouvy lze činit pouze po vzájemné dohodě smluvních stran a výhradně písemně ve formě řádně očíslovaného dodatku.
4. Tato smlouva nabývá platnosti dnem podpisu smluvních stran.
5. Tato smlouva je vyhotovena ve čtyřech stejnopisech, z nichž každá ze smluvních stran obdrží dva stejnopisy.



V Praze dne 5.4.2013

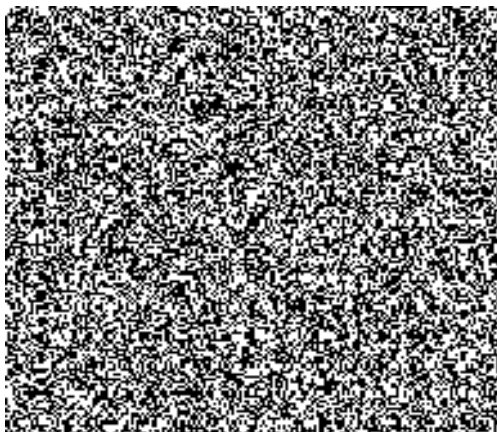

V Praze dne 29.3.2013

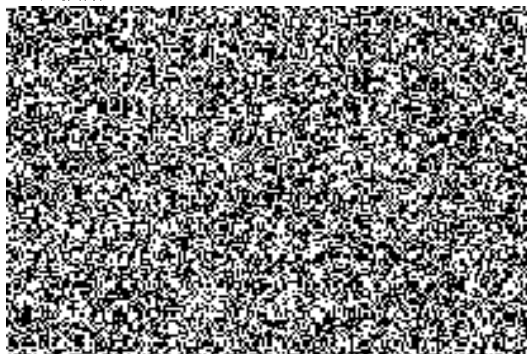

Příloha č. 1 ke Smlouvě o závodním stravování, č.j.: ZSM-10/PO-S1-2013

Název odboru	Zkratka útvaru
Odbor azylové a migrační politiky	OAMP
Odbor zdravotnického zařízení MV ČR	OZZ

DODATEK Č. 1

ke Smlouvě o závodním stravování Č.j.ZSM-10/PO-S1-2013 ze dne 28.3.2013

uzavřené ve smyslu § 3 odst. 11 vyhlášky Ministerstva financí č. 430/2001 Sb., o nákladech na závodní stravování a jejich úhradě v organizačních složkách státu a státních příspěvkových organizacích

Č.j.PA - 01007/13 ze dne 5. 4. 2013

Smluvní strany

1. Zařízení služeb pro Ministerstvo vnitra

Se sídlem: Přípotoční 300, 101 01 Praha 10
IČ: 67779999
DIČ: CZ67779999



(dále jen jako „ZSMV“)

a

2. ČESKÁ REPUBLIKA–POLICEJNÍ AKADEMIE ČESKÉ REPUBLIKY V PRAZE

Se sídlem: Lhotecká 559/7, 143 01 Praha 4
IČ: 48135445
DIČ: CZ48135445

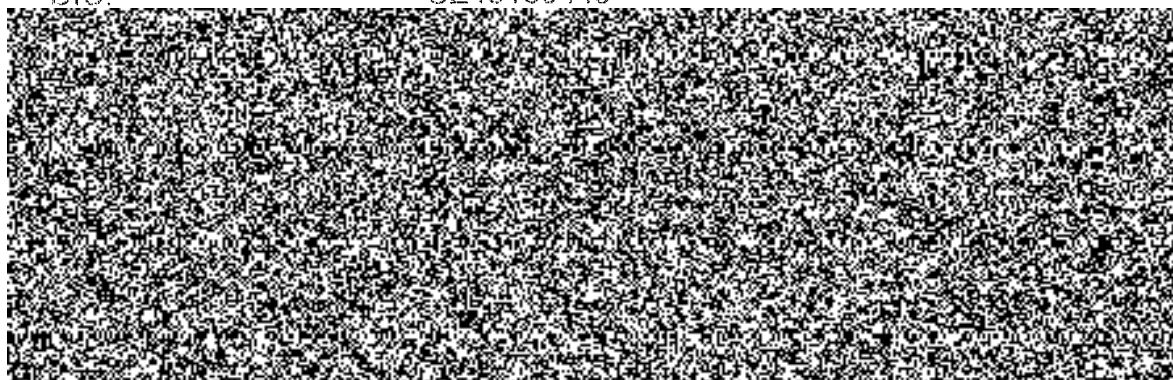

(dále jen jako „Dodavatel“)

smluvní strany se dohodly na následujícím obsahu tohoto dodatku, kterým se reaguje na vyhlášku č. 335 ze dne 17. října 2013, kterou se mění vyhláška č. 430/2001 Sb., o nákladech na závodní stravování a jejich úhradě v organizačních složkách státu a státních příspěvkových organizacích, ve

znění pozdějších předpisů (dále jen vyhláška) a smlouva se proto v souladu s § 3 odst. 12 této vyhlášky doplňuje a mění takto:

Článek 1

Zrušuje se znění článku IV Smlouvy o závodním stravování Č.j.ZSM-10/PO-S1-2013 ze dne 28.3.2013 a nahrazuje se tímto textem:

1. Dodavatel prohlašuje, že bude poskytovat oběd, který se skládá z polévky a hlavního jídla, v celkové hodnotě 40,00 Kč;

Kalkulace ceny školního stravovacího zařízení

	Cena bez DPH	DPH 21%	Cena jídla
Polévka	6,61 Kč	1,39 Kč	8,00 Kč
Hlavní jídlo	26,45 Kč	5,55 Kč	32,00 Kč

Čl. 2

Všeobecné a závěrečné ustanovení

1. Tento dodatek ke smlouvě je platný podpisem zástupců smluvních stran a účinný dnem 1. ledna 2014.
2. Dodatek ke smlouvě je vyhotoven ve čtyřech výtiscích, z nichž každý má platnost originálu. Po dvou výtiscích obdrží každá ze smluvních stran.
3. Zástupci smluvních stran prohlašují, že tento dodatek ke smlouvě byl uzavřen na základě jejich pravé, vážné a svobodné vůle, nikoliv v tisni anebo za nápadně nevýhodných podmínek. Na důkaz toho připojují své podpisy.

V Praze dne:

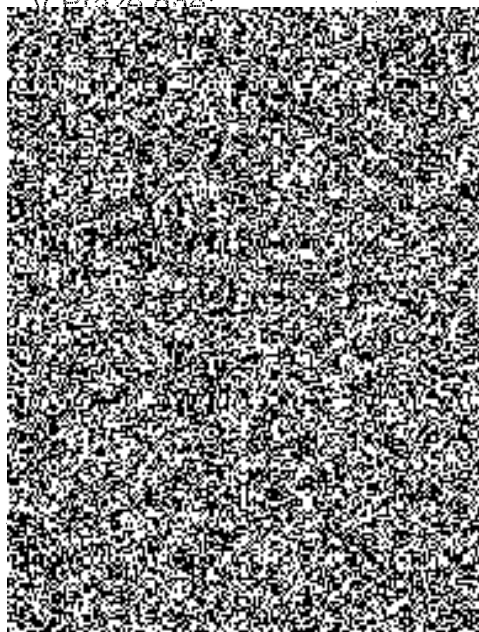

V Praze dne:

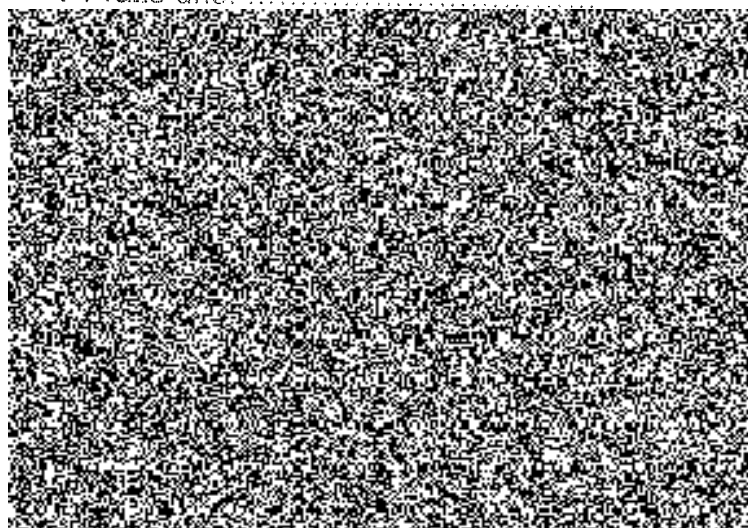

Dodatek č. 2

ke smlouvě o závodním stravování č.j.: ZSM-10/PO-S1-2013

1. Zařízení služeb pro Ministerstvo vnitra

se sídlem: Přípotoční 300, 101 01 Praha 10

IČ: 67779999, DIČ: CZ67779999



(dále jen jako „ZSMV“)

2. Policejní Akademie České republiky v Praze

se sídlem: Lhotecká 559/7, 143 01 Praha 4

IČ: 48135445, DIČ: CZ48135445



• (dále jen jako „Dodavatel“)

(obě výše uvedené společně dále též jen „Smluvní strany“)

spolu dne 5.4.2013 uzavřely smlouvu o závodním stravování č.j. ZSM-10/PO-S1-2013 (dále též jen „Smlouva“), ke které uzavřely též Dodatek č. 1. Dále k této Smlouvě ve znění Dodatku č. 1 uzavírají tento Dodatek č. 2 následujícího znění:

Tímto Dodatkem č. 2 se do tabulky Přílohy č. 1 Smlouvy přidává nový řádek ve znění: „odbor veřejné správy, dozoru a kontroly“. Příloha č. 1 v novém aktualizovaném znění je přílohou tohoto dodatku a ode dne jeho účinnosti rovněž přílohou smlouvy.

Ostatní ujednání smlouvy zůstávají beze změny.

Závěrečná ujednání:

1. Tento Dodatek č.2 nabývá platnosti a účinnosti dnem uzavření.
2. Tento Dodatek č.2 je vyhotoven v čtyřech stejnopisech s platností originálu, z nichž každá smluvní strana obdrží po dvou vyhotoveních.
3. Nedílnou součástí tohoto Dodatku č.2 jsou následující přílohy:
Příloha č. 1: Seznam odborů MV ČR k zajištění jejich stravování
4. Smluvní strany prohlašují, že si tento Dodatek č.2 před jeho podpisem přečetly, že byl uzavřen po vzájemném projednání podle jejich pravé a svobodné vůle prosté omylu, určitě, vážně a srozumitelně, nikoli v tísní za nápadně nevýhodných podmínek, což potvrzují svými vlastnoručními podpisy.

V..... dne 2013

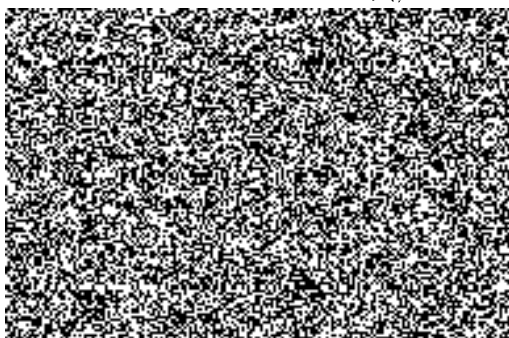

V..... dne

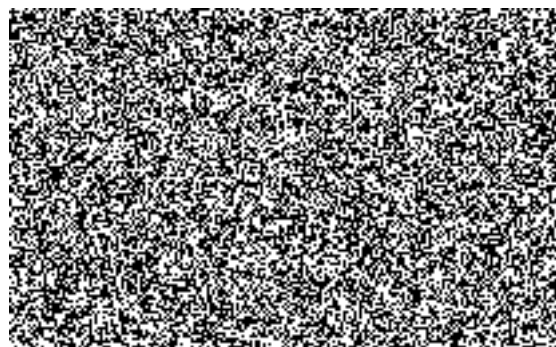

Seznam odborů MV ČR k zajištění jejich stravování

Název odboru	Zkratka útvaru
Odbor azylové a migrační politiky	OAMP
Odbor zdravotnického zařízení	OZZ
Odbor veřejné správy, dozoru a kontroly	OVSDK