

Pozemkový fond České republiky, sídlo: Husinecká 1024/11a, 130 00 Praha 3

zastoupený paní ing. Helenou Kněžáčkovou, vedoucí Územního pracoviště PF ČR v Jičíně, Tylova 29

IČO: 457 97 072

DIČ: CZ 45797072

Zapsán v obchodním rejstříku vedeném Městským soudem v Praze, odd. A, vložka 6664

Bankovní spojení: GE Money Bank a. s., č. účtu: 1002806-774/0600

(dále jen „pronajímatel“)

- na straně jedné -

a

AGRO BYSTRICE a.s., 507 23 Libáň

zastoupená panem [REDAKCE], předsedou představenstva

IČO: 252 82 409

(dále jen „nájemce“)

na straně druhé -

uzavírají podle ust. § 663 a násl. Zákona č. 40/1964 Sb., Občanský zákoník, ve znění pozdějších předpisů, tuto

N Á J E M N Í S M L O U V U

číslo: 70N07/65

I.

Pronajímatel spravuje ve smyslu zákona č. 229/1991 Sb., ve znění pozdějších předpisů (dále jen „zákon o půdě“), nemovitosti ve vlastnictví státu v obci Bystřice, Jičíněves, Chyjice, Kopidlno, Sedliště, Staré Hrady, Střevač a Údmnice specifikované v příloze č. 1 této smlouvy vedené u Katastrálního pracoviště Jičín Katastrálního úřadu v Hradci Králové.

Příloha č. 1 je nedílnou součástí této smlouvy.

II.

Pronajímatel přenechává nájemci nemovitosti uvedené v čl. I do užívání za účelem:

- provozování zemědělské výroby.

III.

Nájemce je povinen:

- užívat pozemky řádně v souladu s jejich účelovým určením, hospodařit na nich způsobem založeným na střídání plodin a hnojení organickou hmotou ve dvou až čtyřletých cyklech podle fyzikálních vlastností půdy, způsobu hospodaření a nároků pěstovaných rostlin,
- dodržovat povinnosti vyplývající ze zákona č. 326/2004 Sb., o rostlinolékařské péči a o změně některých souvisejících zákonů, ve znění pozdějších předpisů,
- dodržovat zákaz hospodářské činnosti vyvolávající erozi půdy a používání toxických a jiných škodlivých látek s dlouhodobým reziduálním účinkem, dodržovat ust. § 3 odst. 1 zákona č. 334/1992 Sb., o ochraně zemědělského půdního fondu, ve znění pozdějších předpisů,

- d) umožnit pronajímateli provádění kontroly k bodům a) až c) formou nahlédnutí do evidence rozborů a vstupem na pozemek,
- e) dodržovat povinnosti vyplývající ze zákona č. 449/2001 Sb., o myslivosti, ve znění pozdějších předpisů,
- f) provádět podle podmínek sběr kamene,
- g) vyžádat si souhlas pronajímatele při realizaci zúrodňovacích opatření a zakládání trvalých porostů na pozemcích nebo při provádění změny druhu pozemku (kultury),
- h) trpět věcná břemena spojená s nemovitostmi, jež jsou předmětem nájmu,
- i) platit v souladu se zákonnou úpravou daň z nemovitostí za pronajaté nemovitosti, jež jsou předmětem nájmu.

IV.

- 1) Tato smlouva se uzavírá ode dne 1.10.2007 na dobu neurčitou.
- 2) Právní vztah založený touto smlouvou lze ukončit dohodou nebo písemnou výpovědí.
- 3) Smluvní strany se v souladu s § 678 zákona č. 40/1964 Sb., Občanský zákoník, ve znění pozdějších předpisů, dohodly na jednoměsíční výpovědní lhůtě.
- 4) Nájemní smlouvu lze vypovědět v jednoměsíční výpovědní lhůtě, a to vždy jen k 1. říjnu běžného roku výpovědí doručenou druhé smluvní straně nejpozději do jednoho měsíce před tímto dnem.

V.

- 1) Nájemce je povinen platit pronajímateli nájemné.
- 2) Nájemné se platí ročně pozadu vždy k 1.10. běžného roku.
- 3) Roční nájemné se stanovuje dohodou ve výši **89 500,-- Kč**
(slovy: Osmdesátdevěttisícpětsetkorunčeských).
- 4) Nájemné bude hrazeno převodem na účet pronajímatele vedený u GE Money Bank, jednatelství Jičín, č.ú. **1002806-774/0600**, variabilní symbol **7010765**.
- 5) Nájemné za období od účinnosti smlouvy do 30.9.2008 včetně činí **89 500,-- Kč**
(slovy: Osmdesátdevěttisícpětsetkorunčeských) a bude uhrazeno k 1.10.2008.
Zaplacením se rozumí připsání placené částky na účet pronajímatele.
- 6) Nedodrží-li nájemce lhůtu pro úhradu nájemného, je povinen podle ust. § 517 zákona č. 40/1964 Sb., Občanský zákoník, ve znění pozdějších předpisů, zaplatit pronajímateli úrok z prodlení.
- 7) Prodlení nájemce s úhradou nájemného delší než 60 dnů se považuje za porušení smlouvy, které zakládá právo pronajímatele od smlouvy odstoupit.

VI.

Pokud jsou na pronajímaných nemovitostech zřízena meliorační zařízení, nájemce se zavazuje:

- u melioračních zařízení umístěných pod povrchem půdy zajistit jejich údržbu,
- k hlavním melioračním zařízením umožnit přístup za účelem provedení údržby.

VII.

Nájemce bere na vědomí a je srozuměn s tím, že nemovitosti, které jsou předmětem nájmu dle této smlouvy, mohou být pronajímatelem převedeny na třetí osoby v souladu s jeho dispozičním oprávněním.

VIII.

Nájemce je oprávněn přenechat pronajaté nemovitosti, některé z nich nebo jejich části, do podnájmu jen s předchozím písemným souhlasem pronajímatele.

IX.

Nájemce souhlasí se zpracováním a uchováním svých osobních údajů pronajímatelem. Tento souhlas nájemce poskytuje na dobu 10 let a zároveň se zavazuje, že po tuto dobu souhlas se zpracováním a uchováním osobních údajů neodvolá.

X.

Smluvní strany se dohodly, že jakékoliv změny a doplňky této smlouvy jsou možné pouze písemnou formou na základě dohody smluvních stran.

XI.

Tato smlouva je vyhotovena ve 3 stejnopisech, z nichž každý má platnost originálu. Jeden stejnopis přebírá nájemce a ostatní jsou určeny pro pronajímatele.

XII.

Tato smlouva nabývá platnosti dnem jejího podpisu smluvními stranami

XIII.

Smluvní strany po přečtení této smlouvy prohlašují, že s jejím obsahem souhlasí a že tato smlouva je shodným projevem jejich vážné a svobodné vůle, a na důkaz toho připojují své podpisy.

V Jičíně dne 1.10.2007



Pozemkový fond ČR
vedoucí územního pracoviště
Ing. Helena Kněžáčková
pronajímatel



AGRO BYSTRICE a.s.
předseda představenstva
nájemce

Za správnost: Ing. Martina Flečková



Příloha k nájemní smlouvě č: 70N07/65

Uzavřeno: 1.10.2007 0:00:00

AGRO BYSTRŮICE a.s.

Variabilní symbol: 7010765

Účinná od: 1.10.2007 0:00:00

Bystřice 10

25.9.2007

Roční splátka: 89500,0000

Libáň

katastr	parcela /	díl	parskup	kultura	LV	cena za ha	výměra	%	Nájem
Bystřice	170 6	0	5	0	10 002	124 500,00 Kč	256	1,00	31,87 Kč
	187 5	0	5	0	10 002	124 500,00 Kč	204	1,00	25,40 Kč
	260 0	0	5	0	10 002	124 500,00 Kč	9923	1,00	1 235,41 Kč
	262 0	0	5	0	10 002	124 500,00 Kč	5546	1,00	690,48 Kč
	276 4	0	5	0	10 002	124 500,00 Kč	5325	1,00	662,96 Kč
	280 1	0	5	0	10 002	124 500,00 Kč	3517	1,00	437,87 Kč
	282 1	0	5	0	10 002	124 500,00 Kč	46	1,00	5,73 Kč
	282 2	0	5	0	10 002	124 500,00 Kč	72	1,00	8,96 Kč
	283 1	0	5	0	10 002	124 500,00 Kč	3264	1,00	406,37 Kč
	283 2	0	5	0	10 002	124 500,00 Kč	2422	1,00	301,54 Kč
	305 0	0	5	0	10 002	124 500,00 Kč	8024	1,00	998,99 Kč
	306 1	0	5	0	10 002	124 500,00 Kč	3682	1,00	458,41 Kč
	364 0	0	5	0	10 002	124 500,00 Kč	13545	1,00	1 686,35 Kč
	370 0	0	5	0	10 002	124 500,00 Kč	2198	1,00	273,65 Kč
	371 0	0	5	0	10 002	124 500,00 Kč	11430	1,00	1 423,04 Kč
	390 1	0	5	0	10 002	124 500,00 Kč	28093	1,00	3 497,58 Kč
	390 6	0	5	0	10 002	124 500,00 Kč	2594	1,00	322,95 Kč
	390 8	0	5	0	10 002	124 500,00 Kč	2747	1,00	342,00 Kč
	392 0	0	5	0	10 002	124 500,00 Kč	4640	1,00	577,68 Kč
	393 0	0	5	0	10 002	124 500,00 Kč	374	1,00	46,56 Kč
	394 0	0	5	0	10 002	124 500,00 Kč	5093	1,00	634,08 Kč
	396 1	0	5	0	10 002	124 500,00 Kč	3636	1,00	452,68 Kč
	398 0	0	5	0	10 002	124 500,00 Kč	11714	1,00	1 458,39 Kč
	414 0	0	5	0	10 002	124 500,00 Kč	2025	1,00	252,11 Kč
	462 0	0	5	0	10 002	124 500,00 Kč	4327	1,00	538,71 Kč
	463 1	0	5	0	10 002	124 500,00 Kč	3043	1,00	378,85 Kč
	463 2	0	5	0	10 002	124 500,00 Kč	2469	1,00	307,39 Kč
	575 1	0	5	0	10 002	124 500,00 Kč	22299	1,00	2 776,23 Kč
	578 0	0	5	0	10 002	124 500,00 Kč	4873	1,00	606,69 Kč
	845 0	0	3	0	10 002	124 500,00 Kč	56	1,00	6,97 Kč
	850 1	0	3	0	10 002	124 500,00 Kč	233	1,00	29,01 Kč
	916 0	0	5	0	10 002	124 500,00 Kč	6435	1,00	801,16 Kč
	997 0	0	5	0	10 002	124 500,00 Kč	7471	1,00	930,14 Kč
	998 1	0	5	0	10 002	124 500,00 Kč	1047	1,00	130,35 Kč
	1 014 0	0	5	0	10 002	124 500,00 Kč	306	1,00	38,10 Kč
	1 018 0	0	5	0	10 002	124 500,00 Kč	259	1,00	32,25 Kč
	1 021 0	0	5	0	10 002	124 500,00 Kč	259	1,00	32,25 Kč
						2 283 915,15 Kč	183447		22 839,16 Kč
Važice	679 0	0	5	0	10 002	104 500,00 Kč	1367	1,00	142,85 Kč
	689 0	0	2	2	10 002	104 500,00 Kč	3709	1,00	387,59 Kč
						53 044,20 Kč	5076		530,44 Kč
Keteň	1 043 0	0	2	14	10 002	1 000 000,00 Kč	691	1,00	691,00 Kč
	1 052 0	0	2	14	10 002	1 000 000,00 Kč	1008	1,00	1 008,00 Kč
						169 900,00 Kč	1699		1 699,00 Kč
Dolany u Chyjic	620 0	0	2	2	10 002	107 400,00 Kč	9992	1,00	1 073,14 Kč
	621 0	0	2	2	10 002	107 400,00 Kč	7990	1,00	858,12 Kč

Smlouva k nájemní smlouvě č: 70N07/65 Uzavřeno: 1.10.2007 0:00:00 AGRO BYSTRICE a.s.
 Variabilní symbol: 7010765 Účinná od: 1.10.2007 0:00:00 Bystrice 10
 25.9.2007 Roční splátka: 89500,0000 Libáň

katastr	parcela /	díl	parskup	kultura	LV	cena za ha	výměra	%	Nájem
	624 0	0	2	2	10 002	107 400,00 Kč	3153	1,00	338,63 Kč
	625 0	0	2	2	10 002	107 400,00 Kč	4438	1,00	476,64 Kč
						274 654,02 Kč	25573		2 746,53 Kč
Chyjice									
	135 3	0	1	13	5	1 000 000,00 Kč	390	1,00	390,00 Kč
	135 4	0	1	13	5	1 000 000,00 Kč	345	1,00	345,00 Kč
	138 0	0	1	13	268	1 000 000,00 Kč	1211	1,00	1 211,00 Kč
	526 0	0	5	0	10 002	500 000,00 Kč	21776	1,00	10 888,00 Kč
	1 168 0	0	2	7	10 002	110 500,00 Kč	2353	1,00	260,01 Kč
	1 177 0	0	2	7	10 002	110 500,00 Kč	3577	1,00	395,26 Kč
						1 348 926,50 Kč	29652		13 489,27 Kč
Kopidlno									
	1 056 0	0	5	0	10 002	75 500,00 Kč	19476	1,00	1 470,44 Kč
	1 078 0	0	5	0	10 002	75 500,00 Kč	2856	1,00	215,63 Kč
část	1 173 5	0	7	0	10 002	75 500,00 Kč	2500	1,00	188,75 Kč
						187 481,60 Kč	24832		1 874,82 Kč
Sedliště u Starých Hradů									
	589 0	0	2	2	10 002	80 800,00 Kč	29709	1,00	2 400,49 Kč
						240 048,72 Kč	29709		2 400,49 Kč
Staré Hradý									
	354 1	0	2	2	10 002	85 600,00 Kč	17508	1,00	1 498,68 Kč
	354 14	0	2	2	10 002	85 600,00 Kč	8523	1,00	729,57 Kč
	382 7	0	2	2	10 002	85 600,00 Kč	10238	1,00	876,37 Kč
	387 27	0	2	2	10 002	85 600,00 Kč	4732	1,00	405,06 Kč
	808 6	0	2	14	10 002	85 600,00 Kč	348	1,00	29,79 Kč
	808 8	0	2	14	10 002	85 600,00 Kč	10	1,00	0,86 Kč
						354 033,04 Kč	41359		3 540,33 Kč
Nadslav									
	9 2	0	5	0	10 002	94 900,00 Kč	92	1,00	8,73 Kč
	87 0	0	5	0	10 002	94 900,00 Kč	7003	1,00	664,58 Kč
	88 0	0	5	0	10 002	94 900,00 Kč	212	1,00	20,12 Kč
	89 1	0	5	0	10 002	94 900,00 Kč	3797	1,00	360,34 Kč
	100 2	0	5	0	10 002	94 900,00 Kč	9	1,00	0,85 Kč
	101 1	0	5	0	10 002	94 900,00 Kč	2881	1,00	273,41 Kč
	104 3	0	5	0	10 002	94 900,00 Kč	1319	1,00	125,17 Kč
	106 1	0	5	0	10 002	94 900,00 Kč	7301	1,00	692,86 Kč
	107 1	0	5	0	10 002	94 900,00 Kč	4636	1,00	439,96 Kč
část	120 1	0	5	0	10 002	94 900,00 Kč	5800	1,00	550,42 Kč
	123 1	0	5	0	10 002	94 900,00 Kč	6086	1,00	577,56 Kč
	155 0	0	2	2	10 002	94 900,00 Kč	8039	1,00	762,90 Kč
	186 1	0	5	0	10 002	94 900,00 Kč	2432	1,00	230,80 Kč
	510 0	0	5	0	10 002	94 900,00 Kč	3356	1,00	318,48 Kč
	511 0	0	5	0	10 002	94 900,00 Kč	266	1,00	25,24 Kč
	567 0	0	5	0	10 002	94 900,00 Kč	107	1,00	10,15 Kč
	606 0	0	5	0	10 002	94 900,00 Kč	79	1,00	7,50 Kč
	618 1	0	5	0	10 002	94 900,00 Kč	3109	1,00	295,04 Kč
	637 1	0	5	0	10 002	94 900,00 Kč	629	1,00	59,69 Kč

říloha k nájemní smlouvě č: 70N07/65

Uzavřeno: 1.10.2007 0:00:00

AGRO BYSTRICE a.s.

Variabilní symbol: 7010765

Účinná od: 1.10.2007 0:00:00

Bystřice 10

25.9.2007

Roční splátka: 89500,0000

Libáň

katastr	parcela /	díl	parskup	kultura	LV	cena za ha	výměra	%	Nájem
	637 2	0	5	0	10 002	94 900,00 Kč	235	1,00	22,30 Kč

544 612,12 Kč**57388****5 446,10 Kč**

Střevač

2 1	0	1	13	19	1 000 000,00 Kč	2146	1,00	2 146,00 Kč
2 4	0	1	13	476	1 000 000,00 Kč	582	1,00	582,00 Kč
16 19	0	2	14	10 002	500 000,00 Kč	1941	1,00	970,50 Kč
120 2	0	2	14	10 002	500 000,00 Kč	1408	1,00	704,00 Kč
120 2	0	5	0	10 002	104 600,00 Kč	110	1,00	11,51 Kč
121 0	0	2	14	10 002	500 000,00 Kč	227	1,00	113,50 Kč
121 0	0	5	0	10 002	104 600,00 Kč	1123	1,00	117,47 Kč
125 0	0	1	13	19	1 000 000,00 Kč	11	1,00	11,00 Kč
130 0	0	1	13	476	1 000 000,00 Kč	58	1,00	58,00 Kč
136 0	0	1	13	476	1 000 000,00 Kč	54	1,00	54,00 Kč
137 0	0	1	13	476	1 000 000,00 Kč	38	1,00	38,00 Kč
224 1	0	5	0	10 002	104 600,00 Kč	5735	1,00	599,88 Kč
225 8	0	5	0	10 002	104 600,00 Kč	10368	1,00	1 084,49 Kč
449 2	0	2	14	10 002	96 000,00 Kč	427	1,00	40,99 Kč
454 2	0	5	0	10 002	104 600,00 Kč	2725	1,00	285,04 Kč
485 0	0	5	0	10 002	104 600,00 Kč	468	1,00	48,95 Kč
511 2	0	3	0	10 002	104 600,00 Kč	14	1,00	1,46 Kč
511 3	0	3	0	10 002	104 600,00 Kč	127	1,00	13,28 Kč
583 0	0	3	0	10 002	104 600,00 Kč	310	1,00	32,43 Kč
630 38	0	5	0	10 002	104 600,00 Kč	1837	1,00	192,15 Kč
678 11	0	5	0	10 002	104 600,00 Kč	71	1,00	7,43 Kč
678 3	0	5	0	10 002	104 600,00 Kč	149	1,00	15,59 Kč
682 2	0	5	0	10 002	104 600,00 Kč	1222	1,00	127,82 Kč
683 0	0	3	0	10 002	104 600,00 Kč	875	1,00	91,53 Kč
684 0	0	3	0	10 002	104 600,00 Kč	10	1,00	1,05 Kč
772 0	0	2	14	10 002	96 000,00 Kč	749	1,00	71,90 Kč
772 0	0	5	0	10 002	104 600,00 Kč	637	1,00	66,63 Kč
774 0	0	2	14	10 002	96 000,00 Kč	299	1,00	28,70 Kč
787 0	0	2	14	10 002	96 000,00 Kč	1470	1,00	141,12 Kč
788 2	0	2	2	10 002	104 600,00 Kč	548	1,00	57,32 Kč
817 1	0	5	0	10 002	104 600,00 Kč	199	1,00	20,82 Kč
819 0	0	2	14	10 002	96 000,00 Kč	1149	1,00	110,30 Kč

784 485,28 Kč**37087****7 844,86 Kč**

Bílsko u Kopidlna

93 2	0	5	0	10 002	118 200,00 Kč	3171	1,00	374,81 Kč
------	---	---	---	--------	---------------	------	------	-----------

37 481,22 Kč**3171****374,81 Kč**

Údrnice

4 0	0	5	0	10 002	113 400,00 Kč	1601	1,00	181,55 Kč
12 0	0	5	0	10 002	113 400,00 Kč	1726	1,00	195,73 Kč
86 2	0	5	0	10 002	113 400,00 Kč	2558	1,00	290,08 Kč
114 0	0	5	0	10 002	113 400,00 Kč	4407	1,00	499,75 Kč
156 0	0	5	0	10 002	113 400,00 Kč	560	1,00	63,50 Kč
159 0	0	5	0	10 002	113 400,00 Kč	23176	1,00	2 628,15 Kč
160 0	0	5	0	10 002	113 400,00 Kč	173	1,00	19,62 Kč
264 0	0	5	0	10 002	113 400,00 Kč	1762	1,00	199,81 Kč
285 1	0	5	0	10 002	113 400,00 Kč	3331	1,00	377,74 Kč
319 1	0	5	0	10 002	113 400,00 Kč	1588	1,00	180,08 Kč
321 0	0	5	0	10 002	113 400,00 Kč	11383	1,00	1 290,83 Kč

Loha k nájemní smlouvě č: 70N07/65

Uzavřeno: 1.10.2007 0:00:00

AGRO BYSTRŮICE a.s.

Variabilní symbol: 7010765

Účinná od: 1.10.2007 0:00:00

Bystrice 10

25.9.2007

Roční splátka: 89500,0000

Libáň

<u>katastr</u>	<u>parcela</u> /	<u>díl</u>	<u>parskup</u>	<u>kultura</u>	<u>LV</u>	<u>cena za ha</u>	<u>výměra</u>	<u>%</u>	<u>Nájem</u>
	322 0	0	5	0	10 002	113 400,00 Kč	2219	1,00	251,63 Kč
	324 0	0	5	0	10 002	113 400,00 Kč	28521	1,00	3 234,28 Kč
	325 0	0	5	0	10 002	113 400,00 Kč	6201	1,00	703,19 Kč
	326 0	0	5	0	10 002	113 400,00 Kč	18828	1,00	2 135,10 Kč
	327 0	0	5	0	10 002	113 400,00 Kč	3902	1,00	442,49 Kč
	328 0	0	5	0	10 002	113 400,00 Kč	2399	1,00	272,05 Kč
	329 0	0	5	0	10 002	113 400,00 Kč	6474	1,00	734,15 Kč
	346 0	0	5	0	10 002	113 400,00 Kč	1151	1,00	130,52 Kč
	347 0	0	5	0	10 002	113 400,00 Kč	29255	1,00	3 317,52 Kč
	373 2	0	5	0	10 002	113 400,00 Kč	3957	1,00	448,72 Kč
	373 3	0	5	0	10 002	113 400,00 Kč	6222	1,00	705,57 Kč
	374 1	0	5	0	10 002	113 400,00 Kč	68	1,00	7,71 Kč
	376 1	0	5	0	10 002	113 400,00 Kč	296	1,00	33,57 Kč
	379 1	0	5	0	10 002	113 400,00 Kč	11506	1,00	1 304,78 Kč
	380 0	0	5	0	10 002	113 400,00 Kč	683	1,00	77,45 Kč
	382 1	0	5	0	10 002	113 400,00 Kč	10550	1,00	1 196,37 Kč
	382 2	0	5	0	10 002	113 400,00 Kč	7460	1,00	845,96 Kč
	384 0	0	5	0	10 002	113 400,00 Kč	237	1,00	26,88 Kč
	385 1	0	5	0	10 002	113 400,00 Kč	7634	1,00	865,70 Kč
	385 2	0	5	0	10 002	113 400,00 Kč	5015	1,00	568,70 Kč
	454 1	0	3	0	10 002	113 400,00 Kč	35	1,00	3,97 Kč
	469 0	0	5	0	10 002	113 400,00 Kč	820	1,00	92,99 Kč
	470 1	0	5	0	10 002	113 400,00 Kč	615	1,00	69,74 Kč
	503 1	0	5	0	10 002	113 400,00 Kč	52	1,00	5,90 Kč
	504 1	0	5	0	10 002	113 400,00 Kč	2468	1,00	279,87 Kč
	504 2	0	5	0	10 002	113 400,00 Kč	4310	1,00	488,75 Kč
	510 0	0	5	0	10 002	113 400,00 Kč	2744	1,00	311,17 Kč

2 448 158,58 Kč**215887****24 481,57 Kč**

Údrnická Lhota

	371 3	0	5	0	10 002	123 100,00 Kč	526	1,00	64,75 Kč
	371 4	0	5	0	10 002	123 100,00 Kč	570	1,00	70,17 Kč
	371 7	0	5	0	10 002	123 100,00 Kč	1268	1,00	156,09 Kč
	430 1	0	5	0	10 002	123 100,00 Kč	7910	1,00	973,72 Kč
	560 16	0	5	0	10 002	123 100,00 Kč	730	1,00	89,86 Kč
	560 17	0	5	0	10 002	123 100,00 Kč	656	1,00	80,75 Kč
	560 3	0	5	0	10 002	123 100,00 Kč	983	1,00	121,01 Kč
	560 4	0	5	0	10 002	123 100,00 Kč	1178	1,00	145,01 Kč
	560 8	0	5	0	10 002	123 100,00 Kč	917	1,00	112,88 Kč
	564 0	0	5	0	10 002	123 100,00 Kč	3399	1,00	418,42 Kč

223 266,47 Kč**18137****2 232,66 Kč****CELKEM:****8 950 006,90 Kč****673017****89 500,04 Kč**

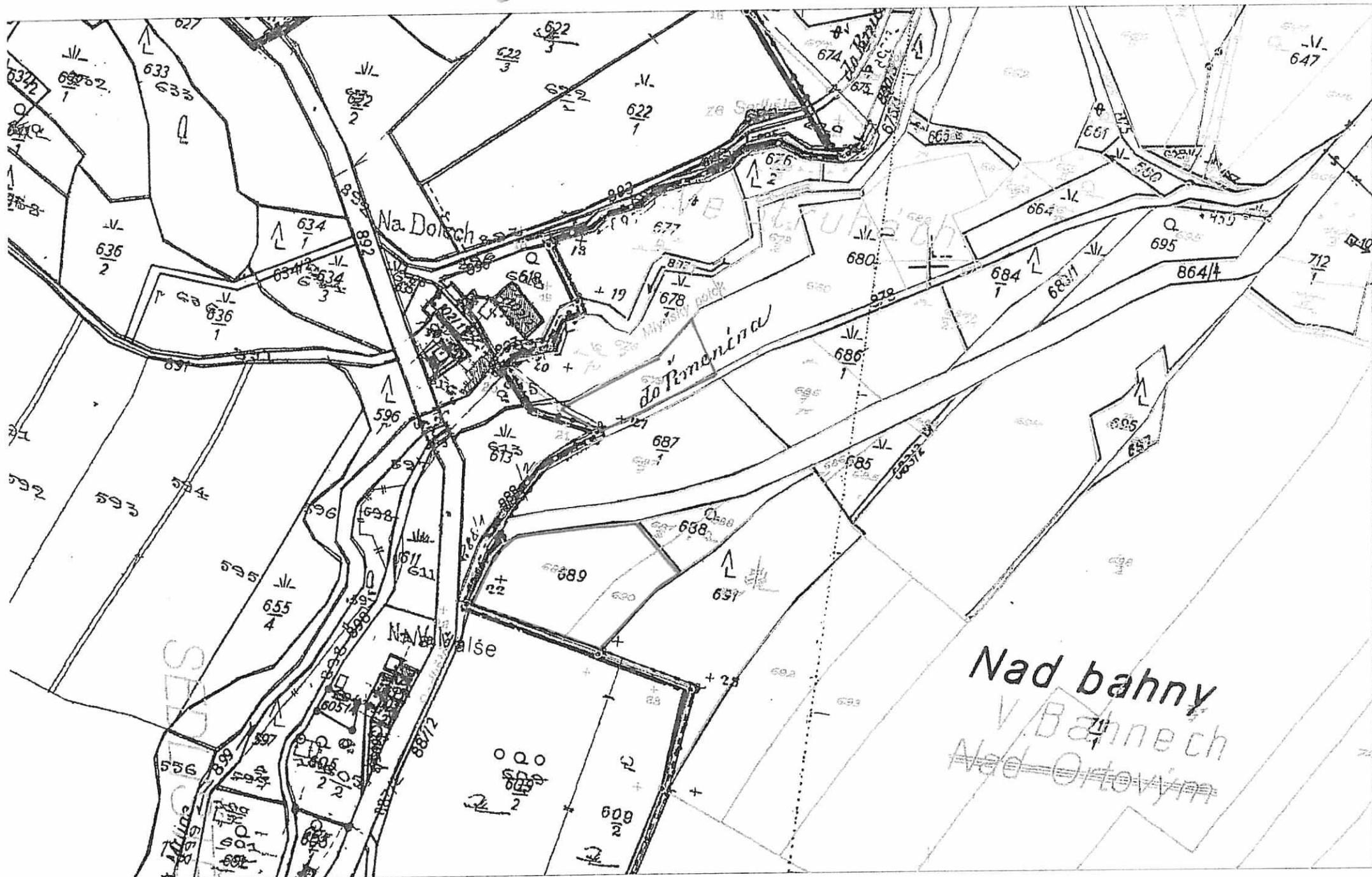



.\\mapy\vektor\3604\3604-084.rdl 26.9.2007 10:38:38



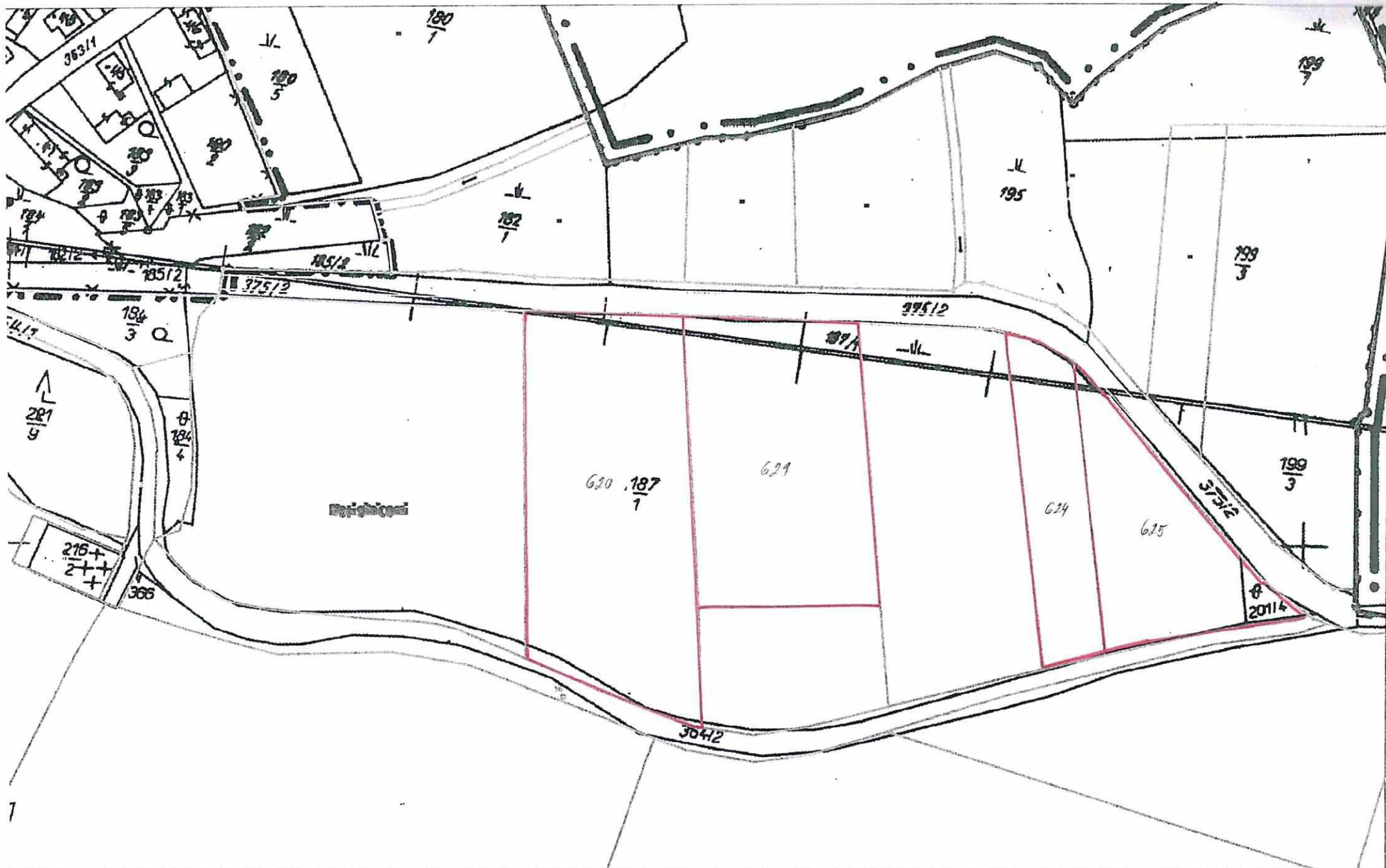

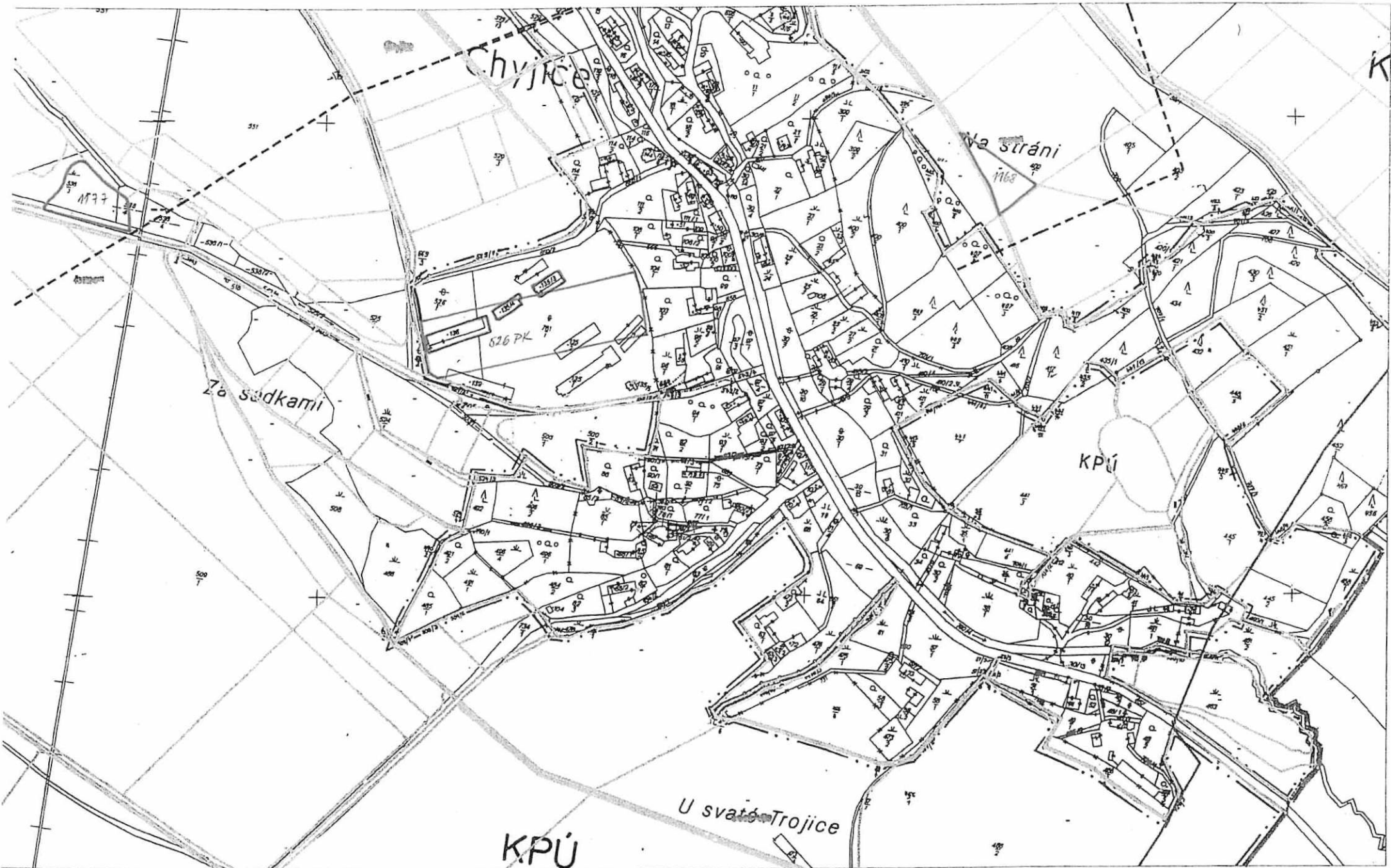



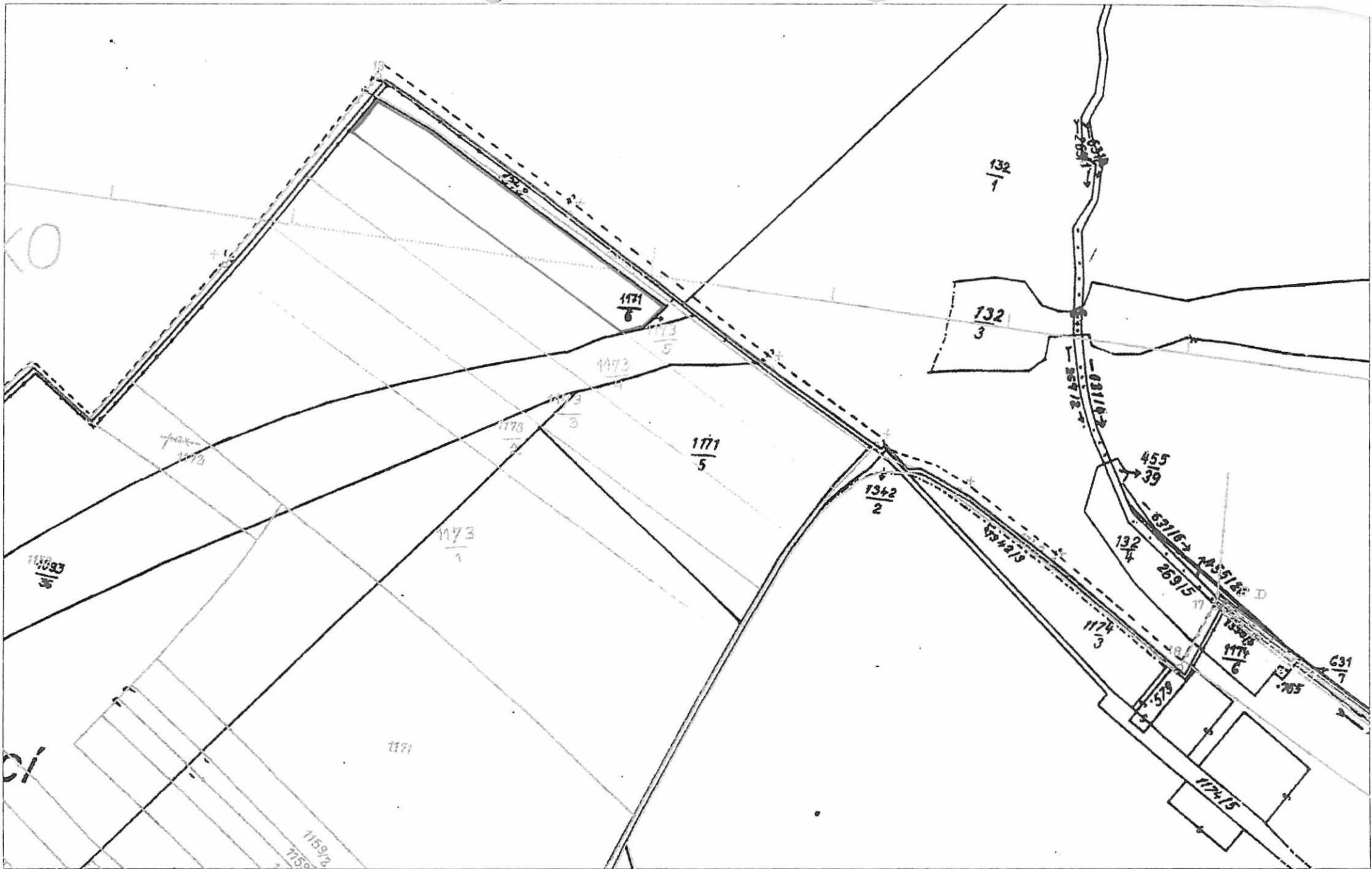





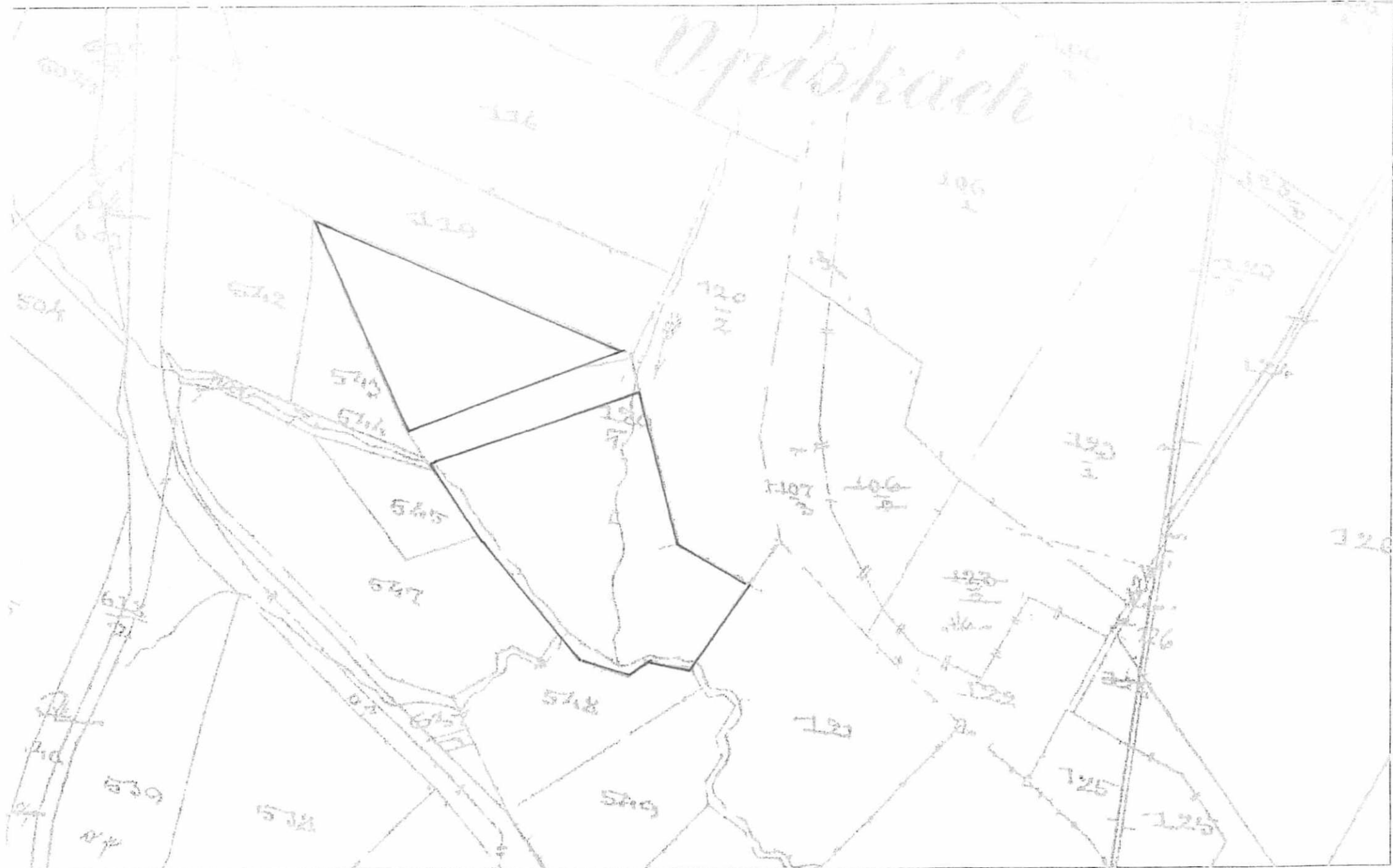

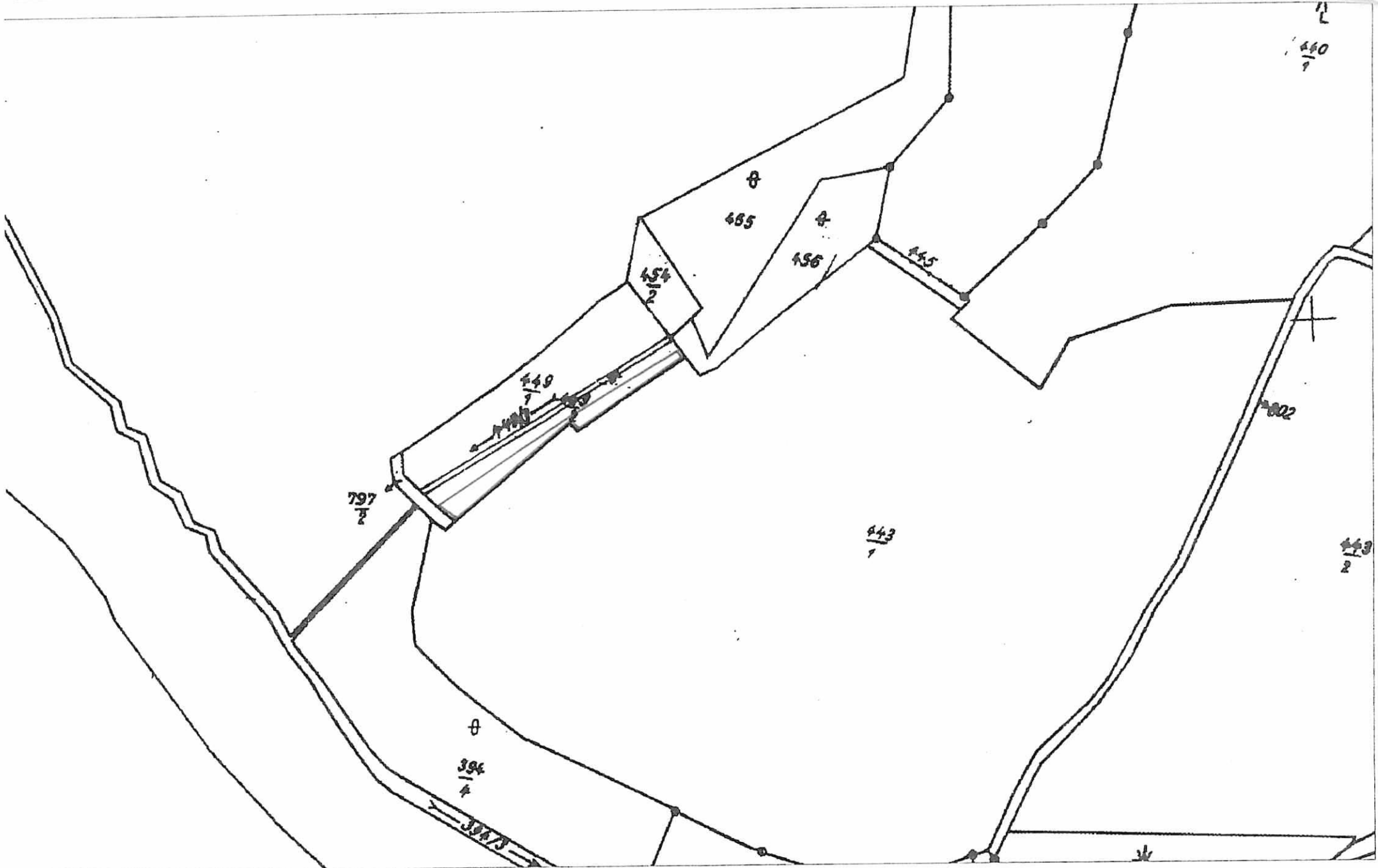

3604 Jičín
země: 616907 Bystřice

Obce: 572772 Bystřice
List vlastnictví: 10002

A Vlastník	Ident	Podíl
Česká republika	1/1	1/1
Pozemkový fond České republiky, Cast obce:Žižkov Husinecká 1024/11a-Praha, 13000	45797072	1/1

B Nemovitosti

Pozemky

Parcela	Výměra[m2]	Druh pozemku	Způsob využití	Způsob ochrany
Katastr nemovitostí - stavební				
92	389	zast. pl.	zbořeniště	
123	530	zast. pl.		
130	111	zast. pl.		
134	82	zast. pl.		
164/1	522	zast. pl.		
164/4	4	zast. pl.		
170	229	zast. pl.		
171	25	zast. pl.		
172	15	zast. pl.		
Katastr nemovitostí - pozemkové				
4	392	zahrada		zemědělský půdní fond
8/6	664	ostat.pl.	manipulační pl.	
850/2	6393	ostat.pl.	manipulační pl.	
862	375	ostat.pl.	jiná plocha	
899/1	1645	vodní pl.	rybník	
899/2	437	ostat.pl.	jiná plocha	
900	1903	vodní pl.	rybník	
903/1	5823	ostat.pl.	jiná plocha	
903/2	762	travní p.		zemědělský půdní fond
903/3	3084	travní p.		zemědělský půdní fond
967	816	travní p.		zemědělský půdní fond
1020	6538	travní p.		zemědělský půdní fond
Evidenze nemovitostí - pozemkové				
845	56			
850/1	233			
Pozemkový katastr - pozemkové				
9	6111			
126/2	548			
170/6	256			
187/5	204			
260	9923			
262	5546			
276/4	5325			
280/1	3517			
282/1	46			
282/2	72			
283/1	3264			
283/2	2422			
305	8024			
306/1	3682			
364	13545			
370	2198			
371	11430			
390/1	28093			
390/6	2594			
390/8	2747			
391	8891			
392	4640			
393	374			
394	5093			

Kres: 3604 Jičín
K.ú.území: 616907 Bystřice

Obce: 572772 Bystřice
List vlastnictví: 10002

396/1	3636
398	11714
414	2025
462	4327
463/1	3043
463/2	2469
465	5388
575/1	22299
578	4873
916	6435
997	7471
998/1	1047
999/2	1140
1014	306
1018	259
1021	259

Budovy	Č.Budovy	Typ budovy	Využití budovy	Způsob ochrany	Na parcele
			Jiná práva	- bez zápisu	
			C Omezení vlastnického práva	- bez zápisu	
			D Jiné zápisy		
			Typ vztahu		
			Oprávnění pro	Oprávnění k	
I			Změna číslování parcel vznikla z parcely PK 407 - geometrický plán 176-217/98 VZ 45/99 / DOPLKOD: 87 DOPLUDAJ: 20000008006 POKRKOD: POKRUDAJ: Parcelní číslo: 8/6, Parcelní skupina:2, na KÚ:616907-Bystřice	Z-2300040/2000 Řízení ukončeno	
I			Změna číslování parcel vznikla z parcely PK 407 - geometrický plán 176-217/98 VZ 45/99 / DOPLKOD: 87 DOPLUDAJ: 10000164001 POKRKOD: POKRUDAJ: Parcelní číslo: 164/1, Parcelní skupina:1, na KÚ:616907-Bystřice	Z-2300040/2000 Řízení ukončeno	
I			Změna číslování parcel vznikla z parcely PK 407 - geometrický plán 176-217/98 VZ 45/99 / DOPLKOD: 87 DOPLUDAJ: 10000164004 POKRKOD: POKRUDAJ: Parcelní číslo: 164/4, Parcelní skupina:1, na KÚ:616907-Bystřice	Z-2300040/2000 Řízení ukončeno	

E Nabývající tituly a jiné podklady k zápisu - bez zápisu

F Vztah bonitovaných půdně ekologických jednotek (BPEJ) k parcelám

Parcela	Výměra	Kód bpej
4	392	31000
Výměra celkem	392	
Parcela	Výměra	Kód bpej
126/2	548	31000
Výměra celkem	548	
Parcela	Výměra	Kód bpej
170/6	256	31000
Výměra celkem	256	
Parcela	Výměra	Kód bpej
187/5	204	31010
Výměra celkem	204	
Parcela	Výměra	Kód bpej

KTES: 3604 Jičín
území: 616907 Bystřice

Obce: 572772 Bystřice
List vlastnictví: 10002

260	9923	31000
Výměra celkem	9923	
Parcela	Výměra	Kód bpej
262	5546	31000
Výměra celkem	5546	
Parcela	Výměra	Kód bpej
276/4	5325	31400
Výměra celkem	5325	
Parcela	Výměra	Kód bpej
280/1	3517	31000
Výměra celkem	3517	
Parcela	Výměra	Kód bpej
282/1	46	31000
Výměra celkem	46	
Parcela	Výměra	Kód bpej
282/2	72	31000
Výměra celkem	72	
Parcela	Výměra	Kód bpej
283/1	3264	31000
Výměra celkem	3264	
Parcela	Výměra	Kód bpej
283/2	2422	31000
Výměra celkem	2422	
Parcela	Výměra	Kód bpej
305	8024	31000
Výměra celkem	8024	
Parcela	Výměra	Kód bpej
306/1	3682	31000
Výměra celkem	3682	
Parcela	Výměra	Kód bpej
364	13545	31000
Výměra celkem	13545	
Parcela	Výměra	Kód bpej
370	2198	31000
Výměra celkem	2198	
Parcela	Výměra	Kód bpej
371	11430	31000
Výměra celkem	11430	
Parcela	Výměra	Kód bpej
390/1	5214	31000
Výměra celkem	22879	31400
Parcela	Výměra	Kód bpej
390/6	2594	31400
Výměra celkem	2594	
Parcela	Výměra	Kód bpej
390/8	2747	31000
Výměra celkem	2747	
Parcela	Výměra	Kód bpej
391	8891	31400
Výměra celkem	8891	
Parcela	Výměra	Kód bpej
392	4640	31400
Výměra celkem	4640	
Parcela	Výměra	Kód bpej
393	374	31400
Výměra celkem	374	
Parcela	Výměra	Kód bpej
394	5093	31400

Kres: 3604 Jičín
Kat. území: 616907 Bystřice

Obce: 572772 Bystřice
List vlastnictví: 10002

Výměra celkem	5093	
Parcela	Výměra	Kód bpej
96/1	3636	31000
Výměra celkem	3636	
Parcela	Výměra	Kód bpej
398	11714	31000
Výměra celkem	11714	
Parcela	Výměra	Kód bpej
414	2025	31010
Výměra celkem	2025	
Parcela	Výměra	Kód bpej
462	886	30850
	1912	31000
	1529	31010
Výměra celkem	4327	
Parcela	Výměra	Kód bpej
463/1	3043	30850
Výměra celkem	3043	
Parcela	Výměra	Kód bpej
3/2	2469	30850
Výměra celkem	2469	
Parcela	Výměra	Kód bpej
465	5388	31010
Výměra celkem	5388	
Parcela	Výměra	Kód bpej
575/1	15560	30900
	6739	31400
Výměra celkem	22299	
Parcela	Výměra	Kód bpej
578	4873	30900
Výměra celkem	4873	
Parcela	Výměra	Kód bpej
903/2	762	35700
Výměra celkem	762	
Parcela	Výměra	Kód bpej
903/3	3084	35700
Výměra celkem	3084	
Parcela	Výměra	Kód bpej
916	6435	30840
Výměra celkem	6435	
Parcela	Výměra	Kód bpej
967	816	30850
Výměra celkem	816	
Parcela	Výměra	Kód bpej
997	6235	30850
	1236	31010
Výměra celkem	7471	
Parcela	Výměra	Kód bpej
998/1	1047	30850
Výměra celkem	1047	
Parcela	Výměra	Kód bpej
999/2	1140	30850
Výměra celkem	1140	
Parcela	Výměra	Kód bpej
1014	306	30850
Výměra celkem	306	
Parcela	Výměra	Kód bpej
1018	259	30850
Výměra celkem	259	

Kres: 3604 Jičín
Kat. území: 616907 Bystřice

Obce: 572772 Bystřice
List vlastnictví: 10002

Parcela	Výměra	Kód bpej
1020	6538	30850
Výměra celkem	6538	
Parcela	Výměra	Kód bpej
1021	259	30850
Výměra celkem	259	

Kres: 3604 Jičín
Kat. území: 757551 Nadslav

Obce: 573540 Střevač
List vlastnictví: 10002

A Vlastník	Ident	Podíl
Česká republika	1/1	1/1
Pozemkový fond České republiky, Cast obce: Žižkov Husinecká 1024/11a-Praha, 13000	45797072	1/1

B Nemovitosti

Pozemky

Parcela	Výměra[m2]	Druh pozemku	Způsob využití	Způsob ochrany
Katastr nemovitostí - pozemkové				
10/1	1724	travní p.		zemědělský půdní fond
10/5	368	travní p.		zemědělský půdní fond
58	2001	zahrada		zemědělský půdní fond
90/1	1789	orná půda		zemědělský půdní fond
154	982	ostat.pl.	jiná plocha	
155	8039	orná půda		zemědělský půdní fond
156	32	ostat.pl.	manipulační pl.	
579	856	ostat.pl.	ostat.komunikace	
581	61	ostat.pl.	ostat.komunikace	
583/2	692	ostat.pl.	ostat.komunikace	
587	381	ostat.pl.	ostat.komunikace	
592	2816	ostat.pl.	ostat.komunikace	
604	169	ostat.pl.	ostat.komunikace	
608	173	ostat.pl.	ostat.komunikace	
618/2	3945	orná půda		zemědělský půdní fond
618/3	430	travní p.		zemědělský půdní fond
631	86	ostat.pl.	ostat.komunikace	
633	328	ostat.pl.	ostat.komunikace	
634	640	ostat.pl.	ostat.komunikace	
635	158	ostat.pl.	ostat.komunikace	

Pozemkový katastr - pozemkové

9/2	92
87	7003
88	212
89/1	3797
100/2	9
101/1	2881
104/3	1319
106/1	7301
107/1	4636
120/1	6119 <i>část 5800 m²</i>
123/1	6086
186/1	2432
478	1399
510	3356
511	266
567	107
592	493
606	79
611	1169
612	309
618/1	3109
633	35
634	2513
637/1	629
637/2	235
638	90

Budovy

Č.Budovy	Typ budovy	Využití budovy	Způsob ochrany	Na parcele
----------	------------	----------------	----------------	------------

Jiná práva - bez zápisu

Omezení vlastnického práva - bez zápisu

Jiné zápisy - bez zápisu

E Nabývající tituly a jiné podklady k zápisu - bez zápisu

F Vztah bonitovaných půdně ekologických jednotek (BPEJ) k parcelám

Parcela	Výměra	Kód bpej
9/2	92	31010
Výměra celkem	92	
Parcela	Výměra	Kód bpej
10/1	1724	51010
Výměra celkem	1724	
Parcela	Výměra	Kód bpej
10/5	368	31010
Výměra celkem	368	
Parcela	Výměra	Kód bpej
58	2001	51010
Výměra celkem	2001	
Parcela	Výměra	Kód bpej
7	7003	51000
Výměra celkem	7003	
Parcela	Výměra	Kód bpej
88	212	51000
Výměra celkem	212	
Parcela	Výměra	Kód bpej
89/1	1119	51000
	2678	51010
Výměra celkem	3797	
Parcela	Výměra	Kód bpej
90/1	1789	51010
Výměra celkem	1789	
Parcela	Výměra	Kód bpej
101/1	2382	31010
Výměra celkem	2382	
Parcela	Výměra	Kód bpej
104/3	1139	31010
Výměra celkem	1139	
Parcela	Výměra	Kód bpej
106/1	349	31010
	6952	35800
Výměra celkem	7301	
Parcela	Výměra	Kód bpej
107/1	3000	31010
	1440	35800
Výměra celkem	4440	
Parcela	Výměra	Kód bpej
120/1	6119	35800
Výměra celkem	6119	
Parcela	Výměra	Kód bpej
123/1	1198	31010
	4888	34310
Výměra celkem	6086	
Parcela	Výměra	Kód bpej
155	8039	51010
Výměra celkem	8039	
Parcela	Výměra	Kód bpej
186/1	2432	56811
Výměra celkem	2432	
Parcela	Výměra	Kód bpej

Kras: 3604 Jičín
Kat. území: 757551 Nadslav

Obce: 573540 Střevač
List vlastnictví: 10002

478	1399	55301
Výměra celkem	1399	
Parcela	Výměra	Kód bpej
510	3356	30810
Výměra celkem	3356	
Parcela	Výměra	Kód bpej
511	266	30810
Výměra celkem	266	
Parcela	Výměra	Kód bpej
567	107	34310
Výměra celkem	107	
Parcela	Výměra	Kód bpej
592	90	51400
	403	54310
Výměra celkem	493	
Parcela	Výměra	Kód bpej
606	79	51410
Výměra celkem	79	
Parcela	Výměra	Kód bpej
1	677	51400
	492	51410
Výměra celkem	1169	
Parcela	Výměra	Kód bpej
612	309	51400
Výměra celkem	309	
Parcela	Výměra	Kód bpej
618/1	3109	51400
Výměra celkem	3109	
Parcela	Výměra	Kód bpej
618/2	942	31000
	3003	31010
Výměra celkem	3945	
Parcela	Výměra	Kód bpej
618/3	430	35800
Výměra celkem	430	
Parcela	Výměra	Kód bpej
633	35	30810
Výměra celkem	35	
Parcela	Výměra	Kód bpej
634	986	30810
	881	31000
	646	31010
Výměra celkem	2513	
Parcela	Výměra	Kód bpej
637/1	629	31010
Výměra celkem	629	
Parcela	Výměra	Kód bpej
637/2	235	31010
Výměra celkem	235	
Parcela	Výměra	Kód bpej
638	90	31010
Výměra celkem	90	

Adresa: 3604 Jičín
Katastr. území: 757560 Střevač

Obce: 573540 Střevač
List vlastnictví: 10002

A Vlastník	Ident	Podíl
Česká republika	1/1	1/1
Pozemkový fond České republiky, Cast obce: Žižkov Husinecká 1024/11a- Praha, 13000	45797072	1/1

B Nemovitosti

Pozemky

Parcela	Výměra[m2]	Druh pozemku	Způsob využití	Způsob ochrany
Katastr nemovitostí - stavební				
2/1	2146	zast. pl.		
2/4	582	zast. pl.		
118	577	zast. pl.		
125	11	zast. pl.		
130	58	zast. pl.		
136	54	zast. pl.		
137	38	zast. pl.		
153	1428	zast. pl.		
160	33	zast. pl.		
Katastr nemovitostí - pozemkové				
5/5	2232	ostat.pl.	jiná plocha	
16/19	1941	ostat.pl.	manipulační pl.	
28/4	113	zahrada		zemědělský půdní fond
120/2	1408	ostat.pl.	manipulační pl.	
121	227	ostat.pl.	manipulační pl.	
449/2	909	ostat.pl.	jiná plocha	
449/3	496	vodní pl.	tok přirozený	
700/2	213	ostat.pl.	ostat.komunikace	
767	605	ostat.pl.	ostat.komunikace	
772	749	ostat.pl.	ostat.komunikace	
774	299	ostat.pl.	ostat.komunikace	
778	1119	orná půda		zemědělský půdní fond
780	6714	ostat.pl.	ostat.komunikace	
782	171	ostat.pl.	ostat.komunikace	
783	180	ostat.pl.	ostat.komunikace	
787	1470	ostat.pl.	ostat.komunikace	
788/2	548	orná půda		zemědělský půdní fond
799	906	ostat.pl.	ostat.komunikace	
803	673	ostat.pl.	ostat.komunikace	
819	1149	ostat.pl.	ostat.komunikace	
831/2	1443	ostat.pl.	jiná plocha	
837/2	77	ostat.pl.	ostat.komunikace	
853/1	725	vodní pl.	tok přirozený	
Evidence nemovitostí - pozemkové				
172/3	216			
172/6	138			
511/2	14			
511/3	127			
583	310			
683	875			
684	10			
Pozemkový katastr - pozemkové				
120/2	110			
121	1123			
210/1	1558			
224/1	5735			
225/8	10368			
454/2	2725			
485	468			
513	73			

Kres: 3604 Jičín
Kat. území: 757560 Střevoč

Obce: 573540 Střevoč
List vlastnictví: 10002

605	178
630/38	1837
630/90	85
678/3	149
678/11	71
681	155
682/2	1222
760/1	86
763	455
764	10864
767	985
770	367
772	637
773	1531
775	142
776	197
777	762
779/1	2205
779/2	1849
780	4831
787	214
788	849
790	2413
791	2145
794	61
795/1	1736
798	482
806	2511
809	2390
809	44
809	29
817/1	199
830	1601
831/2	1047
831/2	148
837	437
841	42
853	1485

Budovy	Č.Budovy	Typ budovy	Využití budovy	Způsob ochrany	Na parcele
B1	Jiná práva		- bez zápisu		
C	Omezení vlastnického práva				
	Typ vztahu				
	Oprávnění pro			Oprávnění k	
I	Věcné břemeno chůze a jízdy			Z-6794/2003 Řízení ukončeno	
	Parcelní číslo: 118, Parcelní skupina:1, na KÚ:757560-Střevoč			Parcelní číslo: 842, Parcelní skupina:7, na KÚ:757560-Střevoč	
	Listina:Rozhodnutí pozemkového úřadu-(geometrický plán 144-2015/2003)-Z-6794/2003 Řízení ukončeno				
	Listina:Oznámení-Z-6794/2003 Řízení ukončeno				
I	Věcné břemeno chůze a jízdy			Z-6794/2003 Řízení ukončeno	
	Parcelní číslo: 130, Parcelní skupina:1, na KÚ:757560-Střevoč			Parcelní číslo: 842, Parcelní skupina:7, na KÚ:757560-Střevoč	
	Listina:Rozhodnutí pozemkového úřadu-(geometrický plán 144-2015/2003)-Z-6794/2003 Řízení ukončeno				
	Listina:Oznámení-Z-6794/2003 Řízení ukončeno				
I	Věcné břemeno chůze a jízdy			Z-6794/2003 Řízení ukončeno	
	Parcelní číslo: 153, Parcelní skupina:1, na KÚ:757560-Střevoč				

Kres: 3604 Jičín
Kat. území: 757560 Střevač

Obce: 573540 Střevač
List vlastnictví: 10002

Parcelní číslo: 842, Parcelní skupina:7, na KÚ:757560-Střevač

Listina:Rozhodnutí pozemkového úřadu-(geometrický plán 144-2015/2003)-Z-6794/2003 Řízení ukončeno
Listina:Oznámení-Z-6794/2003 Řízení ukončeno

D Jiné zápisy
Typ vztahu
Oprávnění pro

Oprávnění k

I Změna číslování parcel

Z-18100070/2000 Řízení ukončeno

změna výměry dle geometrického plánu č.128-241/97

(v.z.38/97) / DOPLKOD: 87 DOPLUDAJ: 20000121000 POKRKOD: POKRUDAJ:

Parcelní číslo: 121, Parcelní skupina:2, na KÚ:757560-Střevač

I Změna číslování parcel

Z-18100070/2000 Řízení ukončeno

vznikla z parcel KN 121 dle geometrického plánu č.128-241/97

(v.z.38/97) / DOPLKOD: 87 DOPLUDAJ: 10000160000 POKRKOD: POKRUDAJ:

Parcelní číslo: 160, Parcelní skupina:1, na KÚ:757560-Střevač

E Nabývací tituly a jiné podklady k zápisu - bez zápisu

F Vztah bonitovaných půdně ekologických jednotek (BPEJ) k parcelám

Parcela	Výměra	Kód bpej
28/4	113	31010
Výměra celkem	113	
Parcela	Výměra	Kód bpej
210/1	1558	30300
Výměra celkem	1558	
Parcela	Výměra	Kód bpej
224/1	5735	31400
Výměra celkem	5735	
Parcela	Výměra	Kód bpej
225/8	4398	30300
	5970	30900
Výměra celkem	10368	
Parcela	Výměra	Kód bpej
454/2	2169	31010
Výměra celkem	2169	
Parcela	Výměra	Kód bpej
485	468	35800
Výměra celkem	468	
Parcela	Výměra	Kód bpej
605	43	55301
	135	55411
Výměra celkem	178	
Parcela	Výměra	Kód bpej
630/38	1837	56601
Výměra celkem	1837	
Parcela	Výměra	Kód bpej
630/90	85	56501
Výměra celkem	85	
Parcela	Výměra	Kód bpej
682/2	1222	56501
Výměra celkem	1222	
Parcela	Výměra	Kód bpej
764	450	55411
Výměra celkem	450	

Parcela: 3604 Jičín
území: 757560 Střevoč

Obce: 573540 Střevoč
List vlastnictví: 10002

Parcela	Výměra	Kód bpej
767	528	55411
	457	56601
Výměra celkem	985	
Parcela	Výměra	Kód bpej
772	487	54300
	109	55311
	41	55411
Výměra celkem	637	
Parcela	Výměra	Kód bpej
775	142	55411
Výměra celkem	142	
Parcela	Výměra	Kód bpej
776	197	55411
Výměra celkem	197	
Parcela	Výměra	Kód bpej
777	501	55311
	261	55411
Výměra celkem	762	
Parcela	Výměra	Kód bpej
778	1119	51400
Výměra celkem	1119	
Parcela	Výměra	Kód bpej
779/1	507	54300
	1698	55411
Výměra celkem	2205	
Parcela	Výměra	Kód bpej
779/2	1849	54300
Výměra celkem	1849	
Parcela	Výměra	Kód bpej
780	549	31000
	128	31010
	878	31400
	3080	34300
	196	55301
Výměra celkem	4831	
Parcela	Výměra	Kód bpej
787	214	31000
Výměra celkem	214	
Parcela	Výměra	Kód bpej
788/2	548	31010
Výměra celkem	548	
Parcela	Výměra	Kód bpej
790	1157	31000
	1256	31010
Výměra celkem	2413	
Parcela	Výměra	Kód bpej
791	90	31000
	2055	31010
Výměra celkem	2145	
Parcela	Výměra	Kód bpej
794	61	31010
Výměra celkem	61	
Parcela	Výměra	Kód bpej
795/1	1736	31010
Výměra celkem	1736	
Parcela	Výměra	Kód bpej
798	482	34310
Výměra celkem	482	

Parcela: 3604 Jičín Obce: 573540 Střevoč
území: 757560 Střevoč List vlastnictví: 10002

Parcela	Výměra	Kód bpej
206	1942	32001
	569	32011
Výměra celkem	2511	
Parcela	Výměra	Kód bpej
817/1	199	31400
Výměra celkem	199	
Parcela	Výměra	Kód bpej
830	1601	31000
Výměra celkem	1601	
Parcela	Výměra	Kód bpej
853	490	31010
Výměra celkem	490	

es: 3604 Jičín
území: 772666 Údrnice

Obce: 573663 Údrnice
List vlastnictví: 10002

Vlastník	Ident	Podíl
Česká republika	1/1	1/1
Pozemkový fond České republiky, Cast obce: Žižkov Husinecká 1024/11a-Praha, 13000	45797072	1/1

B Nemovitosti

Pozemky

Parcela	Výměra[m2]	Druh pozemku	Způsob využití	Způsob ochrany
Katastr nemovitostí - stavební				
30/1	65	zast. pl.		
32	1136	zast. pl.		
89	79	zast. pl.		
110/1	296	zast. pl.		
117	71	zast. pl.		
151	165	zast. pl.		
Katastr nemovitostí - pozemkové				
55	3787	orná půda		zemědělský půdní fond
116	72	zahrada		zemědělský půdní fond
157	96	travní p.		zemědělský půdní fond
214/2	475	ostat.pl.	jiná plocha	
335	611	zahrada		zemědělský půdní fond
381	245	orná půda		zemědělský půdní fond
502	216	ostat.pl.	jiná plocha	
Evidence nemovitostí - pozemkové				
454/1	35			
Pozemkový katastr - pozemkové				
4	1601			
12	1726			
86/2	2558			
114	4407			
156	560			
157	4			
158	7924			
159	23176			
160	173			
264	1762			
285/1	3331			
319/1	1588			
321	11383			
322	2219			
324	28521			
325	6201			
326	18828			
327	3902			
328	2399			
329	6474			
346	1151			
347	29255			
373/2	3957			
373/3	6222			
374/1	68			
376/1	296			
379/1	11506			
380	683			
382/1	10550			
382/2	7460			
384	237			
385/1	7634			
385/2	5015			

Kres: 3604 Jičín
at. území: 772666 Údrnice

Obce: 573663 Údrnice
List vlastnictví: 10002

469	820
470/1	615
503/1	52
504/1	2468
504/2	4310
510	2744

Budovy				
Č.Budovy	Typ budovy bez čp/če	Využití budovy zem.stav zem.used bydlení	Způsob ochrany	Na parcele Par:30/1 LV:10002 Par:32 LV:10002 Par:89 LV:10002
15	č.p.			
66	č.p.			

B1 Jiná práva - bez zápisu

C Omezení vlastnického práva - bez zápisu

D Jiné zápisy

Typ vztahu

Oprávnění pro

Oprávnění k

Změna číslování parcel

Z-20000020/2000 Řízení ukončeno

vznikla z parcely PK 158 dle g. plánu 92-371/97 - VZ 11/99 / DOPLKOD: 87 DOPLUDAJ: 10000151000 POKRKOD: POKRUDAJ:

Parcelní číslo: 151, Parcelní skupina:1, na KÚ:772666-Údrnice

Listina:Rozhodnutí o dědictví D-Hospodářská smlouva Rp.1281/D a Rozhodnutí st.not.D 1286/72

VZ 9/74-Z-20000020/2000 Řízení ukončeno

I Změna číslování parcel

Z-20000020/2000 Řízení ukončeno

změna výměry dle g. plánu 92-371/97 - VZ 11/99 / DOPLKOD: 87 DOPLUDAJ: 50000158000 POKRKOD: POKRUDAJ:

Parcelní číslo: 158, Parcelní skupina:5, na KÚ:772666-Údrnice

Listina:Rozhodnutí o dědictví D-Hospodářská smlouva Rp.1281/D a Rozhodnutí st.not.D 1286/72

VZ 9/74-Z-20000020/2000 Řízení ukončeno

E Nabývající tituly a jiné podklady k zápisu

I Listina:k budově na parcele:Par:30/1 LV:10002 Vznik práva ze zákona zákon č.-Žádost Pozemkového fondu ČR PF 983/96 ze dne 19.6.1996

Z-20000232/1996 Řízení ukončeno

Pro:Pozemkový fond České republiky, Husinecká 1024/11a, Hlavní město Praha-Praha, 13000 RC/IC:45797072

I Listina:k budově na parcele:Par:30/1 LV:10002 Smlouva ze dne-o převodu dle § 51 o.z.

Z-20000027/1997 Řízení ukončeno

Pro:Pozemkový fond České republiky, Husinecká 1024/11a, Hlavní město Praha-Praha, 13000 RC/IC:45797072

I Listina:k budově na parcele:Par:32 LV:10002 Smlouva ze dne-o převodu dle § 51 o.z.

Z-20000027/1997 Řízení ukončeno

Pro:Pozemkový fond České republiky, Husinecká 1024/11a, Hlavní město Praha-Praha, 13000 RC/IC:45797072

I Listina:k budově na parcele:Par:32 LV:10002 Vznik práva ze zákona zákon č.-Žádost Pozemkového fondu ČR PF 983/96 ze dne 19.6.1996

Z-20000232/1996 Řízení ukončeno

Pro:Pozemkový fond České republiky, Husinecká 1024/11a, Hlavní město Praha-Praha, 13000 RC/IC:45797072

I Listina:k budově na parcele:Par:89 LV:10002 Vznik práva ze zákona zákon č.-Žádost Pozemkového fondu ČR PF 983/96 ze dne 19.6.1996

Z-20000232/1996 Řízení ukončeno

Pro:Pozemkový fond České republiky, Husinecká 1024/11a, Hlavní město Praha-Praha, 13000 RC/IC:45797072

I Listina:k budově na parcele:Par:89 LV:10002 Smlouva ze dne-o převodu dle § 51 o.z.

Z-20000027/1997 Řízení ukončeno

Pro:Pozemkový fond České republiky, Husinecká 1024/11a, Hlavní město Praha-Praha, 13000 RC/IC:45797072

F Vztah bonitovaných půdně ekologických jednotek (BPEJ) k parcelám

Okres: 3604
Katastrální území: 772666

Jičín
Údrnice

Obce: 573663
List vlastnictví: 10002

Údrnice

Parcela	Výměra	Kód bpej
	1601	35800
Výměra celkem	1601	
Parcela	Výměra	Kód bpej
12	1726	35800
Výměra celkem	1726	
Parcela	Výměra	Kód bpej
55	3787	31010
Výměra celkem	3787	
Parcela	Výměra	Kód bpej
86/2	1934	31000
	624	35800
Výměra celkem	2558	
Parcela	Výměra	Kód bpej
114	13	31000
Výměra celkem	13	
Parcela	Výměra	Kód bpej
116	72	31000
Výměra celkem	72	
Parcela	Výměra	Kód bpej
157	96	31010
Výměra celkem	96	
Parcela	Výměra	Kód bpej
159	1465	30850
	16499	31010
Výměra celkem	17964	
Parcela	Výměra	Kód bpej
160	173	31010
Výměra celkem	173	
Parcela	Výměra	Kód bpej
264	1762	31000
Výměra celkem	1762	
Parcela	Výměra	Kód bpej
285/1	1025	30840
	2306	31010
Výměra celkem	3331	
Parcela	Výměra	Kód bpej
319/1	1588	31000
Výměra celkem	1588	
Parcela	Výměra	Kód bpej
1	11383	30850
Výměra celkem	11383	
Parcela	Výměra	Kód bpej
322	1713	31000
	506	31010
Výměra celkem	2219	
Parcela	Výměra	Kód bpej
324	28521	31010
Výměra celkem	28521	
Parcela	Výměra	Kód bpej
325	6201	31010
Výměra celkem	6201	
Parcela	Výměra	Kód bpej
326	18828	31010
Výměra celkem	18828	
Parcela	Výměra	Kód bpej
327	3902	31010
Výměra celkem	3902	
Parcela	Výměra	Kód bpej

Adresa:	3604 Jičín	Obce:	573663 Údrnice
Území:	772666 Údrnice	List vlastnictví:	10002
328	2399	31010	
Výměra celkem	2399		
Parcela	Výměra	Kód bpej	
329	6474	31010	
Výměra celkem	6474		
Parcela	Výměra	Kód bpej	
335	611	31010	
Výměra celkem	611		
Parcela	Výměra	Kód bpej	
346	1151	31010	
Výměra celkem	1151		
Parcela	Výměra	Kód bpej	
347	29255	31010	
Výměra celkem	29255		
Parcela	Výměra	Kód bpej	
373/2	3957	31400	
Výměra celkem	3957		
Parcela	Výměra	Kód bpej	
373/3	6222	31400	
Výměra celkem	6222		
Parcela	Výměra	Kód bpej	
374/1	68	31400	
Výměra celkem	68		
Parcela	Výměra	Kód bpej	
376/1	296	31010	
Výměra celkem	296		
Parcela	Výměra	Kód bpej	
379/1	11506	31010	
Výměra celkem	11506		
Parcela	Výměra	Kód bpej	
380	683	31010	
Výměra celkem	683		
Parcela	Výměra	Kód bpej	
381	245	31010	
Výměra celkem	245		
Parcela	Výměra	Kód bpej	
382/1	10550	31010	
Výměra celkem	10550		
Parcela	Výměra	Kód bpej	
382/2	5100	31010	
Výměra celkem	2360	35800	
Parcela	Výměra	Kód bpej	
384	237	31400	
Výměra celkem	237		
Parcela	Výměra	Kód bpej	
385/1	4796	31000	
Výměra celkem	2838	31400	
Parcela	Výměra	Kód bpej	
385/2	1416	31000	
Výměra celkem	3599	31400	
Parcela	Výměra	Kód bpej	
469	820	35800	
Výměra celkem	820		
Parcela	Výměra	Kód bpej	
470/1	615	35800	
Výměra celkem	615		

Okres: 3604 Jičín
Katastrální území: 772666 Údrnice

Obce: 573663 Údrnice
List vlastnictví: 10002

Parcela	Výměra	Kód bpej
504/1	2468	30840
Výměra celkem	2468	
Parcela	Výměra	Kód bpej
504/2	4310	31000
Výměra celkem	4310	
Parcela	Výměra	Kód bpej
510	2744	30900
Výměra celkem	2744	

es: 3604 Jičín
území: 772674 Údrnická Lhota

Obce: 573663 Údrnice
List vlastnictví: 10002

Vlastník	Ident	Podíl
Česká republika	1/1	1/1
Pozemkový fond České republiky, Cast obce:Žižkov Husinecká 1024/11a-Praha, 13000	45797072	1/1

B Nemovitosti

Pozemky

Parcela	Výměra[m2]	Druh pozemku	Způsob využití	Způsob ochrany
Katastr nemovitosti - pozemkové				
423/3	1424	vodní pl.	tok přirozený	
560/2	425	zahrada		zemědělský půdní fond
560/19	139	ostat.pl.	ostat.komunikace	
563/3	805	zahrada		zemědělský půdní fond
Pozemkový katastr - pozemkové				
371/3	526			
371/4	570			
371/7	1268			
430/1	7910			
560/3	983			
560/4	1178			
560/8	917			
560/16	730			
560/17	656			
564	3399			

Budovy

Č.Budovy	Typ budovy	Využití budovy	Způsob ochrany	Na parcele
----------	------------	----------------	----------------	------------

- B1** Jiná práva - bez zápisu
- C** Omezení vlastnického práva - bez zápisu
- D** Jiné zápisy - bez zápisu
- E** Nabývací tituly a jiné podklady k zápisu - bez zápisu

F Vztah bonitovaných půdně ekologických jednotek (BPEJ) k parcelám

Parcela	Výměra	Kód bpej
371/3	526	35800
Výměra celkem	526	
Parcela	Výměra	Kód bpej
371/4	570	35800
Výměra celkem	570	
Parcela	Výměra	Kód bpej
371/7	1268	35800
Výměra celkem	1268	
Parcela	Výměra	Kód bpej
430/1	7910	35800
Výměra celkem	7910	
Parcela	Výměra	Kód bpej
560/3	983	30850
Výměra celkem	983	
Parcela	Výměra	Kód bpej
560/4	1178	30850
Výměra celkem	1178	
Parcela	Výměra	Kód bpej
560/8	917	32051
Výměra celkem	917	
Parcela	Výměra	Kód bpej
560/16	730	30850
Výměra celkem	730	

Parcela: 3604 Jičín
území: 772674 Údmická Lhota

Obce: 573663 Údrnice
List vlastnictví: 10002

Parcela	Výměra	Kód bpej
560/17	656	30850
Výměra celkem	656	
Parcela	Výměra	Kód bpej
560/2	425	30850
Výměra celkem	425	
Parcela	Výměra	Kód bpej
563/3	805	30850
Výměra celkem	805	
Parcela	Výměra	Kód bpej
564	790	30850
Výměra celkem	2609	32051
Výměra celkem	3399	