

SMLOUVA O UŽÍVÁNÍ MOVITÉHO MAJETKU

Zařízení služeb pro Ministerstvo vnitra,

státní příspěvková organizace zřízená Ministerstvem vnitra Zřizovací listinou č.j.: N-1337/97 ze dne 8. 12. 1997

Sídlo: Přípotoční 300, 101 00 Praha 10

IČO: 67779999

Zastoupená: : **Ing. Jozefem Polakovičem**, vedoucím úseku ekonomiky na základě Pověření ze dne 21. 7.2016, č. j.:ZSM-21-3/01-2016.



(dále jen „ZSMV“)

a

Česká republika – Ministerstvo vnitra

Sídlo: Nad Štolou 936/3, 170 34 Praha 7, Holešovice

IČ: 00007064

Zastoupená: **Ing. Ondřejem Mátle**m, **MPA, MSc.**, vedoucím Kanceláře náměstka MV pro řízení sekce legislativy a státní správy, na základě NMV č. 45/2011, o řízení, organizaci a výkonu ekonomické činnosti



(dále jen „Uživatel“)

(obě výše uvedené společně dále též jen „Smluvní strany“, případně každá z nich samostatně dále též jen „Smluvní strana“)

u z a v í r a j í

dle § 1746 odst. 2 zákona č. 89/2012 Sb., občanský zákoník, v souladu s § 55 odst. 3 zákona č. 219/2000 Sb., o majetku České republiky a jejím vystupování v právních vztazích, ve znění pozdějších předpisů, § 14 a násl. vyhlášky Ministerstva financí č. 62/2001 Sb., ve znění pozdějších předpisů a v souladu s rozhodnutím Ministra vnitra č.j: MV - 174888 - 4/OZF – 2015, referátníkem ze dne 17. 12. 2015. tuto

SMLOUVU o užívání movitého majetku (dále též jen „Smlouva“)

Článek I. Úvodní ustanovení

1. Česká republika vlastní a ZSMV je dle Zřizovací listiny č.j.: N-1337/97 ze dne 8. 12. 1997, ve znění pozdějších dodatků (dále jen „Zřizovací listina“)

příslušné hospodařit s movitým majetkem, který je uveden v příloze č.1 Smlouvy, zpracované na základě podkladů z řádné inventury 2016, dodaných odpovědným evidenčním pracovníkem ZSMV (dále jen „movitý majetek“). Tento movitý majetek je umístěn v objektu: CTX, adresa: Praha 4, Nám. Hrdinů 1634, 140 00, označení CEN: V- CZ01005541, katastr: Nusle, LV: 172, budova č. 1, místnosti č.: 118, 119, 120, 121, 123, 124, 125, 126, 127, 129,135, 156, 163.

2. Účetní hodnota movitého majetku předaného k užívání činí 1.840.856,50 Kč. (slovy: jeden milion osm set čtyřicet tisíc osm set padesát šest korun českých a padesát haléřů).

Článek II. Předmět a účel

1. Předmětem Smlouvy je závazek ZSMV umožnit Uživateli nerušené užívání movitého majetku a sjednání práv a povinností Smluvních stran při péči o tento movitý majetek.
2. Účelem Smlouvy je zajištění součinnosti Smluvních stran při péči o movitý majetek.

Článek III. Doba užívání

1. Užívání movitého majetku se sjednává jako bezplatné na dobu neurčitou.

Článek IV. Práva a povinnosti smluvních stran

1. ZSMV je povinno zabezpečit údržbu, opravy, obnovu a servis movitého majetku v jednotlivých místnostech, ve kterých je movitý majetek umístěn. Údržbu, opravy, obnovu a servis movitého majetku bude ZSMV provádět po dohodě s Uživatelem tak, aby nevznikly překážky při plnění úkolů Uživatele.
2. ZSMV je oprávněno provádět inventury, periodické kontroly, revize a technické prohlídky u movitého majetku v předepsaných termínech.
3. Uživatel se zavazuje tyto činnosti ZSMV strpět a poskytnout nezbytnou součinnost.
4. Uživatel není oprávněn provádět jakékoliv úpravy na užívaném movitém majetku.
5. Uživatel se zavazuje, že v případě přemístění majetku mezi jednotlivými místnostmi bude o této skutečnosti informovat kontaktní osobu oprávněnou jednat za ZSMV uvedenou v ustanovení čl. V odst. 2 Smlouvy.
6. Uživatel se zavazuje, že v případě přípravy organizačních změn a s nimi související změnou konkrétního uživatele movitého majetku, bude o této skutečnosti informovat kontaktní osobu oprávněnou jednat za ZSMV uvedenou v ustanovení čl. V odst. 2 Smlouvy.
7. Uživatel je povinen písemně (e-mailem) a bez zbytečného odkladu upozornit ZSMV na potřebu oprav užívaného movitého majetku a ZSMV je povinné postupovat v souladu s článkem IV. odst. 1 Smlouvy s tím, že nejpozději do tří pracovních dnů ode dne obdržení uvedeného upozornění uzavře

s Uživatelem ústní či písemnou dohodu o provedení opravy s tím, že Uživatel v případě potřeby poskytne ZSMV součinnost při provedení předmětné opravy.

8. Uživatel je povinen udržovat předmět užívání po celou dobu platnosti Smlouvy minimálně ve stavu, v jakém mu byl předán, s přihlédnutím k obvyklému opotřebení.

Článek V. Závěrečná ustanovení

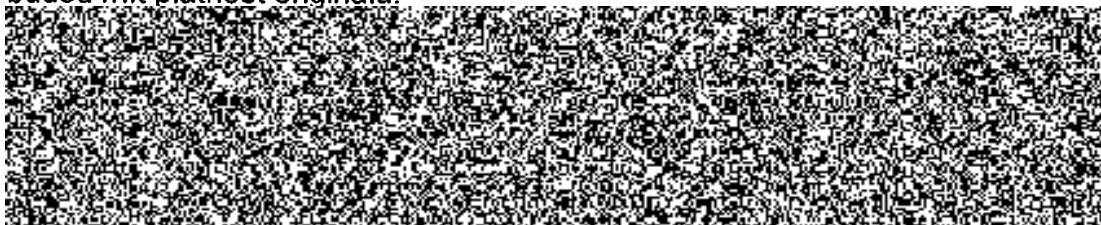
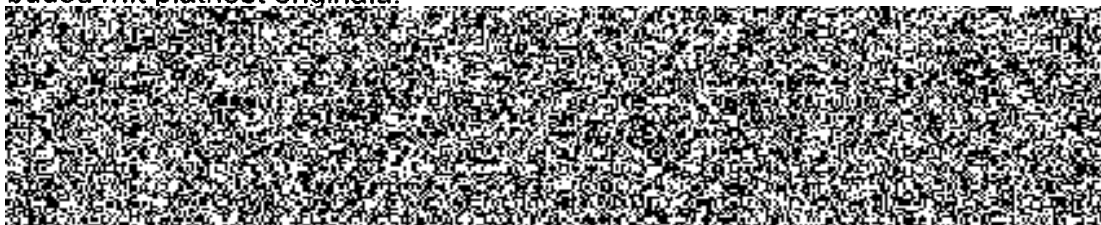
1. Obsah Smlouvy může být měněn nebo doplňován dohodou Smluvních stran, a to pouze formou písemných, vzestupně číslovaných dodatků, které se stanou nedílnou součástí Smlouvy. Všechny stejnopisy předmětných dodatků budou mít platnost originálů.
2. 
3. 
4. Smlouva je vyhotovena v pěti stejnopisech, kdy dva obdrží Uživatel a tři ZSMV.
5. Smlouva nabývá platnosti a účinnosti dnem podpisu obou Smluvních stran.
6. Smluvní strany prohlašují, že si Smlouvu přečetly, jejímu obsahu porozuměly, a že Smlouva je sepsána určitě, srozumitelně, svobodně, vážně a volně, nikoliv v tísní za nápadně nevýhodných podmínek, což Smluvní strany stvrzují níže svými podpisy.

V Praze dne :

13-05-2018

za ZSMV: ...

Ing.



V Praze dne:

12-05-2018

za Uživatel:

Ing. C.

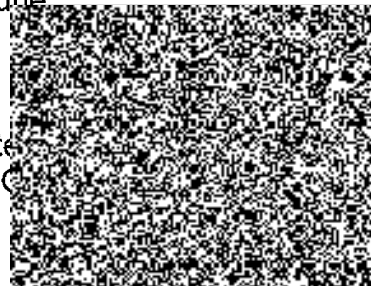

Příloha č. 1 - Seznam movitého majetku

č. 2 - Pověření Ing. Jozefa Polakoviče

Aktuální seznam užívávaného movitého majetku: kancelář NMV po řízení sekce veřejné správy - 251500009

2515308001	2515000009	124	Objekt Centrotex	180407711037	#A05000006	Výsuv pod klávesnici plastový	1,000	1 411,18 Kč	2105541	CTX- Budova Administrativní A	1	Praha 4, Nám. Hrdinů 1634/3, 14000	kancelář (sekret.)
2515308001	2515000009	124	Objekt Centrotex	101000012555	#51X55 KOHOUT	Obraz originál	1,000	6 000,00 Kč	2105541	CTX- Budova Administrativní A	1	Praha 4, Nám. Hrdinů 1634/3, 14000	kancelář (sekret.)
2515308001	2515000009	124	Objekt Centrotex	101000012575	#92X125 LANGR	Obraz originál	1,000	90 000,00 Kč	2105541	CTX- Budova Administrativní A	1	Praha 4, Nám. Hrdinů 1634/3, 14000	kancelář (sekret.)
2515308001	2515000009	125	Objekt Centrotex	100500513261		Nosáč PC dřev. na kolečkách	1,000	5 464,86 Kč	2105541	CTX- Budova Administrativní A	1	Praha 4, Nám. Hrdinů 1634/3, 14000	kancelář ředitel.sekr.
2515308001	2515000009	125	Objekt Centrotex	121405521061	15	Hodiny nástěnné bateriové	1,000	395,02 Kč	2105541	CTX- Budova Administrativní A	1	Praha 4, Nám. Hrdinů 1634/3, 14000	kancelář ředitel.sekr.
2515308001	2515000009	125	Objekt Centrotex	180401296143	18	Skrínka dřevěná třeseň dřev.	1,000	13 474,33 Kč	2105541	CTX- Budova Administrativní A	1	Praha 4, Nám. Hrdinů 1634/3, 14000	kancelář ředitel.sekr.
2515308001	2515000009	125	Objekt Centrotex	180401296209	4	Skrínka s pos. dv. SK10 třeseň dřev.	1,000	9 447,52 Kč	2105541	CTX- Budova Administrativní A	1	Praha 4, Nám. Hrdinů 1634/3, 14000	kancelář ředitel.sekr.
2515308001	2515000009	125	Objekt Centrotex	180401296272	7	Skrínka SK2 třeseň dřev.	1,000	19 879,17 Kč	2105541	CTX- Budova Administrativní A	1	Praha 4, Nám. Hrdinů 1634/3, 14000	kancelář ředitel.sekr.
2515308001	2515000009	125	Objekt Centrotex	180401299234	1	Skrínka pod fax SK4 DTD třeseň dřev.	1,000	12 049,45 Kč	2105541	CTX- Budova Administrativní A	1	Praha 4, Nám. Hrdinů 1634/3, 14000	kancelář ředitel.sekr.
2515308001	2515000009	125	Objekt Centrotex	180401299247	3	Kontejner K2 DTD- třeseň dřev.	1,000	13 784,08 Kč	2105541	CTX- Budova Administrativní A	1	Praha 4, Nám. Hrdinů 1634/3, 14000	kancelář ředitel.sekr.
2515308001	2515000009	125	Objekt Centrotex	180401313063	65	Zdiele jednací KJ1 bez O bez Pod.čal.kov.	1,000	6 188,00 Kč	2105541	CTX- Budova Administrativní A	1	Praha 4, Nám. Hrdinů 1634/3, 14000	kancelář ředitel.sekr.
2515308001	2515000009	125	Objekt Centrotex	180401313063	93	Zdiele jednací KJ1 bez O bez Pod.čal.kov.	1,000	6 188,00 Kč	2105541	CTX- Budova Administrativní A	1	Praha 4, Nám. Hrdinů 1634/3, 14000	kancelář ředitel.sekr.
2515308001	2515000009	125	Objekt Centrotex	180401313063	80	Zdiele jednací KJ1 bez O bez Pod.čal.kov.	1,000	6 188,00 Kč	2105541	CTX- Budova Administrativní A	1	Praha 4, Nám. Hrdinů 1634/3, 14000	kancelář ředitel.sekr.
2515308001	2515000009	125	Objekt Centrotex	180401313063	20	Zdiele jednací KJ1 bez O bez Pod.čal.kov.	1,000	6 188,00 Kč	2105541	CTX- Budova Administrativní A	1	Praha 4, Nám. Hrdinů 1634/3, 14000	kancelář ředitel.sekr.
2515308001	2515000009	125	Objekt Centrotex	180401430169	14	Stůl pod police ST4 DTD třeseň	1,000	15 487,73 Kč	2105541	CTX- Budova Administrativní A	1	Praha 4, Nám. Hrdinů 1634/3, 14000	kancelář ředitel.sekr.
2515308001	2515000009	125	Objekt Centrotex	180401430357	1	Stůl konferenční STK1 třeseň mas. dřev. k	1,000	24 005,98 Kč	2105541	CTX- Budova Administrativní A	1	Praha 4, Nám. Hrdinů 1634/3, 14000	kancelář ředitel.sekr.
2515308001	2515000009	125	Objekt Centrotex	180401438068	1	Stůl jednací SJ3 DTD třeseň	1,000	12 085,43 Kč	2105541	CTX- Budova Administrativní A	1	Praha 4, Nám. Hrdinů 1634/3, 14000	kancelář ředitel.sekr.
2515308001	2515000009	125	Objekt Centrotex	180401714160	11	Věšák D3 lamin. bříz.	1,000	6 140,40 Kč	2105541	CTX- Budova Administrativní A	1	Praha 4, Nám. Hrdinů 1634/3, 14000	kancelář ředitel.sekr.
2515308001	2515000009	125	Objekt Centrotex	180402303935	4	Křeslo kancelářské kanc. Čiňsko čal.kov.	1,000	4 919,88 Kč	2105541	CTX- Budova Administrativní A	1	Praha 4, Nám. Hrdinů 1634/3, 14000	kancelář ředitel.sekr.
2515308001	2515000009	125	Objekt Centrotex	180402447134	2	Stůl kancelářský ST3 DTD třeseň dřev.kov	1,000	28 652,30 Kč	2105541	CTX- Budova Administrativní A	1	Praha 4, Nám. Hrdinů 1634/3, 14000	kancelář ředitel.sekr.
2515308001	2515000009	125	Objekt Centrotex	180405219803	25	Lampička stolní	1,000	304,54 Kč	2105541	CTX- Budova Administrativní A	1	Praha 4, Nám. Hrdinů 1634/3, 14000	kancelář ředitel.sekr.
2515308001	2515000009	125	Objekt Centrotex	101000012571	#27X34	Obraz originál	1,000	2 000,00 Kč	2105541	CTX- Budova Administrativní A	1	Praha 4, Nám. Hrdinů 1634/3, 14000	kancelář ředitel.sekr.
2515308001	2515000009	125	Objekt Centrotex	101000012700	#66X49 PAVLIK	Obraz originál	1,000	5 000,00 Kč	2105541	CTX- Budova Administrativní A	1	Praha 4, Nám. Hrdinů 1634/3, 14000	kancelář ředitel.sekr.
2515308001	2515000009	125	Objekt Centrotex	101000012977	#59X105 NOVAK HOUD	Obraz originál	1,000	8 000,00 Kč	2105541	CTX- Budova Administrativní A	1	Praha 4, Nám. Hrdinů 1634/3, 14000	kancelář ředitel.sekr.
2515308001	2515000009	125	Objekt Centrotex	101000013027	#26X35 EHRlich	Obraz originál	1,000	4 000,00 Kč	2105541	CTX- Budova Administrativní A	1	Praha 4, Nám. Hrdinů 1634/3, 14000	kancelář ředitel.sekr.
2515308001	2515000009	125	Objekt Centrotex	180401313093	#2515-0003	Křeslo SSI - kůže	1,000	45 636,50 Kč	2105541	CTX- Budova Administrativní A	1	Praha 4, Nám. Hrdinů 1634/3, 14000	kancelář ředitel.sekr.
2515308001	2515000009	125	Objekt Centrotex	180401313093	#2515-0004	Křeslo SSI - kůže	1,000	45 636,50 Kč	2105541	CTX- Budova Administrativní A	1	Praha 4, Nám. Hrdinů 1634/3, 14000	kancelář ředitel.sekr.
2515308001	2515000009	125	Objekt Centrotex	180401313093	#2515-0005	Křeslo SSI - kůže	1,000	45 636,50 Kč	2105541	CTX- Budova Administrativní A	1	Praha 4, Nám. Hrdinů 1634/3, 14000	kancelář ředitel.sekr.
2515308001	2515000009	125	Objekt Centrotex	100500613261	1	Nosáč PC dřev. na kolečkách	1,000	5 464,86 Kč	2105541	CTX- Budova Administrativní A	1	Praha 4, Nám. Hrdinů 1634/3, 14000	kancelář
2515308001	2515000009	126	Objekt Centrotex	101000012298	1	Obraz reprodukc v rámu	1,000	233,50 Kč	2105541	CTX- Budova Administrativní A	1	Praha 4, Nám. Hrdinů 1634/3, 14000	kancelář
2515308001	2515000009	126	Objekt Centrotex	101000012302	1	Obraz reprodukc v rámu	1,000	233,50 Kč	2105541	CTX- Budova Administrativní A	1	Praha 4, Nám. Hrdinů 1634/3, 14000	kancelář
2515308001	2515000009	126	Objekt Centrotex	180401186120	1	Skrínka SK12 komb. DTD-lamino	1,000	12 614,00 Kč	2105541	CTX- Budova Administrativní A	1	Praha 4, Nám. Hrdinů 1634/3, 14000	kancelář
2515308001	2515000009	126	Objekt Centrotex	180401299234	4	Skrínka SK11 komb. DTD-lamino	1,000	16 303,00 Kč	2105541	CTX- Budova Administrativní A	1	Praha 4, Nám. Hrdinů 1634/3, 14000	kancelář
2515308001	2515000009	126	Objekt Centrotex	180401299234	11	Skrínka SK11 komb. DTD-lamino	1,000	16 303,00 Kč	2105541	CTX- Budova Administrativní A	1	Praha 4, Nám. Hrdinů 1634/3, 14000	kancelář
2515308001	2515000009	126	Objekt Centrotex	180401299246	8	Kontejner K3 komb. DTD-lam	1,000	6 426,00 Kč	2105541	CTX- Budova Administrativní A	1	Praha 4, Nám. Hrdinů 1634/3, 14000	kancelář
2515308001	2515000009	126	Objekt Centrotex	180401299247	2	Kontejner K2 DTD- třeseň dřev.	1,000	13 784,08 Kč	2105541	CTX- Budova Administrativní A	1	Praha 4, Nám. Hrdinů 1634/3, 14000	kancelář
2515308001	2515000009	126	Objekt Centrotex	180401313066	16	Zdiele kancel. KK2 s O bez Pod.čal.kov.	1,000	13 896,82 Kč	2105541	CTX- Budova Administrativní A	1	Praha 4, Nám. Hrdinů 1634/3, 14000	kancelář
2515308001	2515000009	126	Objekt Centrotex	180401313066	14	Zdiele kancel. KK2 s O bez Pod.čal.kov.	1,000	13 896,82 Kč	2105541	CTX- Budova Administrativní A	1	Praha 4, Nám. Hrdinů 1634/3, 14000	kancelář
2515308001	2515000009	126	Objekt Centrotex	180401438063	1	Stůl jednací SJ4 DTD třeseň	1,000	4 956,07 Kč	2105541	CTX- Budova Administrativní A	1	Praha 4, Nám. Hrdinů 1634/3, 14000	kancelář
2515308001	2515000009	126	Objekt Centrotex	180401799043	8	Nástavba na stůl D1 komb. DTD-1 dřev.	1,000	4 533,90 Kč	2105541	CTX- Budova Administrativní A	1	Praha 4, Nám. Hrdinů 1634/3, 14000	kancelář
2515308001	2515000009	126	Objekt Centrotex	180401799043	7	Nástavba na stůl D1 komb. DTD-1 dřev.	1,000	4 533,90 Kč	2105541	CTX- Budova Administrativní A	1	Praha 4, Nám. Hrdinů 1634/3, 14000	kancelář
2515308001	2515000009	126	Objekt Centrotex	180402447135	3	Stůl kancelářský ST5 bříz.lamin. kov	1,000	16 779,00 Kč	2105541	CTX- Budova Administrativní A	1	Praha 4, Nám. Hrdinů 1634/3, 14000	kancelář
2515308001	2515000009	126	Objekt Centrotex	180402447135	1	Stůl kancelářský ST5 bříz.lamin. kov	1,000	16 779,00 Kč	2105541	CTX- Budova Administrativní A	1	Praha 4, Nám. Hrdinů 1634/3, 14000	kancelář
2515308001	2515000009	127	Objekt Centrotex	180401299234	10	Skrínka SK11 komb. DTD-lamino	1,000	16 303,00 Kč	2105541	CTX- Budova Administrativní A	1	Praha 4, Nám. Hrdinů 1634/3, 14000	chodba
2515308001	2515000009	129	Objekt Centrotex	101202040538	1	Mapa ČR 1:500 000	1,000	990,00 Kč	2105541	CTX- Budova Administrativní A	1	Praha 4, Nám. Hrdinů 1634/3, 14000	kancelář
2515308001	2515000009	129	Objekt Centrotex	180401296144	14	Skrínka třeseň dřev.	1,000	13 474,33 Kč	2105541	CTX- Budova Administrativní A	1	Praha 4, Nám. Hrdinů 1634/3, 14000	kancelář
2515308001	2515000009	129	Objekt Centrotex	180401296144	11	Skrínka třeseň dřev.	1,000	13 474,33 Kč	2105541	CTX- Budova Administrativní A	1	Praha 4, Nám. Hrdinů 1634/3, 14000	kancelář
2515308001	2515000009	129	Objekt Centrotex	180401296144	10	Skrínka třeseň dřev.	1,000	13 474,33 Kč	2105541	CTX- Budova Administrativní A	1	Praha 4, Nám. Hrdinů 1634/3, 14000	kancelář
2515308001	2515000009	129	Objekt Centrotex	180401296213	3	Skrínka SK6 lam.běžová	1,000	4 165,00 Kč	2105541	CTX- Budova Administrativní A	1	Praha 4, Nám. Hrdinů 1634/3, 14000	kancelář
2515308001	2515000009	129	Objekt Centrotex	180401299246	3	Kontejner K3 komb. DTD-lam	1,000	6 426,00 Kč	2105541	CTX- Budova Administrativní A	1	Praha 4, Nám. Hrdinů 1634/3, 14000	kancelář
2515308001	2515000009	129	Objekt Centrotex	180401299246	1	Kontejner K3 komb. DTD-lam	1,000	6 426,00 Kč	2105541	CTX- Budova Administrativní A	1	Praha 4, Nám. Hrdinů 1634/3, 14000	kancelář
2515308001	2515000009	129	Objekt Centrotex	180401313066	15	Zdiele kancel. KK2 s O bez Pod.čal.kov.	1,000	13 896,82 Kč	2105541	CTX- Budova Administrativní A	1	Praha 4, Nám. Hrdinů 1634/3, 14000	kancelář
2515308001	2515000009	129	Objekt Centrotex	180401438039	10	Zdiele kancel. KK2 s O bez Pod.čal.kov.	1,000	13 896,82 Kč	2105541	CTX- Budova Administrativní A	1	Praha 4, Nám. Hrdinů 1634/3, 14000	kancelář
2515308001	2515000009	129	Objekt Centrotex	180401714160	8	Věšák D3 lamino bříz.	1,000	2 119,62 Kč	2105541	CTX- Budova Administrativní A	1	Praha 4, Nám. Hrdinů 1634/3, 14000	kancelář
2515308001	2515000009	129	Objekt Centrotex	180401796029	7	Police D2 DTD - třeseň dřev.	1,000	6 140,40 Kč	2105541	CTX- Budova Administrativní A	1	Praha 4, Nám. Hrdinů 1634/3, 14000	kancelář
2515308001	2515000009	129	Objekt Centrotex	180401796029	17	Police D2 DTD - třeseň dřev.	1,000	4 028,81 Kč	2105541	CTX- Budova Administrativní A	1	Praha 4, Nám. Hrdinů 1634/3, 14000	kancelář
2515308001	2515000009	129	Objekt Centrotex	180402303945	1	Křeslo kancel. čal.svrst. mesh.	1,000	3 388,00 Kč	2105541	CTX- Budova Administrativní A	1	Praha 4, Nám. Hrdinů 1634/3, 14000	kancelář
2515308001	2515000009	129	Objekt Centrotex	180402447135	4	Stůl kancelářský ST5 bříz.lamin. kov	1,000	16 779,00 Kč	2105541	CTX- Budova Administrativní A	1	Praha 4, Nám. Hrdinů 1634/3, 14000	kancelář
2515308001	2515000009	128	Objekt Centrotex	180402340222	1380	Lampička stolní zářivková @	1,000	1 255,30 Kč	2105541	CTX- Budova Administrativní A	1	Praha 4, Nám. Hrdinů 1634/3, 14000	kancelář
2515308001	2515000009	135	Objekt Centrotex	180401869310	#3488	Třezor T 1 dvéřka	1,000	29 280,00 Kč	2105541				

ZS

ZÁŘÍZENÍ SLUŽEB PRO
MINISTERSTVO VNITRA

č.j. ZSM-21-3/01-2016

Pověření

Já níže podepsaný JUDr. Ladislav Máca, jediný statutární orgán státní příspěvkové organizace **Zařízení služeb pro Ministerstvo vnitra, IČ: 67779999, se sídlem Praha 10, Přípotoční 300** (dále jen „organizace“),

tímto pověřuji zaměstnance organizace:



k tomu, aby ve všech právních věcech souvisejících s uzavíráním inominátních smluv ohledně nemovitého a movitého majetku, se kterým organizace hospodaří, a který je užíván jednotlivými organizačními útvary Ministerstva vnitra, vykonával právní úkony, které mi v této souvislosti přísluší, zejména tyto smlouvy uzavíral, resp. podepisoval.

Praha 21.7.2016

Pověření ve výše uvedeném rozsahu přijímá

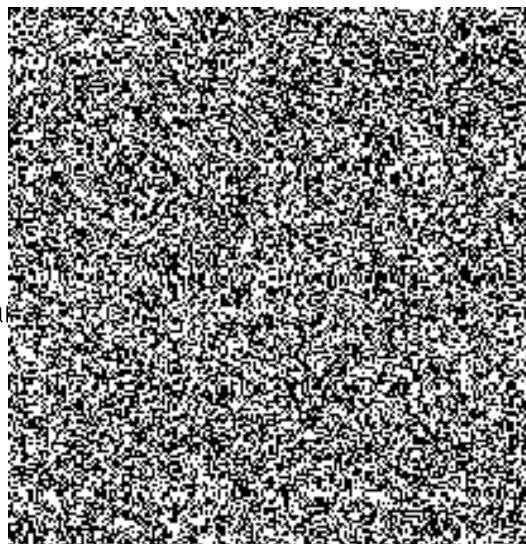

[Handwritten mark]