



DODATEK č. 1

ke Smlouvě o výpůjčce (dle evidence půjčitele č. 03616/2015/IM, dle evidence vypůjčitele č. 1/2016) uzavřené dne 6. 1. 2016

Moravskoslezský kraj

se sídlem: 28. října 2771/117, 702 18 Ostrava
zastoupen: [redacted]
IČO: 70890692
DIČ: CZ70890692

MORAVSKOSLEZSKÝ KRAJ - KRAJSKÝ ÚŘAD		
ČÍSLO SMLOUVY (DODATKU) -4-		
03616/2015/IM poř. číslo	2016 rok	14 zkr. odb.

dále jen „**půjčitel**“ na straně jedné

a

Česká republika - Hasičský záchranný sbor Moravskoslezského kraje

se sídlem: Výškovická 2995/40, 700 30 Ostrava-Zábřeh
zastoupený: brig. gen. Ing. Vladimír Vlček, Ph.D., ředitelem HZS Moravskoslezského kraje
IČO: 70884561
DIČ: CZ70884561 (není plátce DPH)

Hasičský záchranný sbor Moravskoslezského kraje				
EVIDENCE SMLUV				
HMSK	SML	1/1 poř. číslo	2016 rok	NEVĚCITO doba plnění
Ev. číslo v SSD 925002495-1				

dále jen „**vypůjčitel**“ na straně druhé

I.

Úvodní prohlášení

- Smluvní strany prohlašují, že mezi sebou uzavřely dne 6. 1. 2016 Smlouvu o výpůjčce dle evidence půjčitele č. 03616/2015/IM a dle evidence vypůjčitele č. 1/2016 (dále jen „Smlouva“), na základě které došlo k úpravě užívacích vztahů k nemovitým a movitým věcem ve vlastnictví půjčitele, ze kterých sestává Integrované výjezdové centrum Ostrava - Jih.
- Předmětem výpůjčky byly i nemovité věci, které nebyly ve vlastnictví kraje, ale kraj je užíval a dále vypůjčoval na základě smluv o výpůjčkách uzavřených se statutárním městem Ostrava. Na základě uzavřených darovacích smluv ev. č. 02564/2017/IM a 06172/2017/IM mezi krajem a statutárním městem Ostrava je nyní již kraj vlastníkem všech vypůjčovaných nemovitých věcí v areálu Integrovaného výjezdového centra Ostrava – Jih. Proto je v souladu se zákonem č. 129/2000 Sb., o krajích (krajské zřízení), ve znění pozdějších předpisů, zapotřebí uveřejnit nový záměr výpůjčky a dodatkem upravit Smlouvu.
- Smluvní strany dále prohlašují, že je zapotřebí provést aktualizaci soupisů nemovitého a movitého majetku, přičemž tyto soupisy budou tvořit přílohy č. 1 a č. 2 Smlouvy. S ohledem na potřebu opakovaných úprav soupisu movitého majetku je dále třeba stanovit efektivní a formálně jednoduchý postup jeho aktualizace bez nutnosti uzavírání dodatků ke Smlouvě.

II.

Změna Smlouvy

- V čl. II. Úvodní ustanovení se odst. 1) ruší a nahrazuje tímto zněním:

„Půjčitel prohlašuje, že je vlastníkem nemovitých věcí, a to:

- pozemku parc. č. 567/5 ostatní plocha,
- pozemku parc. č. 578/3 ostatní plocha,
- pozemku parc. č. 578/4 ostatní plocha,
- pozemku parc. č. 1653/1 ostatní plocha,
- pozemku parc. č. 1653/8 orná půda,
- pozemku parc. č. 1653/9 ostatní plocha,
- pozemku parc. č. 1653/10 ostatní plocha,
- pozemku parc. č. 1653/11 ostatní plocha,
- pozemku parc. č. 1653/12 ostatní plocha,
- pozemku parc. č. 1653/13 ostatní plocha,

- pozemku parc. č. 1653/14 ostatní plocha,
- pozemku parc. č. 1653/15 ostatní plocha,
- pozemku parc. č. 1653/16 ostatní plocha,
- pozemku parc. č. 1653/17 ostatní plocha,
- pozemku parc. č. 1653/18 ostatní plocha,
- pozemku parc. č. 1653/19 zastavěná plocha a nádvoří, jehož součástí je stavba č.p. 636, část Nová Bělá, občanská vybavenost,
- pozemku parc. č. 1653/20 ostatní plocha,
- pozemku parc. č. 1653/21 ostatní plocha,
- pozemku parc. č. 1653/22 ostatní plocha,
- pozemku parc. č. 1653/23 ostatní plocha,
- pozemku parc. č. 1653/24 ostatní plocha,
- pozemku parc. č. 1653/25 ostatní plocha,
- pozemku parc. č. 1653/26 ostatní plocha,
- pozemku parc. č. 1653/27 ostatní plocha,
- pozemku parc. č. 1653/28 zastavěná plocha a nádvoří, jehož součástí je stavba bez čp/če, občanská vybavenost,
- pozemku parc. č. 1653/29 ostatní plocha,
- pozemku parc. č. 1653/30 zastavěná plocha a nádvoří, jehož součástí je stavba bez čp/če, občanská vybavenost, stavba stojí na pozemku parc. č. 69/7 zastavěná plocha a nádvoří, LV 1310, k. ú. Dubina u Ostravy,
- pozemku parc. č. 1653/31 ostatní plocha,
- pozemku parc. č. 1653/32 ostatní plocha,
- pozemku parc. č. 1653/33 ostatní plocha,
- pozemku parc. č. 1653/34 ostatní plocha,
- pozemku parc. č. 1653/35 ostatní plocha,
- pozemku parc. č. 1653/36 ostatní plocha,
- pozemku parc. č. 1653/37 ostatní plocha,
- pozemku parc. č. 1653/38 ostatní plocha,
- pozemku parc. č. 1653/43 ostatní plocha,
- pozemku parc. č. 1653/44 ostatní plocha,
- pozemku parc. č. 1736/6 ostatní plocha,
- pozemku parc. č. 1736/7 ostatní plocha,

se všemi součástmi a příslušenstvím těchto nemovitých věcí,

zapsaných v katastru nemovitostí u Katastrálního úřadu pro Moravskoslezský kraj, Katastrálního pracoviště Ostrava, pro k. ú. Nová Bělá, obec Ostrava, na LV č. 1259,

a dále

- pozemku parc. č. 69/1 ostatní plocha,
- pozemku parc. č. 69/4 ostatní plocha,
- pozemku parc. č. 69/5 ostatní plocha,
- pozemku parc. č. 69/6 ostatní plocha,
- pozemku parc. č. 69/7 zastavěná plocha a nádvoří, na pozemku stojí stavba bez čp/če, občanská vybavenost, LV 1259, k. ú. Nová Bělá, stavba je součástí pozemku parc. č. 1653/30 LV 1259, k. ú. Nová Bělá,
- pozemku parc. č. 71/96 orná půda,
- pozemku parc. č. 71/196 ostatní plocha,
- pozemku parc. č. 71/197 ostatní plocha,

pozemku parc. č. 71/198 ostatní plocha,

- pozemku parc. č. 71/199 ostatní plocha,

se všemi součástmi a příslušenstvím těchto nemovitých věcí,

zapsaných v katastru nemovitostí u Katastrálního úřadu pro Moravskoslezský kraj, Katastrálního pracoviště Ostrava, pro k. ú. Dubina u Ostravy, obec Ostrava, na LV č. 1310."

5. V čl. III. Předmět smlouvy se odst. 1) ruší a nahrazuje tímto zněním:

„Předmětem výpůjčky jsou veškeré věci ve vlastnictví půjčitele, ze kterých se sestává IVC, a to:

- a) *nemovité věci uvedené v čl. II. odst. 1 této smlouvy, včetně všech součástí a příslušenství, a to zejména staveb tvořících IVC uvedených v čl. II. odst. 4 této smlouvy a movitých věcí tvořících vybavení těchto staveb a pozemků, dodaných půjčiteli v rámci projektu; nemovité věci včetně účetních cen jsou uvedeny v příloze č. 1 této smlouvy,*
- b) *movité věci tvořící gastro technologie a vnitřní vybavení staveb IVC vč. informačního systému, které jsou uvedeny v soupise majetku, jež tvoří přílohu č. 2 této smlouvy"*

Příloha č. 1 a příloha č. 2 tvoří nedílnou součást této smlouvy."

6. V čl. III. Předmět smlouvy se za odst. 3) přidává nový odst. 4), který zní:

„Smluvní strany se dohodly, že v případě změny rozsahu movitého majetku, který tvoří Předmět výpůjčky dle této smlouvy, nebudou smluvní strany uzavírat dodatek ke smlouvě, ale do 30 dnů od provedení změny rozsahu Předmětu výpůjčky vyhotoví aktuální soupis, který bude podepsány oprávněnými zástupci smluvních stran a stane se přílohou č. 2 této smlouvy."

7. Přílohy č. 1 a č. 2, které jsou nedílnou součástí tohoto dodatku, se uzavřením tohoto dodatku stanou přílohou č. 1 a přílohou č. 2 Smlouvy.

8. V čl. VIII. Práva a povinnosti vypůjčitele, písm.) B se odst. 15) ruší a nahrazuje tímto zněním:

„Každé zhodnocení, rozšíření (nabytí) či zmenšení rozsahu předmětu výpůjčky (vyřazení či převod), které se projeví v účetnictví půjčitele, je povinen půjčitel oznámit (e-mailem, datovou zprávou) vypůjčiteli do 5. dne následujícího měsíce po uskutečnění účetního případu uvedeného zhodnocení, či změně rozsahu výpůjčky, tak aby mohly být zohledněny v účetnictví vypůjčitele v termínu stanoveném příslušnými právními i vnitřními předpisy.

Obdobně je vypůjčitel povinen oznámit (e-mailem, datovou zprávou) půjčiteli poškození, zničení, požadované vyřazení nebo jiné změny předmětu výpůjčky, a to do 5. dne následujícího měsíce poté, co se o těchto skutečnostech dozví tak, aby mohly být zohledněny v účetnictví půjčitele v termínu stanoveném příslušnými právními i vnitřními předpisy.

Pro účely inventarizace předloží půjčitel vypůjčiteli aktuální soupisy majetku se stavem k 31. 12. každého kalendářního roku vždy nejpozději do 10. 1. následujícího kalendářního roku."

III.

Závěrečná ustanovení

1. Tento dodatek ke Smlouvě nabývá platnosti dnem jeho uzavření, tj. dnem jeho podpisu poslední smluvní stranou.
2. Tento dodatek nabývá účinnosti dnem jeho uveřejnění v registru smluv v souladu s § 6 zákona č. 340/2015 Sb., o zvláštních podmínkách účinnosti některých smluv, uveřejňování těchto smluv a o registru smluv (zákon o registru smluv).

Smluvní strany se dohodly, že tento dodatek, včetně Smlouvy, bude zveřejněn v registru smluv vypůjčitelem.

3. Tento dodatek je vyhotoven ve třech stejnopisech, z nichž dvě vyhotovení obdrží půjčitel a jedno vyhotovení vypůjčitel.

IV.

Doložka platnosti

1. Doložka platnosti právního jednání podle § 23 zákona č. 129/2000 Sb., o krajích (krajské zřízení), ve znění pozdějších předpisů:

1.1 O záměru výpůjčky nemovitých věcí tvořících Předmět výpůjčky rozhodla rada kraje usnesením č. 38/3310 ze dne 15. 5. 2018.



1.2 Záměr výpůjčky nemovitých věcí byl zveřejněn na úřední desce kraje od 17. 5. do 20. 6. 2018.

1.3 O uzavření tohoto dodatku rozhodla rada kraje usnesením č. 41/3652 ze dne 26. 6. 2018.

Přílohy

Příloha č. 1 – Soupis nemovitého majetku

Příloha č. 2 – Soupis movitého majetku

01.08.2018

V Ostravě dne

V Ostravě dne 29.6.2018
Kasičský v. branný sbor
Moravskoslezského kraje

.....
brig. g. ek, Ph.D.
ředitel ého kraje

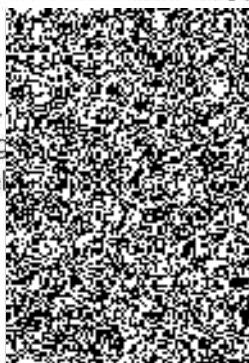
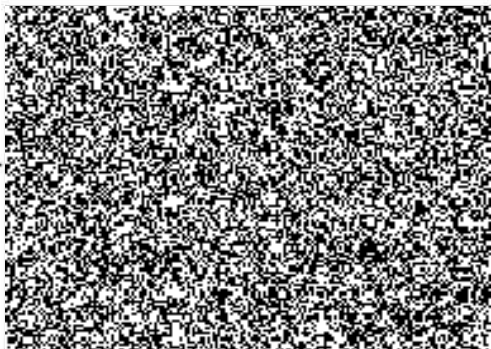

Příloha č. 1

Pozemky

k. ú. Dubina u Ostravy

účetní cena

pozemek parc. č. 69/1	15.733,04 Kč
pozemek parc. č. 71/96	3.499.540,00 Kč
pozemek parc. č. 69/4	2.243,20 Kč
pozemek parc. č. 69/5	224,32 Kč
pozemek parc. č. 69/6	2.243,20 Kč
pozemek parc. č. 69/7	588,84 Kč
pozemek parc. č. 71/196	2.560,00 Kč
pozemek parc. č. 71/197	13.440,00 Kč
pozemek parc. č. 71/198	3.422.430,00 Kč
pozemek parc. č. 71/199	1.949.996,00 Kč

k. ú. Nová Bělá

pozemek parc. č. 1653/1	24.199,68 Kč
pozemek parc. č. 1653/9	518,88 Kč
pozemek parc. č. 1653/10	157,92 Kč
pozemek parc. č. 1653/11	127,84 Kč
pozemek parc. č. 1653/12	127,84 Kč
pozemek parc. č. 1653/13	157,92 Kč
pozemek parc. č. 1653/14	157,92 Kč
pozemek parc. č. 1653/15	752,00 Kč
pozemek parc. č. 1653/16	120,32 Kč
pozemek parc. č. 1653/17	75,20 Kč
pozemek parc. č. 1653/18	37,60 Kč
pozemek parc. č. 1653/19	17.025,28 Kč
pozemek parc. č. 1653/20	90,24 Kč
pozemek parc. č. 1653/21	97,76 Kč
pozemek parc. č. 1653/22	188,00 Kč
pozemek parc. č. 1653/23	315,84 Kč
pozemek parc. č. 1653/24	97,76 Kč
pozemek parc. č. 1653/25	90,24 Kč
pozemek parc. č. 1653/26	97,76 Kč
pozemek parc. č. 1653/27	188,00 Kč
pozemek parc. č. 1653/28	8.670,56 Kč
pozemek parc. č. 1653/29	1.556,64 Kč
pozemek parc. č. 1653/30	6.888,32 Kč
pozemek parc. č. 1653/31	1.255,84 Kč
pozemek parc. č. 1653/32	97.572,00 Kč
pozemek parc. č. 1653/33	2.391,36 Kč
pozemek parc. č. 1653/34	33.133,12 Kč
pozemek parc. č. 1653/35	6.737,92 Kč
pozemek parc. č. 1653/36	21.281,60 Kč
pozemek parc. č. 1653/37	2.398,88 Kč
pozemek parc. č. 1653/38	669,28 Kč
pozemek parc. č. 1653/43	330,88 Kč
pozemek parc. č. 567/5	16.061,00 Kč

pozemek parc. č. 1653/44	82,00 Kč
pozemek parc. č. 1653/8	276,00 Kč
pozemek parc. č. 1736/6	12.361,00 Kč
pozemek parc. č. 578/4	3.570,00 Kč
pozemek parc. č. 578/3	19.051,00 Kč
pozemek parc. č. 1736/7	77,00 Kč

Budovy a stavby

Budova č. p. 636 na parc. č. 1653/19, k. ú. Nová Bělá	120.061.070,05 Kč
Budova bez čp/če na parc. č. 1653/28, k. ú. Nová Bělá	14.618.641,15 Kč
Budova bez čp/če na parc. č. 1653/30, 69/7, k. ú. Nová Bělá, Dubina u Ostravy	31.398.712,72 Kč
Komunikace, zpev. plochy IVC na parc. č. 1653/32, k. ú. Nová Bělá	23.295.982,78 Kč
Světelné signalizační zařízení IVC, k. ú. Nová Bělá	1.425.823,47 Kč
Opěrné stěny IVC na parc. č. 1653/32,1653/34, k.ú. Nová Bělá	1.383.297,41 Kč
Krytý kruhový trenažér pro koně na parc. č. 1653/29, k. ú. Nová Bělá	775.846,00 Kč
Oplocení areálu IVC, k. ú. Nová Bělá, Dubina u Ostravy	6.081.955,48 Kč
Přípojka a areálový rozvod vody IVC, k. ú. Nová Bělá	1.166.956,09 Kč
Přípojka a areálový rozvod splaškové kanalizace IVC, k. ú. Nová Bělá	1.041.773,89 Kč
Přípojka a areálový rozvod dešťové kanalizace IVC, k. ú. Nová Bělá	10.582.557,68 Kč
Rozvod NN v areálu IVC, k. ú. Nová Bělá	651.425,57 Kč
Veřejné osvětlení IVC, k. ú. Nová Bělá	1.582.724,77 Kč
Přípojka telefonu pro IVC, k. ú. Nová Bělá	97.601,20 Kč
Přípojka optické kabelové sítě OVANET pro IVC, k. ú. Nová Bělá	319.164,10 Kč
Výcviková dráha kynologie, hypologie na parc. č. 1653/34, 1653/35, 1653/36, k. ú. Nová Bělá	2.235.565,19 Kč
Běžecká dráha na parc. č. 71/198, k. ú. Dubina u Ostravy	3.495.813,72 Kč
Vrh koulí na parc. č. 71/199, k. ú. Dubina u Ostravy	101.511,23 Kč
Hrací plocha pro míčové hry na parc. č. 1653/32, k. ú. Nová Bělá	5.377.522,22 Kč
Cvičná věž HZS na parc. č. 71/199, k. ú. Dubina u Ostravy	2.111.393,13 Kč
Vlajkový stožár (1-3) na parc. č. 1653/32, k. ú. Nová Bělá	45.076,00 Kč
Oplocení areálu IVC staré na parc. č. 71/196, k. ú. Dubina u Ostravy	62.999,00 Kč

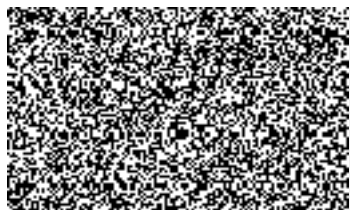

Inventurní č.	Klasifikace	Technický název	SuAu evi	Účetní cena
000000126906	16.23.20	Vestavní saunová kabina	0220120	279 363,06
000000126907	25.11.23	Ocelové skluzky	0220120	236 936,10
000000121226	25.99.24	Vnitřní infost systém	0220120	172 641,59
000000126922	26.20.12	Přístupový systém	0220120	246 566,66
000000126928	26.20.12	Terminál systému výjezdu	0220120	669 639,50
000000126923	26.30.23	Telefonní ústředna	0220120	523 805,37
000000126919	26.30.50	EPS	0220120	539 552,55
000000126920	26.30.50	EZS	0220120	250 685,50
000000126921	26.40.33	CCTV	0220120	533 429,59
000000126924	26.40.42	Rozhlas	0220120	521 120,30
000000126925	26.52.14	Jednotný čas	0220120	156 561,54
000000126933	27.11.43	Transformátor 400 kVA	0220120	718 483,35
000000126916	27.11.50	Motorgenerátor	0220120	1 023 143,94
000000126917	27.11.50	Náhradní napájení MNN	0220120	2 916 487,86
000000126926	27.12.31	Rozvaděč SK	0220120	305 738,20
000000121227	27.40.24	Světelný nápis u recepcce	0220120	67 745,48
000000126910	27.40.24	Grafický světelný symbol - Telefon "112"	0220120	40 196,20
000000126911	27.40.24	Grafický světelný symbol - Integrované výjezd ní centrum	0220120	84 928,45
000000126912	27.40.24	Grafický světelný symbol - Zdravotnická záchran ná služba	0220120	86 408,52
000000126913	27.40.24	Grafický světelný symbol - Hasičsk ý záchrann ý sbor	0220120	73 205,00
000000126914	27.40.24	Grafický světelný symbol - Městská policie	0220120	68 125,90
000000117924	27.51.11	Profesionální chladící/mrazicí skříň s ventilo vaným chlazením,	0220120	56 541,93
000000117929	27.51.11	Dělená chladící skříň se 2 polovičními plnými dveřmi, vnitřní a vnější konstrukce z nerezové oceli 3	0220120	96 660,50
000000118032	27.51.11	Chlazená výtrína stolní, 3 výstavní policie (2 police stavitelné)	0220120	52 906,46
000000117922	27.51.12	Podpultová myčka nádobí. Pro 2 koše na jeden mycí cyklus.	0220120	42 857,81
000000126927	28.13.27	Kopresor vč. rozvodů	0220120	371 674,06
000000126908	28.22.13	Pístový zvedák	0220120	1 469 569,20
000000126931	28.22.18	Kolotoč pro koně	0220120	188 453,63
000000126930	28.25.12	Klimatizace Servrovny - hypologie a kynologie	0220120	92 169,09
000000126918	28.25.20	VZT - odvětrání strojovny	0220120	208 888,35
000000126909	28.29.22	Vysokotlaké mycí zařízení	0220120	492 470,00
000000117942	28.29.50	Podpultová myčka nádobí 720 talířů/hod., kap.22 košů, ELECTROLUX, typ: EUCAIWSG	0220120	103 097,75
000000117923	28.93.17	Elektrický konvektomat 6GN 2/3 s nástřikovým výjevem páry.	0220120	143 296,98
000000118038	28.93.17	Elektrická stolní profi dvoúřítřeza, obsah vany max. 2x 7l, hodinový výkon 2x(12-14kg)	0220120	42 052,63
000000118091	28.93.17	Elektrický konvektomat 6GN 1/1 s bojlerovým vyvřečem páry a s možností vaření/pečení ve 2 krocích (0220120	127 637,56
000000126929	28.94.21	Sušárna oděvů - hypologie a kynologie	0220120	52 508,48
000000126932	28.94.21	Sušárna oděvů - hypologie a kynologie	0220120	52 508,48
000000126935	28.94.22	Pračka	0220120	166 534,72
000000126936	28.94.22	Sušárna	0220120	111 595,88
000000117925	31.09.11	Společná nerezová pracovní deska	0220120	92 794,04
000000126915	32.30.15	Záchyt ý systém - budova IVC	0220120	57 351,18
000000121228	32.40.42	Kuleč níkový stůl	0220120	42 227,79
000000126937	32.50.21	Hydromasážní vířivá vana	0220120	478 244,27
000000117887	00.00.00	Nerezová nástěnná skříňka uzavřená posuvnými dvířky s vnitřní police. Skříňka je vybavena kompaktním	0280191	14 676,87
000000117888	00.00.00	Nerezová podnož pod pracovní desku	0280191	4 926,74
000000117889	00.00.00	Nerezová podnož pod pracovní desku s odkládací nerezovou policií o tloušťce min. 1mm a délce 1380mm,	0280191	13 040,67
000000117890	00.00.00	Nerezová nástěnná skříňka uzavřená posuvnými dvířky s vnitřní police. Skříňka je vybavena kompaktním	0280191	11 799,70
000000117891	00.00.00	Nerezová dvoupolice. Uzpůsobena pro umístění 2ks mikrovlákných trub. Spodní police je vybavena kompak	0280191	11 368,21
000000117892	00.00.00	Nerezová podnož pod pracovní desku s odkládací nerezovou policií o tloušťce min. 1mm a délce 1200mm,	0280191	12 282,85
000000117893	00.00.00	Mikrovlnná trouba. Celonerezové provedení s jedním magnetronem, elektronické ovládání. Vnitřní osvět	0280191	3 690,90
000000117894	00.00.00	Mikrovlnná trouba. Celonerezové provedení s jedním magnetronem, elektronické ovládání. Vnitřní osvět	0280191	3 690,90
000000117895	00.00.00	Mikrovlnná trouba. Celonerezové provedení s jedním magnetronem, elektronické ovládání. Vnitřní osvět	0280191	3 690,90
000000117896	00.00.00	Mikrovlnná trouba. Celonerezové provedení s jedním magnetronem, elektronické ovládání. Vnitřní osvět	0280191	3 690,90
000000117897	00.00.00	Mikrovlnná trouba. Celonerezové provedení s jedním magnetronem, elektronické ovládání. Vnitřní osvět	0280191	3 690,90
000000117898	00.00.00	Mikrovlnná trouba. Celonerezové provedení s jedním magnetronem, elektronické ovládání. Vnitřní osvět	0280191	3 690,90
000000117899	00.00.00	Nerezová podnož pod pracovní desku s odkládací nerezovou policií o tloušťce min. 1mm a délce 2300mm,	0280191	15 007,75
000000117900	00.00.00	Nerezová nástěnná skříňka uzavřená posuvnými dvířky s vnitřní police. Skříňka je vybavena kompaktním	0280191	13 923,59
000000117901	00.00.00	Nerezová podnož pod pracovní desku s odkládací nerezovou policií o tloušťce min. 1mm a délce 1x 900mm	0280191	33 778,31
000000117902	00.00.00	Nerezová nástěnná skříňka uzavřená posuvnými dvířky s vnitřní police. Skříňka je vybavena kompaktním	0280191	14 540,91
000000117903	00.00.00	Vestavní elektrická trouba, horkovzdušný ventilátor, pečící sonda. Vnitřní objem min. 44 l. Barva Ne	0280191	14 805,90
000000117904	00.00.00	Nerezová podnož pod pracovní desku s odkládací nerezovou policií o tloušťce min. 1mm a délce 1x 700mm	0280191	20 721,32
000000117905	00.00.00	Nerezová podnož pod pracovní desku s odkládací nerezovou policií o tloušťce min. 1mm a délce 1000mm,	0280191	8 703,15
000000117906	00.00.00	Plně automatický změkčovač studené vody, objemové řízení. Plněno monodisperzní hmotou, zasolení min.	0280191	14 254,76
000000117907	00.00.00	Nerezová nástěnná skříňka uzavřená posuvnými dvířky s vnitřní police. Skříňka je vybavena kompaktním	0280191	20 151,13
000000117908	00.00.00	Společná nerezová pracovní deska pro poz.29, 21. Pracovní deska vyrobena z jednoho kusu, vyztužena n	0280191	26 728,58
000000117909	00.00.00	Chladicí skříň plně dveře, netto objem min.130l, rozsah teplot 0+10°C, nerezové opláštění, ventilova	0280191	12 680,20
000000117910	00.00.00	Chladicí skříň plně dveře, netto objem min.130l, rozsah teplot 0+10°C, nerezové opláštění, ventilova	0280191	12 680,20
000000117911	00.00.00	Chladicí skříň plně dveře, netto objem min.130l, rozsah teplot 0+10°C, nerezové opláštění, ventilova	0280191	12 680,20
000000117912	00.00.00	Nerezová podnož pod pracovní desku, uzavřená z levé strany krycím plechem o tloušťce min.1mm. Nohy z	0280191	5 105,32
000000117913	00.00.00	Nerezová dvoupolice. Uzpůsobena pro umístění 4ks mikrovlákných trub. Spodní police je vybavena kompak	0280191	13 551,93
000000117914	00.00.00	Rychlovarná konvice. Provozní kontrolka; odjímatelný filtr;ochrana proti provozu naprázdno; automati	0280191	1 173,59
000000117915	00.00.00	Rychlovarná konvice. Provozní kontrolka; odjímatelný filtr;ochrana proti provozu naprázdno; automati	0280191	1 173,59
000000117916	00.00.00	Rychlovarná konvice. Provozní kontrolka; odjímatelný filtr;ochrana proti provozu naprázdno; automati	0280191	1 173,59
000000117917	00.00.00	Rychlovarná konvice. Provozní kontrolka; odjímatelný filtr;ochrana proti provozu naprázdno; automati	0280191	1 173,59
000000117918	00.00.00	Ruční tyčový mixer s nerezovou tyčí min.200mm. Motorovou jednotku lze snadno oddělit od mixovací tyč	0280191	7 751,96
000000117919	00.00.00	Pekárna chleba. Kapacita: min. 1,3 kg; 2 hnědací háky; 10 přednastavených programů; vyjímatelné víko	0280191	2 491,03
000000117920	00.00.00	Univerzální kuchyňský robot s obsahem mísy 5 litrů. Kovové provedení pohonné jednotky, nerezová mísa	0280191	9 353,78
000000117921	00.00.00	Plně automatický kávovar. Zabudované zařízení k přípravě cappuccina, dva ohřívací systémy umožňují p	0280191	23 001,73
000000117926	00.00.00	Servirovací vozík, vozík v nerezovém provedení se čtyřmi otočnými kolečky	0280191	6 460,53
000000117927	01.11.11	Plošinový vozík, vozík v nerezovém provedení se čtyřmi otočnými kolečky	0280191	6 294,65
000000117928	00.00.00	Pracovní stůl se zadním límcem, 1900mm, blok 3 zásuvek, spodní police ke stolu 1900mm\	0280191	17 659,94
000000117936	00.00.00	Skříňka na stěnu 2 posuvné dveře, 2000mm\	0280191	14 562,37
000000117938	00.00.00	Prac.stůl s dřezem 400x400x250 vlevo, 2000mm, límec, spodní police ke stolu 2000mm\	0280191	14 615,63
000000117940	00.00.00	Mycí stůl se 2 dřezy 600x500x300mm, 1400mm, spodní police k mycímu stolu 1400mm\	0280191	14 230,61
000000117941	00.00.00	Regál, 4 plastové perforované police, stojiny eloxované hliník, nosnost 100kg/m2	0280191	7 179,77
000000117943	00.00.00	Prac.stůl s dřezem 400x400x250 vlevo 2000mm, límec, částečná spodní police, prostor pro myčku	0280191	14 615,63
000000117946	00.00.00	Prac.skříňkový stůl, uzavřený posuvnými dvířky, nerez, 1000mm, límec	0280191	11 796,57
000000118021	00.00.00	Automatický změkčovač studené vody, objemové řízení\	0280191	10 411,34
000000118022	00.00.00	Podestavba pod konvektomat vč.2 řad zásuvk na GN 1/1\	0280191	7 653,97
000000118023	00.00.00	Chlazený stůl 250l, 2 dveře, bez desky\	0280191	16 260,44
000000118024	00.00.00	Prac.stůl s dřezem 400x400x250 vpravo 1800mm, límec\	0280191	11 517,19
000000118025	00.00.00	Vozík na odklizení podnosů EN/GN 1/1, kapacita 20 podnosů	0280191	17 600,56
000000118026	00.00.00	Registrační pokladna, až 1.800 PLU, max. 99 DPT, termotiskárna	0280191	16 066,19
000000118027	00.00.00	Voděodolná kompaktní digitální váha 5kg s integrovaným displejem	0280191	7 530,00
000000118028	00.00.00	Pracovní stůl, 850mm, 1x zásuvka, spodní police ke stolu	0280191	9 451,57
000000118029	00.00.00	Pracovní stůl, 850mm, 1x zásuvka, spodní police ke stolu	0280191	9 451,57
000000118033	00.00.00	Ohřívací stůl s vyhřívanou vodní lázní a vyhříváním spodním prostorem.	0280191	34 815,24
000000118034	00.00.00	Nástavba jednoduchá. Celonerezové provedení, nástavbu tvoří leštěná nerezová konstrukce, v nástavbě	0280191	9 062,20
000000118035	00.00.00	Zásobník talířů vyhřívavý, 2-tubusový, dvoúplášt'ový, pro talíře 210-260 mm, horkovzdušná cirkulace,	0280191	32 667,85
000000118036	00.00.00	Dráha na podnosy trubková vč.konzol\	0280191	7 307,38
000000118037	00.00.00	Vozík na tácy a přibory vč.5ks GN1/4-150. Jednoduchá konstrukce z ohýbaných profilů. Vozík je vybave	0280191	8 759,54
000000118039	00.00.00	Nerezová profesionální mikrovlnná trouba, výkon: 1 000 W,	0280191	17 069,24
000000118040	00.00.00	Termoport plastový s víkem, s mezipláštěm vyplněným pur pěnou - 1. sada	0280191	7 008,73
000000118041	00.00.00	Termoport plastový s víkem, s mezipláštěm vyplněným pur pěnou - 1. sada	0280191	7 008,73
000000118042	00.00.00	Termoport plastový s víkem, s mezipláštěm vyplněným pur pěnou - 1. sada	0280191	7 008,74
000000118043	00.00.00	Termoport plastový s víkem, s mezipláštěm vyplněným pur pěnou, teplotní odolnost materiálu do 100°C	0280191	9 324,12
000000118044	00.00.00	Gastronádoba GN 1/3 200 se sklápěcími držadly + VÍKO - 1. sada	0280191	1 439,29
000000118045	00.00.00	Gastronádoba GN 1/3 200 se sklápěcími držadly + VÍKO - 1. sada	0280191	1 439,29
000000118046	00.00.00	Gastronádoba GN 1/3 200 se sklápěcími držadly + VÍKO - 1. sada	0280191	1 439,29
000000118047	00.00.00	Gastronádoba GN 1/3 200 se sklápěcími držadly + VÍKO - 1. sada	0280191	1 439,29
000000118048	00.00.00	Gastronádoba GN 1/3 200 se sklápěcími držadly + VÍKO - 1. sada	0280191	1 439,29
000000118051	00.00.00	Gastronádoba GN 1/3 200 se sklápěcími držadly + VÍKO - 1. SADA	0280191	1 439,31
000000118052	00.00.00	Gastronádoba GN 1/4 200 se sklápěcími držadly + VÍKO - 1. SADA	0280191	1 381,19
000000118053	00.00.00	Gastronádoba GN 1/4 200 se sklápěcími držadly + VÍKO - 1. SADA	0280191	1 381,19
000000118054	00.00.00	Gastronádoba GN 1/4 200 se sklápěcími držadly + VÍKO - 1. SADA	0280191	1 381,19

	000000123208	00.00.00	ŠATNÍ SKŘÍN	0280191	3 930,35
	000000123209	00.00.00	ŠATNÍ SKŘÍN	0280191	3 930,35
M	000000123210	00.00.00	ŠATNÍ SKŘÍN	0280191	3 930,35
HM	000000123211	00.00.00	ŠATNÍ SKŘÍN	0280191	3 930,35
DHM	000000123212	00.00.00	ŠATNÍ SKŘÍN	0280191	3 930,35
DDHM	000000123213	00.00.00	ŠATNÍ SKŘÍN	0280191	3 930,35
DDHM	000000123214	00.00.00	ŠATNÍ SKŘÍN	0280191	3 930,35
DDHM	000000123215	00.00.00	ŠATNÍ SKŘÍN	0280191	3 930,35
DDHM	000000123216	00.00.00	ŠATNÍ SKŘÍN	0280191	3 930,35
DDHM	000000123217	00.00.00	ŠATNÍ SKŘÍN	0280191	3 930,35
DDHM	000000123218	00.00.00	ŠATNÍ SKŘÍN	0280191	3 930,35
DDHM	000000123219	00.00.00	ŠATNÍ SKŘÍN	0280191	3 930,35
DDHM	000000123220	00.00.00	ŠATNÍ SKŘÍN	0280191	3 930,35
DDHM	000000123221	00.00.00	ŠATNÍ SKŘÍN	0280191	3 930,35
DDHM	000000123222	00.00.00	ŠATNÍ SKŘÍN	0280191	3 930,35
DDHM	000000123223	00.00.00	ŠATNÍ SKŘÍN	0280191	3 930,35
DDHM	000000123224	00.00.00	ŠATNÍ SKŘÍN	0280191	3 930,63
DDHM	000000123225	00.00.00	ZÁVĚSNÁ PRACOVNÍ SKŘÍNKA NA NÁRADÍ	0280191	3 504,50
DDHM	000000123226	00.00.00	ZÁVĚSNÁ PRACOVNÍ SKŘÍNKA NA NÁRADÍ	0280191	3 504,50
DDHM	000000123227	00.00.00	JEDNACÍ STŮL	0280191	6 000,57
DDHM	000000123228	00.00.00	JEDNACÍ STŮL	0280191	6 000,57
DDHM	000000123230	00.00.00	RELAXAČNÍ LEHÁTKO	0280191	5 785,24
DDHM	000000123231	00.00.00	RELAXAČNÍ LEHÁTKO	0280191	5 785,24
DDHM	000000123232	00.00.00	RELAXAČNÍ LEHÁTKO	0280191	5 785,24
DDHM	000000123233	00.00.00	RELAXAČNÍ LEHÁTKO	0280191	5 785,24
DDHM	000000123234	00.00.00	RELAXAČNÍ LEHÁTKO	0280191	5 785,24
DDHM	000000123235	00.00.00	RELAXAČNÍ LEHÁTKO	0280191	5 785,26
DDHM	000000123236	00.00.00	KŘESLO ZAHRADNÍ	0280191	3 054,53
DDHM	000000123237	00.00.00	KŘESLO ZAHRADNÍ	0280191	3 054,53
DDHM	000000123238	00.00.00	KŘESLO ZAHRADNÍ	0280191	3 054,53
DDHM	000000123239	00.00.00	KŘESLO ZAHRADNÍ	0280191	3 054,53
DDHM	000000123240	00.00.00	KŘESLO ZAHRADNÍ	0280191	3 054,53
DDHM	000000123241	00.00.00	KŘESLO ZAHRADNÍ	0280191	3 054,53
DDHM	000000123242	00.00.00	KŘESLO ZAHRADNÍ	0280191	3 054,56
DDHM	000000123244	00.00.00	KŘESLO TYP 2	0280191	7 764,04
DDHM	000000123245	00.00.00	SEDACÍ SOUPRAVA TYP 2	0280191	9 986,81
DDHM	000000123254	00.00.00	SKŘÍNKA	0280191	2 332,01
DDHM	000000123263	00.00.00	SKŘÍNKA	0280191	2 332,01
DDHM	000000123271	00.00.00	STOJANY NA OCHRANNÉ PROSTŘEDKY	0280191	6 536,20
DDHM	000000123280	00.00.00	STOJANY NA OCHRANNÉ PROSTŘEDKY	0280191	6 536,20
DDHM	000000123281	00.00.00	STOJANY NA OCHRANNÉ PROSTŘEDKY	0280191	6 536,20
DDHM	000000123282	00.00.00	STOJANY NA OCHRANNÉ PROSTŘEDKY	0280191	6 536,20
DDHM	000000123283	00.00.00	STOJANY NA OCHRANNÉ PROSTŘEDKY	0280191	6 536,20
DDHM	000000123284	00.00.00	STOJANY NA OCHRANNÉ PROSTŘEDKY	0280191	6 536,20
DDHM	000000123285	00.00.00	STOJANY NA OCHRANNÉ PROSTŘEDKY	0280191	6 536,19
DDHM	000000123287	00.00.00	SKLENĚNÁ VITRINA	0280191	3 353,14
DDHM	000000123306	00.00.00	SKLENĚNÁ VITRINA	0280191	3 353,14
DDHM	000000123307	00.00.00	SKLENĚNÁ VITRINA	0280191	3 353,13
DDHM	000000123317	00.00.00	SKLENĚNÁ VITRINA	0280191	3 275,47
DDHM	000000123319	00.00.00	STOLEK PRO VÝJEZDOVOU TISKÁRNU	0280191	13 343,03
DDHM	000000123323	00.00.00	KARTOTEKA NA VÝJEZDOVÉ KARTY	0280191	28 174,36
DDHM	000000123326	00.00.00	NÁSTĚNNÁ POLICE	0280191	1 154,34
DDHM	000000123330	00.00.00	NÁSTĚNNÁ POLICE	0280191	1 154,34
DDHM	000000123332	00.00.00	NÁSTĚNNÁ POLICE	0280191	923,85
DDHM	000000123341	00.00.00	NÁSTĚNNÁ POLICE	0280191	923,85
DDHM	000000123342	00.00.00	NÁSTĚNNÁ POLICE	0280191	923,85
DDHM	000000123343	00.00.00	NÁSTĚNNÁ POLICE	0280191	923,85
DDHM	000000123344	00.00.00	NÁSTĚNNÁ POLICE	0280191	923,85
DDHM	000000123346	00.00.00	NÁSTĚNNÁ POLICE	0280191	872,41
DDHM	000000123351	00.00.00	UNIVERZÁLNÍ DÍLENSKÁ SKŘÍŇ PLECHOVÁ	0280191	32 661,93
DDHM	000000123362	00.00.00	UNIVERZÁLNÍ DÍLENSKÁ SKŘÍŇ PLECHOVÁ	0280191	32 661,93
DDHM	000000123363	00.00.00	UNIVERZÁLNÍ DÍLENSKÁ SKŘÍŇ PLECHOVÁ	0280191	32 661,94
DDHM	000000123378	00.00.00	UNIVERZÁLNÍ DÍLENSKÁ SKŘÍŇ PLECHOVÁ	0280191	5 024,04
DDHM	000000123380	00.00.00	UNIVERZÁLNÍ DÍLENSKÁ SKŘÍŇ PLECHOVÁ	0280191	5 024,04
DDHM	000000123381	00.00.00	UNIVERZÁLNÍ DÍLENSKÁ SKŘÍŇ PLECHOVÁ	0280191	5 024,04
DDHM	000000123383	00.00.00	STŮL DÍLENSKÝ	0280191	13 306,73
DDHM	000000123393	00.00.00	STŮL DÍLENSKÝ	0280191	13 306,73
DDHM	000000123397	00.00.00	KŘESLO ČALOUNĚNÉ	0280191	2 068,18
DDHM	000000123407	00.00.00	KŘESLO ČALOUNĚNÉ	0280191	2 068,18
DDHM	000000123408	00.00.00	KŘESLO ČALOUNĚNÉ	0280191	2 068,18
DDHM	000000123409	00.00.00	KŘESLO ČALOUNĚNÉ	0280191	2 068,18
DDHM	000000123410	00.00.00	KŘESLO ČALOUNĚNÉ	0280191	2 068,18
DDHM	000000123411	00.00.00	KŘESLO ČALOUNĚNÉ	0280191	2 068,18
DDHM	000000123412	00.00.00	KŘESLO ČALOUNĚNÉ	0280191	2 068,18
DDHM	000000123413	00.00.00	KŘESLO ČALOUNĚNÉ	0280191	2 068,18
DDHM	000000123414	00.00.00	KŘESLO ČALOUNĚNÉ	0280191	2 068,18
DDHM	000000123415	00.00.00	KŘESLO ČALOUNĚNÉ	0280191	2 068,18
DDHM	000000123416	00.00.00	KŘESLO ČALOUNĚNÉ	0280191	2 068,18
DDHM	000000123417	00.00.00	KŘESLO ČALOUNĚNÉ	0280191	2 068,18
DDHM	000000123418	00.00.00	KŘESLO ČALOUNĚNÉ	0280191	2 068,18
DDHM	000000123419	00.00.00	KŘESLO ČALOUNĚNÉ	0280191	2 068,18
DDHM	000000123420	00.00.00	KŘESLO ČALOUNĚNÉ	0280191	2 068,18
DDHM	000000123421	00.00.00	BOTNIK S POLICEMI	0280191	3 141,16
DDHM	000000123431	00.00.00	SKŘÍNKA POD UMYVADLO	0280191	1 687,26
DDHM	000000123435	00.00.00	SKŘÍNKA POD UMYVADLO	0280191	1 687,26
DDHM	000000123436	00.00.00	SKŘÍNKA POD UMYVADLO	0280191	1 687,26
DDHM	000000123437	00.00.00	SKŘÍNKA POD UMYVADLO	0280191	1 687,26
DDHM	000000123438	00.00.00	SKŘÍNKA POD UMYVADLO	0280191	1 687,26
DDHM	000000123439	00.00.00	SKŘÍNKA POD UMYVADLO	0280191	1 687,26
DDHM	000000123440	00.00.00	SKŘÍNKA POD UMYVADLO	0280191	1 687,26
DDHM	000000123441	00.00.00	SKŘÍNKA POD UMYVADLO	0280191	1 687,26
DDHM	000000123442	00.00.00	SKŘÍNKA POD UMYVADLO	0280191	1 687,26
DDHM	000000123443	00.00.00	SKŘÍNKA POD UMYVADLO	0280191	1 687,26
DDHM	000000123444	00.00.00	NEREZOVÁ SKŘÍNKA NA DEZINFEKČNÍ PROSTŘEDKY	0280191	11 177,45
DDHM	000000123462	00.00.00	STOJAN NA RAMÍNKA	0280191	4 116,51
DDHM	000000123470	00.00.00	STOJAN NA RAMÍNKA	0280191	4 116,51
DDHM	000000123471	00.00.00	STOJAN NA RAMÍNKA	0280191	4 116,51
DDHM	000000123472	00.00.00	STOJAN NA RAMÍNKA	0280191	4 116,51
DDHM	000000123475	00.00.00	NÁSTĚNNÁ POLICE OTEVŘENÁ	0280191	2 092,43
DDHM	000000123492	00.00.00	NÁSTĚNNÁ POLICE OTEVŘENÁ	0280191	2 092,43
DDHM	000000123493	00.00.00	NÁSTĚNNÁ POLICE OTEVŘENÁ	0280191	1 813,79
DDHM	000000123497	00.00.00	NÁSTĚNNÁ POLICE OTEVŘENÁ	0280191	1 813,79
DDHM	000000123499	00.00.00	NÁSTĚNNÁ POLICE OTEVŘENÁ	0280191	3 025,34
DDHM	000000123500	00.00.00	NÁSTĚNNÁ POLICE OTEVŘENÁ	0280191	3 025,34
DDHM	000000123502	00.00.00	NÁSTĚNNÁ POLICOVÁ SKŘÍŇ	0280191	1 981,98
DDHM	000000123505	00.00.00	STŮL	0280191	2 730,80
DDHM	000000123508	00.00.00	STŮL	0280191	2 730,80
DDHM	000000123509	00.00.00	STŮL	0280191	2 730,80
DDHM	000000123510	00.00.00	STŮL	0280191	2 730,80
DDHM	000000123511	00.00.00	STŮL	0280191	2 730,80
DDHM	000000123514	00.00.00	STŮL	0280191	2 779,37
DDHM	000000123522	00.00.00	STOJAN NA KOLA	0280191	3 471,66
DDHM	000000123523	00.00.00	STOJAN NA KOLA	0280191	3 471,66
DDHM	000000123524	00.00.00	STOJAN NA KOLA	0280191	3 471,66
DDHM	000000123525	00.00.00	STOJAN NA KOLA	0280191	3 471,66
DDHM	000000123526	00.00.00	STOJAN NA KOLA	0280191	3 471,66



