

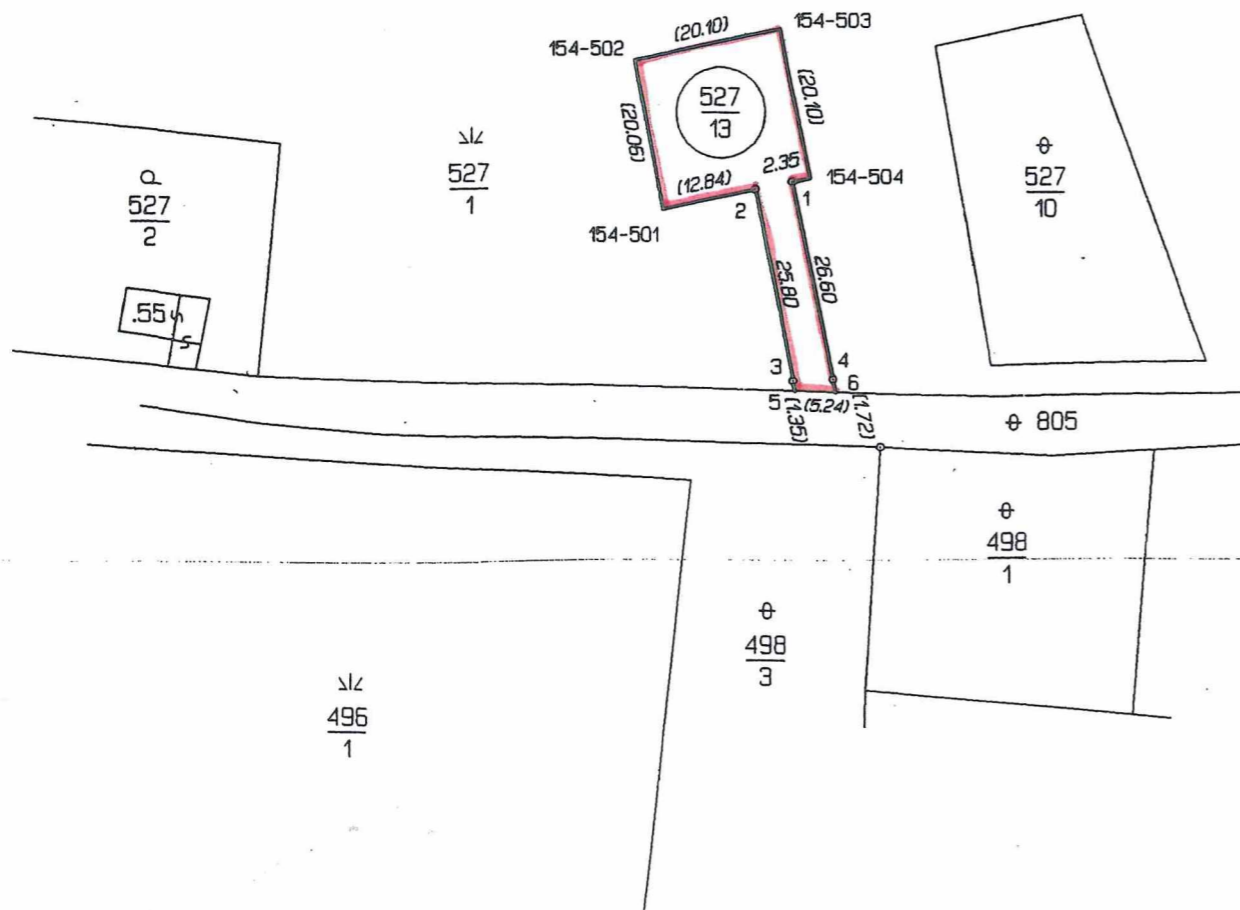

SEZNAM SOUŘADNIC (S-JTSK)

C. bodu	Y	X	Poznámka
079001540501	708958.37	1154784.64	roh plotu
079001540502	708962.30	1154764.97	roh plotu
079001540503	708942.62	1154760.85	roh plotu
079001540504	708938.60	1154780.54	roh plotu
079001880001	708940.90	1154781.02	hran. znak
079001880002	708945.80	1154782.04	hran. znak
079001880003	708940.77	1154807.33	hran. znak
079001880004	708935.61	1154807.10	hran. znak
079001880005	708940.51	1154808.65	
079001880006	708935.27	1154808.79	



VÝKAZ DOSAVADNÍHO A NOVÉHO STAVU ÚDAJŮ KATASTRU NEMOVITOSTÍ

Dosavadní stav				Nový stav				Porovnání se stavem evidence právních vztahů									
Označení pozemku parc. číslem	Výměra parcely		Druh pozemku	Označení pozemku parc. číslem	Výměra parcely		Druh pozemku	Způsob využití	Nabyvatel	Zpús. určení výměr	Díl přechází z pozemku označeného v katastru nemovitostí		Číslo listu vlastnictví	Výměra dílu		Označení dílu	
	ha	m²	Způsob využití		ha	m²	Způsob využití				katastru nemovitostí	dřívejší poz. evidenci		ha	m²		
527/1	2	45	23	527/1	2	39	78	travní por.	1	0	527/1		10001	1	39	78	
				527/13		5	45	travní por.	2	0	527/1		10002		5	45	
	2	45	23		2	45	23										

Nabyvatel: 1) Dosavadní - LV 10002;
2) Dosavadní - k převodu pro LV 10001 (obec Hospříz)

Městský úřad v Jindřichově Hradci,
odbor VÚP, jako stavební úřad příslušný podle § 117 zákona č.50/76 Sb., ve znění pozdějších předpisů (stavební zákon),

souhlasí s rozdělením - scelením pozemku dle tohoto geometrického plánu. Tento souhlas je opatřením ve smyslu § 32 odst.2, písm. e) stavebního zákona.

Dne 30.5.2005 č.j. VÚP. 144/2005

Dělit nebo scelovat pozemky lze jen na základě územního rozhodnutí, pokud podmínky pro ně nejsou stanoveny jiným rozhodnutím nebo opatřením.

<p>GEOMETRICKÝ PLÁN pro rozdělení pozemku (k převodu)</p> <p>Zhotovil: Geos-sdružení geodetů Vítězská 126/III Jindřichův Hradec</p> <p>Číslo plánu: 188-151/2005</p> <p>Okres: Jindřichův Hradec</p> <p>Obec: Hospříz</p> <p>Kat. území: Hospříz</p> <p>Mapový list: V.S.-X-19-17</p> <p>Kód způsobu určení výměr: 2-ze souřadnic v S-JTSK, 1-jiným číselným způsobem, 0-graficky</p> <p>Dosavadním vlastníkům pozemků byla poskytnuta možnost seznámit se v terénu s průběhem navrhovaných nových hranic, které byly označeny předepsaným způsobem:</p> <p>hran. znaky z plastu i žed. st.</p>	<p>Náležitosti a přesnost odpovídá právním předpisům.</p> <p>Ing. Věra Havlíková</p>	<p>Katastrální úřad souhlasí s očíslováním parcel.</p> <p>Katastrální úřad pro Jihočeský kraj Jindřichův Hradec</p>
	<p>Geometrický plán ověřil úředně oprávněný zeměměřický inženýr: ing. Věra Havlíková</p> <p>Dne 12.05.2005 číslo 61/2005</p> <p>Úředně oprávněný zeměměřický inženýr odpovídá za odbornou úroveň geometrického plánu, za dosažení předepsané přesnosti a za zprávnost a úplnost náležitostí podle právních předpisů.</p>	<p>Souhlas katastrálního úřadu potvrdil: Martina Štiplová</p> <p>Dne 17.V.2005 číslo 358/2005</p> <p>Jeden vprvop geometrického plánu a předepsané přílohy jsou uloženy u katastrálního úřadu.</p>