

SOUHRNNÝ LIST STAVBY

Kód: 442018
Stavba: Malometrážní byty na st.p.č. 2473/36 a p.p.č. 2473/13, 2473/43 k.ú. Tachov

JKSO:
Místo: Bělojarská, Tachov

CC-CZ:
Datum: 9. 5. 2017

Objednatel:
Město Tachov, Hornická 1695, Tachov

IČ: 00260231
DIČ: CZ00260231

Zhotovitel:
CHEJNOVSKÝ s.r.o.

IČ: 26363330
DIČ: CZ26363330

Projektant:
Ing. Jan Rösler, Na Terasě 1914, 347 01 Tachov

IČ: 46801316
DIČ:

Zpracovatel:
Pavel Chejnovský

IČ:
DIČ:

Poznámka:

Soupis prací je sestaven za využití položek cenové soustavy ÚRS. Cenové a technické podmínky položek Cenové soustavy ÚRS, které nejsou uvedeny v soupisu prací (tzv. úvodní část katalogů) jsou neomezeně dále k dispozici na www.cs-urs.cz. Položky soupisu prací, které nemají ve sloupci "Cenová soustava" uveden žádný údaj, nepocházejí z cenové soustavy ÚRS."

V případě, že tato zadávací dokumentace obsahuje technické podmínky stanovené prostřednictvím přímého nebo nepřímého odkazu na určité dodavatele nebo výrobky, nebo patenty na vynálezy, užité vzory, průmyslové vzory, ochranné známky nebo označení původu zadavatelé umožňuje nabídnout rovnocenné řešení

Náklady z rozpočtů	27 321 444,00
Ostatní náklady ze souhrnného listu	0,00

Cena bez DPH	27 321 444,00
---------------------	----------------------

DPH základní	21,00%	ze	593 723,00	124 682,00
snížená	15,00%	ze	26 727 721,00	4 009 158,00

Cena s DPH	v	CZK	31 455 284,00
-------------------	----------	------------	----------------------

Projektant

Datum a podpis:

Razítko

Objednavatel

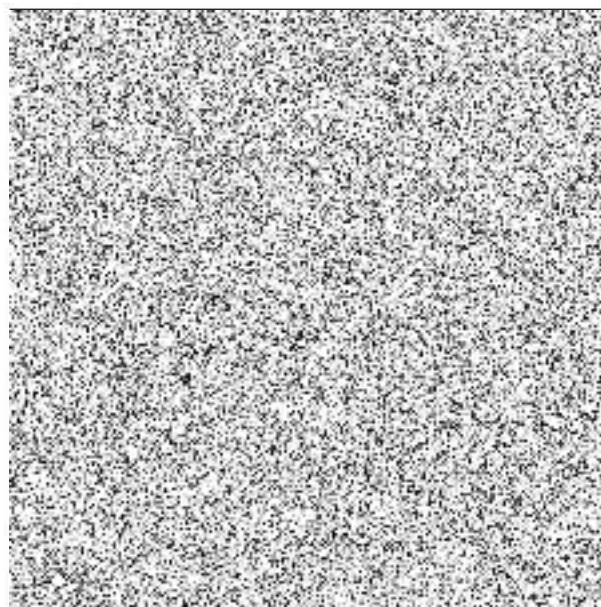

Datum a podpis: _____ Razítko _____

Datum a podpis: _____ Razítko _____

REKAPITULACE OBJEKTŮ STAVBY

Kód: 442018
Stavba: Malometrážní byty na st.p.č. 2473/36 a p.p.č. 2473/13, 2473/43 k.ú. Tachov
Místo: Bělojarská, Tachov Datum: 9. 5. 2017
Objednatel: Město Tachov, Hornická 1695, Tachov Projektant: Ing. Jan Rössler, Na Terasě 15
Zhotovitel: CHEJNOVSKÝ s.r.o. Zpracovatel: Pavel Chejnovský

Kód	Objekt	Cena bez DPH [CZK]	Cena s DPH [CZK]
1)	Náklady z rozpočtů	27 321 444,00	31 455 284,00
01	Stavební objekt	26 407 721,00	30 368 879,00
02	Venkovní úpravy, přípojky	593 723,00	718 405,00
03	Vedlejší a ostatní náklady	320 000,00	368 000,00
2)	Ostatní náklady ze souhrnného listu	0,00	0,00
Celkové náklady za stavbu 1) + 2)		27 321 444,00	31 455 284,00

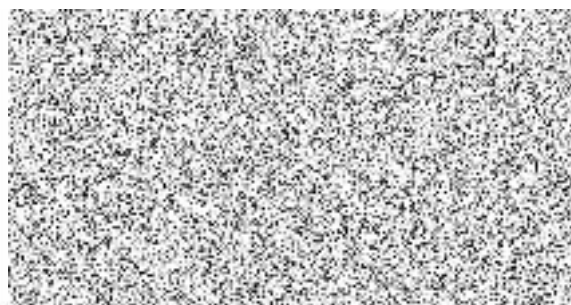

KRYCÍ LIST ROZPOČTU

Stavba: Malometrážní byty na st.p.č. 2473/36 a p.p.č. 2473/13, 2473/43 k.ú. Tachov

Objekt: 01 - Stavební objekt

JKSO:

Místo: Bělojarská, Tachov

CC-CZ:

Datum: 9. 5. 2017

Objednatel:

Město Tachov, Hornická 1695, Tachov

IČ: 00260231

DIČ: CZ00260231

Zhotovitel:

CHEJNOVSKÝ s.r.o.

IČ: 26363330

DIČ: CZ26363330

Projektant:

Ing. Jan Rössler, Na Terasě 1914, 347 01 Tachov

IČ: 46801316

DIČ:

Zpracovatel:

Pavel Chejnovský

IČ:

DIČ:

Poznámka:

Soupis prací je sestaven za využití položek cenové soustavy ÚRS. Cenové a technické podmínky položek Cenové soustavy ÚRS, které nejsou uvedeny v soupisu prací (tzv. úvodní část katalogů) jsou neomezeně dále k dispozici na www.cs-urs.cz. Položky soupisu prací, které nemají ve sloupci "Cenová soustava" uveden žádný údaj, nepocházejí z cenové soustavy ÚRS."

V případě, že tato zadávací dokumentace obsahuje technické podmínky stanovené prostřednictvím přímého nebo nepřímého odkazu na určité dodavatele nebo výrobky, nebo patenty na vynálezy, užité vzory, průmyslové vzory, ochranné známky nebo označení původu zadavatelé umožňuje nabídnout rovnocenné řešení

Náklady z rozpočtu				26 407 721,00
Ostatní náklady				0,00
Cena bez DPH				26 407 721,00
DPH základní	21,00%	ze	0,00	0,00
snížená	15,00%	ze	26 407 721,00	3 961 158,00
Cena s DPH		v	CZK	30 368 879,00

Projektant

Datum a podpis:

Razítko

Objednavatel

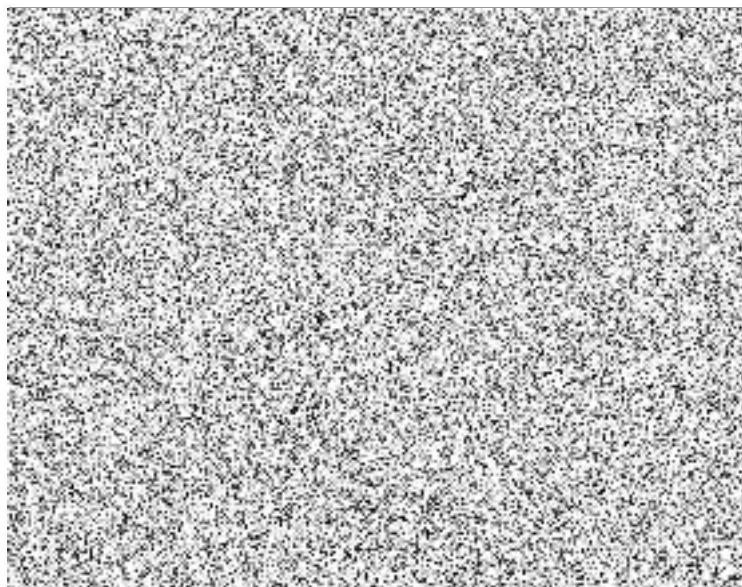

Datum a podpis:

Razítko

Datum a podpis:

Razítko

REKAPITULACE ROZPOČTU

Stavba: Malometrážní byty na st.p.č. 2473/36 a p.p.č. 2473/13, 2473/43 k.ú. Tachov

Objekt: 01 - Stavební objekt

Místo: Bělojarská, Tachov

Datum: 9. 5. 2017

Objednatel: Město Tachov, Hornická 1695, Tachov

Projektant: Ing. Jan Rössler, Na Terasě 1914

Zhotovitel: CHEJNOVSKÝ s.r.o.

Zpracovatel: Pavel Chejnovský

Kód - Popis

Cena celkem [CZK]

1) Náklady z rozpočtu

26 407 721,00

HSV - Práce a dodávky HSV

12 484 305,00

1 - Zemní práce

879 644,00

2 - Zakládání

866 360,00

3 - Svislé a kompletní konstrukce

4 082 587,00

4 - Vodorovné konstrukce

2 943 469,00

43 - Schodišťové konstrukce a rampy

166 433,00

61 - Úprava povrchů vnitřní

1 135 278,00

62 - Úprava povrchů vnější

723 577,00

63 - Podlahy a podlahové konstrukce

318 765,00

94 - Lešení a stavební výtahy

242 270,00

95 - Různé dokončovací konstrukce a práce pozemních staveb

461 752,00

998 - Přesun hmot

664 170,00

PSV - Práce a dodávky PSV

13 923 416,00

711 - Izolace proti vodě, vlhkosti a plynům

306 367,00

712 - Povlakové krytiny

248 768,00

713 - Izolace tepelné

985 708,00

721 - Zdravotechnika - viz.samostatný soupis prací

1 835 540,00

731 - Ústřední vytápění - viz. samostatný soupis prací

946 058,00

762 - Konstrukce tesařské

318 389,00

763 - Konstrukce suché výstavby

23 008,00

764 - Konstrukce klempířské

368 829,00

766 - Konstrukce truhlářské

1 281 460,00

767 - Konstrukce zámečnické

1 331 090,00

769 - Otvorové prvky z plastu

763 081,00

771 - Podlahy z dlaždic

610 449,00

776 - Podlahy povlakové

630 504,00

781 - Dokončovací práce - obklady

623 025,00

784 - Dokončovací práce - malby a tapety

263 344,00

M21 - Elektoinstalace - viz samostatný soupis prací

2 184 584,00

M22 - Výtah

1 203 212,00

2) Ostatní náklady

0,00

Celkové náklady za stavbu 1) + 2)

26 407 721,00

ROZPOČET

Stavba: Malometrážní byty na st.p.č. 2473/36 a p.p.č. 2473/13, 2473/43 k.ú. Tachov

Objekt: 01 - Stavební objekt

Místo: Bělojarská, Tachov

Datum: 9. 5. 2017

Objednatel: Město Tachov, Hornická 1695, Tachov

Projektant: Ing. Jan Rössler, Na Terasě 1914

Zhotovitel: CHEJNOVSKÝ s.r.o.

Zpracovatel: Pavel Chejnovský

PČ	Typ	Kód	Popis	MJ	Množství	J.cena [CZK]	Cena celkem [CZK]
----	-----	-----	-------	----	----------	--------------	-------------------

Náklady z rozpočtu

26 407 721,00

HSV - Práce a dodávky HSV

12 484 305,00

1 - Zemní práce

879 644,00

1	K	121101103	Sejmutí ornice nebo lesní půdy s vodorovným přemístěním na hromady v místě upotřebení nebo na dočasné či trvalé skládky se složením, na vzdálenost přes 100 do 250 m	m3	20,00	36,00	720,00
2	K	122201102	Odkopávky a prokopávky nezapažené s přehozením výkopku na vzdálenost do 3 m nebo s naložením na dopravní prostředek v hornině tř. 3 přes 100 do 1 000 m3	m3	191,68	76,00	14 568,00
3	K	122201109	Odkopávky a prokopávky nezapažené s přehozením výkopku na vzdálenost do 3 m nebo s naložením na dopravní prostředek v hornině tř. 3 Příplatek k cenám za lepivost horniny tř. 3	m3	95,84	26,00	2 492,00
4	K	131201102	Hloubení nezapažených jam a zářezů s urovnáním dna do předepsaného profilu a spádu v hornině tř. 3 přes 100 do 1 000 m3	m3	1 055,29	141,00	148 796,00
5	K	131201109	Hloubení nezapažených jam a zářezů s urovnáním dna do předepsaného profilu a spádu Příplatek k cenám za lepivost horniny tř. 3	m3	527,64	19,00	10 025,00
6	K	132201202	Hloubení zapažených i nezapažených rýh šířky přes 600 do 2 000 mm s urovnáním dna do předepsaného profilu a spádu v hornině tř. 3 přes 100 do 1 000 m3	m3	195,92	218,00	42 711,00
7	K	132201209	Hloubení zapažených i nezapažených rýh šířky přes 600 do 2 000 mm s urovnáním dna do předepsaného profilu a spádu v hornině tř. 3 Příplatek k cenám za lepivost horniny tř. 3	m3	97,96	22,00	2 155,00
8	K	161101101	Svislé přemístění výkopku bez naložení do dopravní nádoby avšak s vyprázdněním dopravní nádoby na hromadu nebo do dopravního prostředku z horniny tř. 1 až 4, při hloubce výkopu přes 1 do 2,5 m	m3	351,23	71,00	24 937,00
9	K	162201102	Vodorovné přemístění výkopku nebo sypaniny po suchu na obvyklém dopravním prostředku, bez naložení výkopku, avšak se složením bez rozhrnutí z horniny tř. 1 až 4 na vzdálenost přes 20 do 50 m	m3	763,00	31,00	23 653,00
10	K	162701105	Vodorovné přemístění výkopku nebo sypaniny po suchu na obvyklém dopravním prostředku, bez naložení výkopku, avšak se složením bez rozhrnutí z horniny tř. 1 až 4 na vzdálenost přes 9 000 do 10 000 m	m3	1 061,39	208,00	220 769,00
11	K	167101102	Nakládání, skládání a překládání neutěhlého výkopku nebo sypaniny nakládání, množství přes 100 m3, z hornin tř. 1 až 4	m3	381,50	50,00	19 075,00
12	K	171201201	Uložení sypaniny na skládky	m3	1 442,89	13,00	18 758,00

PČ	Typ	Kód	Popis	MJ	Množství	J.cena [CZK]	Cena celkem [CZK]
13	K	171201211	Poplatek za uložení odpadu ze sypaniny na skládce (skládkovné)	t	1 910,50	112,00	213 976,00
14	K	174101102	Zásyp sypaninou z jakékoliv horniny s uložení výkopku ve vrstvách se ztuhnutím v uzavřených prostorech s urovnáním povrchu zásypu	m3	381,50	259,00	98 809,00
15	K	181102302	Úprava pláňe na stavbách dálnic v zářezech mimo skalních se ztuhnutím	m2	389,65	20,00	7 793,00
16	K	451573111	Lože pod potrubí, stoky a drobné objekty v otevřeném výkopu z písku a štěrkopísku do 63 mm	m3	27,11	724,00	19 628,00
17	K	R1-001	Vytyčení, osazení objektu	kpl	1,00	10 779,00	10 779,00

2 - Zakládání

866 360,00

18	K	212572111	Lože pro travivody ze štěrkopísku tříděného	m3	23,94	792,00	18 960,00
19	K	212755214	Trativody bez lože z drenážních trubek plastových flexibilních D 100 mm	m	95,75	48,00	4 596,00
20	K	213141113	Zřízení vrstvy z geotextilie	m2	287,25	19,00	5 458,00
21	M	693110050	geotextilie PK-TEX PP 80 314 g/m2	m2	344,70	50,00	17 235,00
22	K	175151101	Obsypání potrubí strojně sypaninou z vhodných hornin tř. 1 až 4 nebo materiálem připraveným podél výkopu ve vzdálenosti do 3 m od jeho kraje, pro jakoukoliv hloubku výkopu a míru ztuhnutí bez prohození sypaniny	m3	23,94	186,00	4 453,00
23	M	583336510	kamenivo těžené hrubé frakce 8-16	t	47,88	423,00	20 253,00
24	K	271532212	Násyp pod základové konstrukce se ztuhnutím z hrubého kameniva frakce 16 až 32 mm	m3	35,77	1 310,00	46 859,00
25	K	273321411	Základy z betonu železového (bez výztuže) desky z betonu bez zvýšených nároků na prostředí tř. C 20/25	m3	58,45	2 690,00	157 231,00
26	K	273351215	Zřízení bednění stěn základových desek	m2	15,68	341,00	5 347,00
27	K	273351216	Odstanění bednění stěn základových desek	m2	15,68	95,00	1 490,00
28	K	273362021	Výztuž základových desek svařovanými sítěmi Kari 150/150/5	t	2,25	31 400,00	70 650,00
29	K	274313511	Základy z betonu prostého pasy betonu kamenem neprokládaného tř. C 12/15	m3	195,92	2 410,00	472 167,00
30	K	274351215	Zřízení bednění stěn základových pasů	m2	31,80	269,00	8 554,00
31	K	274351216	Odstanění bednění stěn základových pasů	m2	31,80	54,00	1 717,00
32	K	631319175	Příplatek k mazanině tl do 240 mm za stržení povrchu spodní vrstvy před vložením výztuže	m3	116,89	61,00	7 130,00
33	K	R2-001	Příplatek za zařízení prostupů, drážek ap. v základech vč. D+M chrániček v zákl. pasech	kpl	1,00	15 000,00	15 000,00
34	K	R2-002	D+M zemní pásek Fe Zn	m	115,75	80,00	9 260,00

3 - Svislé a kompletní konstrukce

4 082 587,00

35	K	311113125	Nadzákladové zdi z tvárníc ztraceného bednění hladkých, včetně výplně z betonu třídy C 12/15, tloušťky zdiva přes 300 do 400 mm	m2	341,20	1 357,00	463 008,00
36	K	311238116	Zdivo nosné z cihelných bloků tl 300 mm pevnosti P 15 na M10, s tepelným součinitelem 0,53 W/m2K	m2	33,44	1 215,00	40 630,00
37	K	311238133	Zdivo nosné jednovrstvé z cihel děrovaných vnitřní zvukově izolační spojené na pero a drážku tl. zdiva 250 mm, pevnost cihel P20 na maltu MVC	m2	961,71	1 734,00	1 667 605,00
38	K	311238138	Zdivo nosné jednovrstvé z cihel děrovaných vnitřní [POROTHERM] zvukově izolační spojené na pero a drážku tl. zdiva 300 mm, pevnost cihel P20 na maltu MC	m2	5,84	1 519,00	8 871,00
39	K	311238615	Zdivo nosné jednovrstvé z cihel děrovaných tepelně izolačních spojené na pero a drážku na maltu tepelně izolační, součinitel prostupu tepla U = 0,22, tl. zdiva 400 mm	m2	808,31	1 277,00	1 032 212,00

PČ	Typ	Kód	Popis	MJ	Množství	J.cena [CZK]	Cena celkem [CZK]
40	K	311361821	Výztuž nadzákladových zdí nosných svislých nebo odkloněných od svislice, rovných nebo oblých z betonářské oceli 10 505 (R) nebo BSt 500	t	4,09	33 768,00	138 111,00
41	K	314236105	Tříšložkový komínový systém jednopřůduchový cihelný z keramických vložek [CIKO 3V UNIVERSAL] s nehořlavou izolační rohoží, komínové těleso výšky 3 m s připojením kouřovodu pod úhlem 45 st., světlý průměr vložky 20 cm	soubor	1,00	11 435,00	11 435,00
42	K	314236107	Tříšložkový komínový systém jednopřůduchový cihelný z keramických vložek [CIKO 3V UNIVERSAL] s nehořlavou izolační rohoží, komínové těleso výšky 3 m Příplatek k ceně za vyzdění větrací šachty současně se zděním komínového tělesa světlý průměr vložky 14, 1	m	14,52	1 117,00	16 219,00
43	K	314236113	Tříšložkový komínový systém jednopřůduchový cihelný z keramických vložek [CIKO 3V UNIVERSAL] s nehořlavou izolační rohoží, komínové těleso výšky 3 m Příplatek k ceně za každý další i započatý metr výšky komínového tělesa přes 3 m světlý průměr vložky 20 c	m	11,52	2 751,00	31 692,00
44	K	314236183	Tříšložkový komínový systém jednopřůduchový cihelný z keramických vložek [CIKO 3V UNIVERSAL] s nehořlavou izolační rohoží, ukončení komínového tělesa (komínové hlavy) komínovým límcem, světlý průměr vložky 20 cm	kus	1,00	920,00	920,00
45	K	314236185	Tříšložkový komínový systém jednopřůduchový cihelný z keramických vložek [CIKO 3V UNIVERSAL] s nehořlavou izolační rohoží, ukončení komínového tělesa (komínové hlavy) komínovým límcem, světlý průměr vložky Příplatek k ceně 14, 16, 20 cm za doplnění límce	kus	1,00	2 903,00	2 903,00
46	K	314236195	Tříšložkový komínový systém jednopřůduchový cihelný z keramických vložek [CIKO 3V UNIVERSAL] s nehořlavou izolační rohoží, ukončení komínového tělesa (komínové hlavy) Příplatek k ceně za ukončení větrací šachty hlavicí, světlý průměr vložky 14, 16, 20 cm	kus	1,00	1 009,00	1 009,00
47	K	317168112	Překlady keramické ploché [POROTHERM] osazené do maltového lože, výšky překladu 7,1 cm šířky 11,5 cm, délky 125 cm	kus	57,00	286,00	16 302,00
48	K	317168114	Překlady keramické ploché [POROTHERM] osazené do maltového lože, výšky překladu 7,1 cm šířky 11,5 cm, délky 175 cm	kus	1,00	141,00	141,00
49	K	317168131	Překlad keramický vysoký v 23,8 cm dl 125 cm	kus	286,00	327,00	93 522,00
50	K	317168132	Překlady keramické vysoké [HELUZ] osazené do maltového lože, šířky překladu 7 cm výšky 23,8 cm, délky 150 cm	kus	9,00	380,00	3 420,00
51	K	317168133	Překlady keramické vysoké osazené do maltového lože, šířky překladu 7 cm výšky 23,8 cm, délky 175 cm	kus	38,00	466,00	17 708,00
52	K	317168135	Překlad keramický vysoký v 23,8 cm dl 225 cm	kus	96,00	674,00	64 704,00
53	K	317941125	Osazování ocelových válcovaných nosníků na zdivu I nebo I E nebo U nebo UE nebo L č. 24 a výše nebo výšky přes 220 mm	t	0,84	6 218,00	5 223,00
54	M	130109900	ocel profilová HE-B, v jakosti 11 375, h=300 mm	t	0,91	20 904,00	19 023,00
55	K	317998110	Izolace tepelná mezi překlady z pěnového polystyrénu výšky 24 cm, tloušťky do 30 mm	m	55,50	30,00	1 665,00
56	K	317998116	Izolace tepelná mezi překlady z pěnového polystyrénu výšky 24 cm, tloušťky 120 mm	m	121,75	63,00	7 670,00

PČ	Typ	Kód	Popis	MJ	Množství	J.cena [CZK]	Cena celkem [CZK]
57	K	342248112	Příčky jednoduché z cihel děrovaných spojených na pero a drážku [POROTHERM] klasických na maltu MVC, pevnost cihel P 10, tl. příčky 115 mm	m2	543,51	585,00	317 953,00
58	K	342248113	Příčky jednoduché z cihel děrovaných spojených na pero a drážku [POROTHERM] klasických na maltu MVC, pevnost cihel P 10, tl. příčky 140 mm	m2	4,25	679,00	2 886,00
59	K	342291121	Ukotvení příček plochými kotvami, do konstrukce cihelné	m	259,32	88,00	22 820,00
60	K	342291131	Ukotvení příček plochými kotvami, do konstrukce betonové	m	233,28	96,00	22 395,00
61	K	346244382	Plentování ocelových válcovaných nosníků jednostranné cihlami na maltu, výška stojiny přes 200 do 300 mm	m2	4,32	487,00	2 104,00
62	K	615142002	Potažení vnitřních ploch pleťvem v ploše nebo pruzích, na plném podkladu sklovláknitým provizorním přichycením nosníků	m2	7,20	116,00	835,00
63	K	R3-001	Zazdění nádržky wc	kus	27,00	1 787,00	48 249,00
64	K	R3-002	Příčka PVC mezi předsíňkou a wc v 1np, vč.dveří (celkem 2ks dveří)	m2	4,78	4 467,00	21 352,00

4 - Vodorovné konstrukce

2 943 469,00

65	K	411111111	Stropy polomontované ze stropních trámů a stropních betonových vložek včetně zmonolitnění konstrukce při osově vzdálenosti trámů 66 cm, z prvků stropní konstrukce tloušťky stropní konstrukce 20 cm, ze stropních trámů výšky 16 cm, délky 1600 až 3400 m	m2	453,35	1 460,00	661 891,00
66	K	411113211	Stropy polomontované ze stropních trámů a stropních betonových vložek včetně zmonolitnění konstrukce při osově vzdálenosti trámů 66 cm, z prvků stropní konstrukce tloušťky stropní konstrukce 25 cm, ze stropních trámů výšky 21 cm, délky 5200 až 5600 m	m2	1 002,21	1 690,00	1 693 735,00
67	K	411321616	Stropy z betonu železového (bez výztuže) stropů deskových, plochých střech, desek balkonových, desek hřibových stropů včetně hlavic hřibových sloupů tř. C 30/37	m3	20,81	3 300,00	68 673,00
68	K	411351101	Bednění stropů, kleneb nebo skořepin bez podpěrné konstrukce stropů deskových, balkonových nebo plošných konzol plné, rovné, popř. s náběhy zřízení	m2	180,96	98,00	17 734,00
69	K	411351102	Bednění stropů, kleneb nebo skořepin bez podpěrné konstrukce stropů deskových, balkonových nebo plošných konzol plné, rovné, popř. s náběhy odstranění	m2	180,96	36,00	6 515,00
70	K	411354181	Podpěrná konstrukce stropů Příplatek k cenám za podpěrnou konstrukci křížově zpevněnou pro výšku přes 4 do 6 m na výměru m2 půdorysu, pro zatížení betonovou směsí a výztuží do 5 kPa zřízení	m2	180,96	50,00	9 048,00
71	K	411354182	Podpěrná konstrukce stropů Příplatek k cenám za podpěrnou konstrukci křížově zpevněnou pro výšku přes 4 do 6 m na výměru m2 půdorysu, pro zatížení betonovou směsí a výztuží do 5 kPa odstranění	m2	180,96	25,00	4 524,00
72	K	411361821	Výztuž stropů prostě uložených, vetknutých, spojitých, deskových, trámových (žebrových, kazetových), s keramickými a jinými vložkami, konsolových nebo balkonových, hřibových včetně hlavic hřibových sloupů, plochých střech a pro zavěšení železobetonových p	t	0,77	38 900,00	29 953,00

PČ	Typ	Kód	Popis	MJ	Množství	J.cena [CZK]	Cena celkem [CZK]
73	K	411362021	Výztuž stropů prostě uložených, vetknutých, spojitých, deskových, trámových (žebrových, kazetových), s keramickými a jinými vložkami, konsolových nebo balkonových, hřibových včetně hlavíc hřibových sloupů, plochých střeš a pro zavěšení železobetonových p	t	3,09	31 400,00	97 026,00
74	K	417238122	Obezdvíka ztužujícího věnce věncovkou pálenou bez tepelné izolace, jednostranná, výška věnce přes 210 do 250 mm	m	334,80	201,00	67 295,00
75	K	317998117	Izolace tepelná věnce z pěnového polystyrénu výšky 24 cm, tloušťky 120 mm	m	334,80	40,00	13 392,00
76	K	417321515	Ztužující pásy a věnce z betonu železového (bez výztuže) tř. C 25/30	m3	16,74	3 040,00	50 890,00
77	K	417328121	Ztužující příčné žebro (skrytý průvlak) pro polomontovaný strop z vložek šířky 25 cm, z betonu železového C 16/20 včetně výztuže při osové vzdálenosti nosníků 62,5 cm, tloušťka stropní konstrukce 19 cm	m	210,00	400,00	84 000,00
78	K	417328124	Ztužující příčné žebro (skrytý průvlak) pro keramické stropy z cihelných stropních vložek [MIAKO] šířky 25 cm, z betonu železového C 16/20 včetně výztuže při osové vzdálenosti nosníků 62,5 cm, tloušťka stropní konstrukce 25 cm	m	227,00	500,00	113 500,00
79	K	417351115	Bednění bočnic ztužujících pásů a věnců včetně vzpěr zřízení	m2	18,41	286,00	5 265,00
80	K	417351116	Bednění bočnic ztužujících pásů a věnců včetně vzpěr odstranění	m2	18,41	64,00	1 178,00
81	K	417361821	Výztuž ztužujících pásů a věnců betonářskou ocelí 10 505	t	0,50	37 700,00	18 850,00

43 - Schodišťové konstrukce a rampy

166 433,00

82	K	430321001	Montáž podestových panelů hmotnosti do 3,0 t	kus	6,00	909,00	5 454,00
83	M	593416320	panel stropní, podesta a mezipodesta 330x140x15 cm	kus	6,00	9 000,00	54 000,00
84	K	434121426	Osazování schodišťových stupňů železobetonových s vyspárováním styčných spár, s provizorním dřevěným zábradlím a dočasným zakrytím stupnic prkny na desku, stupňů drsných	m	19,80	403,00	7 979,00
85	M	593721901	rameno schodišťové 10stup. 150/300 š.ramene 140 cm	kus	6,00	16 500,00	99 000,00

61 - Úprava povrchů vnitřní

1 135 278,00

86	K	611131321	Podkladní a spojovací vrstva vnitřních omítaných ploch penetrace akrylát-silikonová nanášená strojně stropů	m2	1 176,93	53,00	62 377,00
87	K	611142001	Potažení vnitřních ploch pletivem v ploše nebo pruzích, na plném podkladu sklovláknitým vtlačení do tmelu stropů	m2	100,00	220,00	22 000,00
88	K	611321341	Omítka vápenocementová vnitřních ploch nanášená strojně dvouvrstvá, tloušťky jádrové omítky do 10 mm a tloušťky štuky do 3 mm štuková vodorovných konstrukcí stropů rovných	m2	1 176,93	226,00	265 986,00
89	K	612131321	Penetrace akrylát-silikonová vnitřních stěn nanášená strojně	m2	3 075,07	43,00	132 228,00
90	K	612142001	Potažení vnitřních stěn sklovláknitým pletivem vtlačným do tenkovrstvé hmoty	m2	250,00	191,00	47 750,00
91	K	612321321	Omítka vápenocementová vnitřních ploch nanášená strojně jednovrstvá, tloušťky do 10 mm hladká svislých konstrukcí stěn	m2	641,39	157,00	100 698,00
92	K	612321341	Omítka vápenocementová vnitřních ploch nanášená strojně dvouvrstvá, tloušťky jádrové omítky do 10 mm a tloušťky štuky do 3 mm štuková svislých konstrukcí stěn	m2	2 433,71	193,00	469 706,00
93	K	612143003	Montáž omítkových plastových nebo pozinkovaných rohových profilů	m	378,60	45,00	17 037,00

PČ	Typ	Kód	Popis	MJ	Množství	J.cena [CZK]	Cena celkem [CZK]
94	M	553430200	profil omítkový rohový pro omítky vnitřní 12 mm	m	416,46	13,00	5 414,00
95	K	619991011	Obalení konstrukcí a prvků fólií přilepenou lepicí páskou	m2	193,35	35,00	6 767,00
96	K	619991021	Zakrytí vnitřních ploch před znečištěním včetně pozdějšího odkrytí rámu oken a dveří, keramických soklů obalením malířskou páskou	m	1 328,70	4,00	5 315,00

62 - Úprava povrchů vnější

723 577,00

97	K	622131121	Penetrace vnějších stěn	m2	960,47	41,00	39 379,00
98	K	622142001	Potažení vnějších ploch pletivem v ploše nebo pružicích, na plném podkladu sklovláknitým vtlačáním do tmelu stěn	m2	960,47	182,00	174 806,00
99	K	622321121	Omítka vápenocementová vnějších ploch jednovrstvá, tloušťky do 15 mm hladká stěn	m2	960,47	212,00	203 620,00
100	K	622381021	Tenkovrstvá minerální zrnitá omítka probarvená tl. 2,0 mm včetně penetrace vnějších stěn	m2	918,42	159,00	146 029,00
101	K	622143003	Montáž omítkových plastových nebo pozinkovaných rohových profilů	m	389,80	33,00	12 863,00
102	K	622511111	Tenkovrstvá dekorativní mozaiková střednězrná omítka včetně ochrann. nátěru vnějších stěn-sokl	m2	42,05	560,00	23 548,00
103	M	590514800	lišta rohová Al 10/10 cm s tkaninou bal. 2,5 m	m	409,29	18,00	7 367,00
104	K	622143004	Montáž omítkových samolepicích začíšťovacích profilů (APU lišt)	m	389,80	29,00	11 304,00
105	M	590514750	profil okenní s tkaninou APU lišta 6 mm	m	409,29	22,00	9 004,00
106	K	622212001	Montáž kontaktního zateplení vnějšího ostění, nadpraží nebo parapetu z polystyrenových desek hloubky špalet do 200 mm, tloušťky desek do 40 mm	m	483,80	141,00	68 216,00
107	M	283763510	desky z lehčených plastů desky z expandovaného polystyrenu Perimeter N (EPS P) izolační desky 1265 x 615 mm Isover EPS PERIMETR 40 x 1250 x 600 mm	m2	80,41	92,00	7 398,00
108	K	622252002	Montáž ostatních lišt	m	94,00	53,00	4 982,00
109	M	1712025700	Zateplovací systémy Příslušenství Ukončovací lišty Okenní parapetní PVC profil ETICS LPE s tkaninou VERTEX 2 m	ks	49,35	80,00	3 948,00
110	K	629135101	Vyrovnávací vrstva pod klempířské prvky z MC š do 150 mm	m	94,00	38,00	3 572,00
111	K	629991011	Zakrytí výplní otvorů a svislých ploch fólií přilepenou lepicí páskou	m2	193,35	39,00	7 541,00

63 - Podlahy a podlahové konstrukce

318 765,00

112	K	631311114	Mazanina z betonu prostého tl. přes 50 do 80 mm tř. C 16/20	m3	65,13	3 370,00	219 488,00
113	K	631319171	Příplatek k cenám mazanin za stržení povrchu spodní vrstvy mazaniny latí před vložením výztuže nebo pletiva pro tl. obou vrstev mazaniny přes 50 do 80 mm	m3	65,13	244,00	15 892,00
114	K	631362021	Výztuž mazanin ze svařovaných sítí z drátů typu KARI	t	2,42	31 400,00	75 988,00
115	K	632451024	Potěr cementový vyrovnávací z malty (MC-15) v pásu o průměrné (střední) tl. přes 40 do 50 mm	m2	30,44	243,00	7 397,00

94 - Lešení a stavební výtahy

242 270,00

116	K	941111132	Montáž lešení řadového trubkového lehkého pracovního s podlahami s provozním zatížením tř. 3 do 200 kg/m2 šířky tř. W12 přes 1,2 do 1,5 m, výšky přes 10 do 25 m	m2	1 010,33	61,00	61 630,00
117	K	941111232	Montáž lešení řadového trubkového lehkého pracovního s podlahami s provozním zatížením tř. 3 do 200 kg/m2 Příplatek za první a každý další den použití lešení k ceně -1132	m2	30 309,90	1,00	30 310,00

PČ	Typ	Kód	Popis	MJ	Množství	J.cena [CZK]	Cena celkem [CZK]
118	K	941111832	Demontáž lešení řadového trubkového lehkého pracovního s podlahami s provozním zatížením tř. 3 do 200 kg/m ² šířky tř. W12 přes 1,2 do 1,5 m, výšky přes 10 do 25 m	m ²	1 010,33	37,00	37 382,00
119	K	944511111	Montáž ochranné sítě zavěšené na konstrukci lešení z textilie z umělých vláken	m ²	1 010,33	15,00	15 155,00
120	K	944511211	Montáž ochranné sítě Příplatek za první a každý další den použití sítě k ceně -1111	m ²	30 309,90	1,00	30 310,00
121	K	944511811	Demontáž ochranné sítě zavěšené na konstrukci lešení z textilie z umělých vláken	m ²	1 010,33	10,00	10 103,00
122	K	944711112	Montáž záchytné stříšky zřízované současně s lehkým nebo těžkým lešením, šířky přes 1,5 do 2,0 m	m	8,00	108,00	864,00
123	K	944711212	Montáž záchytné stříšky Příplatek za první a každý další den použití záchytné stříšky k ceně -1112	m	240,00	2,00	480,00
124	K	944711812	Demontáž záchytné stříšky zřízované současně s lehkým nebo těžkým lešením, šířky přes 1,5 do 2,0 m	m	8,00	60,00	480,00
125	K	949101111	Lešení pomocné pro objekty pozemních staveb s lešeňovou podlahou v do 1,9 m zatížení do 150 kg/m ²	m ²	1 322,77	42,00	55 556,00

95 - Různé dokončovací konstrukce a práce pozemních staveb

461 752,00

126	K	95-001	Nezměřitelné práce - zednická výpomoc pro ZTI, ÚT, elektro	kpl	4,00	4 000,00	16 000,00
127	K	95-001a	Tlakové zkoušky a revize	kpl	1,00	2 400,00	2 400,00
128	K	95-002	Požární zabezpečení, tabulky, požární ucpávky apod.	kpl	1,00	1 500,00	1 500,00
129	K	95-002b	D+M hasící přístroj PHP 21A	kus	7,00	980,00	6 860,00
130	K	952901111	Vyčištění budov bytové a občanské výstavby při výšce podlaží do 4 m	m ²	1 615,39	5,00	8 077,00
131	K	R95-003	D+M certifikované záchytné a zádržné systému proti pádu z výšky do hloubky	kpl	1,00	69 315,00	69 315,00
132	K	R95-004	D+M dígestoři	kus	24,00	3 500,00	84 000,00
133	K	R95-005	D+M skleněná zavěšená markýza nad vchodem	kus	2,00	30 000,00	60 000,00
134	K	R95-006	D+M sprchové zástěny 900/1300 mm, dl.900 pevná, dl. 1300mm s posuvnými dveřmi	kus	24,00	8 900,00	213 600,00

998 - Přesun hmot

664 170,00

135	K	998011003	Přesun hmot pro budovy občanské výstavby, bydlení, výrobu a služby s nosnou svíslou konstrukcí zděnou z cihel, tvárcic nebo kamene vodorovná dopravní vzdálenost do 100 m pro budovy výšky přes 12 do 24 m	t	2 459,89	270,00	664 170,00
-----	---	-----------	--	---	----------	--------	------------

PSV - Práce a dodávky PSV

13 923 416,00

711 - Izolace proti vodě, vlhkosti a plynům

306 367,00

136	K	711111001	Provedení izolace proti zemní vlhkosti vodorovné za studena nátěrem penetračním	m ²	396,17	10,00	3 962,00
137	K	711112001	Provedení izolace proti zemní vlhkosti natěradly a tmely za studena na ploše svíslé S nátěrem penetračním	m ²	84,20	18,00	1 516,00
138	M	111631500	lak asfaltový ALP/9 bal 9 kg	t	0,21	48 600,00	10 206,00
139	K	711141559	Provedení izolace proti zemní vlhkosti pásy přitavením vodorovné NAIP	m ²	396,17	85,00	33 674,00
140	K	711142559	Provedení izolace proti zemní vlhkosti pásy přitavením NAIP na ploše svíslé S	m ²	84,20	98,00	8 252,00
141	M	628560000	pásy s modifikovaným asfaltem vložka kovová folie nosná vložka hliníková folie asfaltované pásy modifikované SBS (styren - butadien - styren) oboustraná mikrotenová folie RADONELAST	m ²	552,43	187,00	103 304,00
142	K	711491273	Provedení izolace proti tlakové vodě svíslé z nopové folie	m ²	58,52	48,00	2 809,00
143	M	0283230310	folie nopová, vč. lišt a doplňků	m ²	67,30	30,00	2 019,00

PČ	Typ	Kód	Popis	MJ	Množství	J.cena [CZK]	Cena celkem [CZK]
144	K	711493111	Izolace proti podpovrchové a tlakové vodě - ostatní [SCHOMBURG] na ploše vodorovné V těsnici kaší [AQUAFIN-2K] flexibilní minerální	m2	142,56	526,00	74 987,00
145	K	711493121	Izolace proti podpovrchové a tlakové vodě - ostatní SCHOMBURG na ploše svislé S těsnici kaší AQUAFIN-2K	m2	114,12	542,00	61 853,00
146	K	998711102	Přesun hmot pro izolace proti vodě, vlhkosti a plynům stanovený z hmotnosti přesunovaného materiálu vodorovná dopravní vzdálenost do 50 m v objektech výšky přes 6 do 12 m	t	4,11	921,00	3 785,00

712 - Povlakové krytiny

248 768,00

147	K	712363415	Provedení povlak krytiny mechanicky kotvenou balkony	m2	551,59	138,00	76 119,00
148	M	283220130	Fólie z měkčeného polyvinylchloridu a jednoduché výrobky z níh hydroizolační fólie mPVC fólie střešní kotvená, vyztužená, šířka 1300 mm měkčené PVC-P 76 tl 1,5 mm	m2	634,33	270,00	171 269,00
149	K	998712103	Přesun hmot pro povlakové krytiny stanovený z hmotnosti přesunovaného materiálu vodorovná dopravní vzdálenost do 50 m v objektech výšky přes 12 do 24 m	t	1,29	1 070,00	1 380,00

713 - Izolace tepelné

985 708,00

150	K	713111111	Montáž tepelné izolace stropů rohožemi, pásy, dílci, deskami, bloky (izolační materiál ve specifikaci) vrchem bez překrytí lepenkou kladenými volně	m2	1 318,29	28,00	36 912,00
151	M	283766350	deska polystyrénová pro snížení kročejového hluku (max. zatížení 3,5 kN/m2) 1000x500x40-3mm	m2	976,45	40,00	39 058,00
152	M	283723050	deska z pěnového polystyrenu pro trvalé zatížení v tlaku (max. 2000 kg/m2) 1000 x 500 x 50 mm	m2	379,04	74,00	28 049,00
153	K	713121121	Montáž izolace tepelné podlah volně kladenými rohožemi, pásy, dílci, deskami 2 vrstvy	m2	326,26	44,00	14 355,00
154	M	283723090	deska z pěnového polystyrenu pro trvalé zatížení v tlaku (max. 2000 kg/m2) 1000 x 500 x 100 mm	m2	668,83	147,00	98 318,00
155	K	713121211	Montáž izolace tepelné podlah volně kladenými okrajovými pásky	m	1 328,70	14,00	18 602,00
156	M	631402730	pásek okrajový š 80 mm tl. 12 mm	m	1 461,57	12,00	17 539,00
157	K	713141131	Montáž tepelné izolace střeš plochých rohožemi, pásy, deskami, dílci, bloky (izolační materiál ve specifikaci) přilepenými za studena zplna, jednovrstvá	m2	370,63	351,00	130 091,00
158	M	283722020	deska polystyrénová EPS 100 kaširovaná asfaltovým pásem V 60 S 35 3000x1000x60 mm	m2	8,94	338,00	3 022,00
159	M	283722040	deska polystyrénová EPS 100 kaširovaná asfaltovým pásem V 60 S 35 3000x1000x100 mm	m2	368,92	398,00	146 830,00
160	K	713141163	Montáž tepelné izolace střeš plochých rohožemi, pásy, deskami, dílci, bloky (izolační materiál ve specifikaci) přišroubovanými šrouby tl. izolace do 130 mm budovy výšky do 20 m rohové pole	m2	30,44	378,00	11 506,00
161	M	283763540	deska fasádní polystyrénová pro tepelné izolace spodní stavby 1250 x 600 x 100 mm	m2	31,05	176,00	5 465,00
162	K	713141331	Montáž tepelné izolace střeš plochých spádovými klíny v ploše přilepenými za studena zplna	m2	370,63	224,00	83 021,00
163	M	283761410	klín izolační z pěnového polystyrenu EPS 100 spádový, 1000x1000 mm	m3	95,78	1 967,00	188 399,00
164	K	713131141	Montáž tepelné izolace stěn rohožemi, pásy, deskami, dílci, bloky (izolační materiál ve specifikaci) lepením celoplošně	m2	87,85	292,00	25 652,00

PČ	Typ	Kód	Popis	MJ	Množství	J.cena [CZK]	Cena celkem [CZK]
165	M	283763540	deska fasádní polystyrénová pro tepelné izolace spodní stavby 1250 x 600 x 100 mm	m2	87,78	176,00	15 449,00
166	M	283722040	deska polystyrénová EPS 100 kaširovaná asfaltovým pásem V 60 S 35 3000x1000x100 mm	m2	4,46	393,00	1 753,00
167	K	713191133	Montáž tepelné izolace stavebních konstrukcí - doplňky a konstrukční součásti podlah, stropů vrchem nebo střech překrytím fólií položenou volně s přelepením spojů	m2	1 283,56	29,00	37 223,00
168	M	283292760	ochranná fólie	m2	1 476,09	26,00	38 378,00
169	K	998713103	Přesun hmot pro izolace tepelné stanovený z hmotnosti přesunovaného materiálu vodorovná dopravní vzdálenost do 50 m v objektech výšky přes 12 m do 24 m	t	8,24	5 593,00	46 086,00

721 - Zdravotnicka - viz.samostatný soupis prací

1 835 540,00

170	K	721-001	vnitřní vodovod, kanalizace, zařizovací předměty, vzduchotechnika- viz. samostatný soupis prací	kpl	1,00	1 831 460,00	1 831 460,00
171	K	721233112	Střešní vtoky (vpusti) polypropylenové (PP) pro ploché střechy s odtokem svislým DN 110 [HL 62] s vyhříváním	kus	2,00	2 040,00	4 080,00

731 - Ústřední vytápění - viz. samostatný soupis prací

946 058,00

172	K	730-001	Ústřední vytápění, vnitřní instalace plynu - viz. samostatný výpis prací	kpl	1,00	946 058,00	946 058,00
-----	---	---------	--	-----	------	------------	------------

762 - Konstrukce tesařské

318 389,00

173	K	762341031	Bednění střech rovných z desek OSB tl 10 mm na sraz šroubovaných na podkladový dř.hranol a na atiku	m2	37,06	238,00	8 820,00
174	K	762361124	Montáž spádových klínů pro střechy rovné z řeziva průřezové plochy do 224 cm2	m	16,55	28,00	463,00
175	M	605120110	řezivo jehličnaté hranol jakost I nad 120 cm2, vč. impregnace	m3	0,40	4 680,00	1 872,00
176	K	762395000	Spojovací prostředky krovů, bednění a latování, nadstřešních konstrukcí svory, prkna, hřebíky, pásová ocel, vruty	m3	0,37	853,00	316,00
177	K	762812510	Montáž balkonových prken na roštu nerezovými šrouby - exotické dřevo	m2	140,40	500,00	70 200,00
178	M	605161050	terasová prkna exotické dřevo vč.roštu tl. 35 mm	m2	151,63	800,00	121 304,00
179	K	762895000	Spojovací prostředky záklopu stropů, stropnic, podbíjení hřebíky, svory	m3	4,91	94,00	462,00
180	K	762-001	Sklepní kóje, dřevěné latové, vč. povrchové úpravy, dveří a zámku	m2	59,30	1 909,00	113 204,00
181	K	998762103	Přesun hmot pro konstrukce tesařské stanovený z hmotnosti přesunovaného materiálu vodorovná dopravní vzdálenost do 50 m v objektech výšky přes 12 do 24 m	t	1,24	1 410,00	1 748,00

763 - Konstrukce suché výstavby

23 008,00

182	K	763122411	Stěna šachtová ze sádrokartonových desek s nosnou konstrukcí z ocelových profilů CW, UW dvojité opláštěná deskami protipožárními DF tl. 2 x 12,5 mm, bez TI, EI 30, stěna tl. 75 mm, profil 50	m2	3,64	643,00	2 341,00
183	K	763164711	Obklad ze sádrokartonových desek konstrukcí kovových včetně ochranných úhelníků uzavřeného tvaru rozvinuté šíře do 0,8 m, opláštěný deskou standardní A, tl. 12,5 mm	m	23,85	619,00	14 763,00
184	K	763172311	Instalační technika pro konstrukce ze sádrokartonových desek montáž revizních dvířek velikost 200 x 200 mm	kus	8,00	82,00	656,00
185	M	590307100	dvířka revizní s automatickým zámkem 200 x 200 mm	kus	8,00	600,00	4 800,00

PČ	Typ	Kód	Popis	MJ	Množství	J.cena [CZK]	Cena celkem [CZK]
186	K	998763102	Přesun hmot pro dřevostavby stanovený z hmotnosti přesunovaného materiálu vodorovná dopravní vzdálenost do 50 m v objektech výšky přes 12 do 24 m	t	0,35	1 280,00	448,00

764 - Konstrukce klempířské

368 829,00

187	K	764011614	Podkladní plech z pozinkovaného plechu s povrchovou úpravou rš 330 mm	m	3,25	521,00	1 693,00
188	K	764213653	Oplechování komínu z Pz s povrchovou úpravou	kus	1,00	9 918,00	9 918,00
189	K	764214607	Oplechování horních ploch zdí a nadezdívek (atik) z pozinkovaného plechu s povrchovou úpravou mechanicky kotvené rš 650 mm	m	76,10	1 090,00	82 949,00
190	K	764216642	Oplechování parapetů z pozinkovaného plechu s povrchovou úpravou rovných celoplošně lepené, bez rohů rš 200 mm	m	94,00	349,00	32 806,00
191	K	764218604	Oplechování rovné okapnice mechanicky kotvené z Pz s upraveným povrchem rš 200 mm	m	139,60	463,00	64 635,00
192	K	764218624	Oplechování říms a ozdobných prvků z pozinkovaného plechu s povrchovou úpravou rovných, bez rohů celoplošně lepené rš 330 mm - krajové lemování	m	32,39	434,00	14 057,00
193	K	764311604r	Oplechování ukončení střechy u stěny z Pz s povrchovou úpravou rš 330 mm	m	126,90	905,00	114 845,00
194	K	764316423	Lemování ventilačních nástavců z pozinkovaného plechu výšky do 1000 mm, se stříškou střech s krytinou skládanou mimo prežovou nebo z plechu, průměru přes 100 do 150 mm	kus	4,00	4 914,00	19 656,00
195	K	764316643	Lemování ventilačních nástavců z pozinkovaného plechu s povrchovou úpravou výšky do 1000 mm, se stříškou, průměru 110 mm	kus	4,00	4 500,00	18 000,00
196	K	998764103	Přesun hmot pro konstrukce klempířské stanovený z hmotnosti přesunovaného materiálu vodorovná dopravní vzdálenost do 50 m v objektech výšky přes 12 do 24 m	t	1,58	6 500,00	10 270,00

766 - Konstrukce truhlářské

1 281 460,00

197	K	766660171	Montáž dveřních křídel dřevěných nebo plastových otevíravých do obložkové zárubně povrchově upravených jednokřídlových, šířky do 800 mm	kus	9,00	347,00	3 123,00
198	M	611617130	dř. vní hladké laminát HPL se zvýšenou odolností plně 1kř 70x197 cm barva dub	kus	2,00	1 652,00	3 304,00
199	M	611617210	dveře vnitřní hladké dýhované plně 1křidlové 80x197 cm dub	kus	7,00	1 664,00	11 648,00
200	K	766660172	Montáž dveřních křídel dřevěných nebo plastových otevíravých do obložkové zárubně povrchově upravených jednokřídlových, šířky přes 800 mm	kus	57,00	370,00	21 090,00
201	M	611617250	dveře vnitřní hladké dýhované plně 1křidlové 90x197 cm dub	kus	33,00	1 675,00	55 275,00
202	M	611624100	dveře vnitřní hladké dýhované sklo 1křidlové 90x197 cm dub	kus	24,00	2 585,00	62 040,00
203	K	766660173	Montáž dveřních křídel dřevěných nebo plastových otevíravých do obložkové zárubně povrchově upravených dvoukřídlových, šířky do 1450 mm	kus	1,00	418,00	418,00
204	M	611617720	dveře vnitřní hladké dýhované 2/3sklo 2křidlé 145x197 cm dub ve výši 900 a 1500 mm nad zemí výrazný pruh	kus	1,00	4 757,00	4 757,00
205	K	766660182	Montáž dveřních křídel dřevěných nebo plastových otevíravých do obložkové zárubně protipožárních jednokřídlových, šířky přes 800 mm	kus	31,00	663,00	20 553,00
206	M	611653140	dveře vnitřní protipožární hladké dýhované 1křidlé 90x197 cm EW 30 DP3-C	kus	2,00	2 447,00	4 894,00

PČ	Typ	Kód	Popis	MJ	Množství	J.cena [CZK]	Cena celkem [CZK]
207	M	611653141	dveře vnitřní protipožární prosklené dýhované 1křídle 90x197 cm EW30 DP3-CSm ve výši 900 a 1500 mm nad zemí výrazný pruh	kus	4,00	3 305,00	13 220,00
208	M	611653142	dveře vnitřní protipožární hladké dýhované 1křídle 90x197 cm EW30 DP3-CSm, Sm	kus	25,00	3 305,00	82 625,00
209	K	766660716	Montáž dveřních křídel dřevěných nebo plastových ostatní práce samozavírače na zárubeň dřevěnou	kus	7,00	94,00	658,00
210	M	549172650	samozavírač dveří hydraulický	kus	7,00	563,00	3 941,00
211	K	766660718	Montáž dveřních křídel dokování stavěče křídla	kus	7,00	34,00	238,00
212	M	549163620	stavěč dveří K501 lak	kus	7,00	67,00	469,00
213	K	766660719	Osazení kukátka s vyvrtáním otvoru do 50 mm	kus	24,00	45,00	1 080,00
214	M	549155520	kukátko-průhledítko panoramatické chrom/mosaz se jmenovkou	kus	24,00	188,00	4 512,00
215	K	766660720	Montáž dveřních křídel dřevěných nebo plastových ostatní práce větrací mřížky s vyříznutím otvoru	kus	8,00	58,00	464,00
216	M	10.903.480	Plastová mřížka dřevní	KS	8,00	77,00	616,00
217	K	766660722	Montáž dveřního kování	kus	98,00	109,00	10 682,00
218	M	549250150	interiérové kování rozeta klika/klika - matný chrom	kus	49,00	165,00	8 085,00
219	M	549250151.1	zámek WC kování rozeta klika/klika - matný chrom, zámek dózický	kus	25,00	226,00	5 650,00
220	M	549250152	Zámky stavební zadlabací dozické hloubka zdálabu 60 mm bez protiplechu typ 02-03 L,P Zn	kus	24,00	140,00	3 360,00
221	K	766682111	Montáž zárubní dřevěných, plastových nebo z lamina obložkových, pro dveře jednokřídlové, tloušťky stěny do 170 mm	kus	57,00	612,00	34 884,00
222	M	611822580	zárubně dřevěné zárubně obložkové pro dveře jednokřídlové 60, 70, 80 a 90/197 cm pro tl.stěny 8,10,11,13,15,17 cm dub, buk	kus	57,00	1 778,00	101 346,00
223	K	766682112	Montáž zárubní dřevěných, plastových nebo z lamina obložkových, pro dveře jednokřídlové, tloušťky stěny přes 170 do 350 mm	kus	9,00	692,00	6 228,00
224	M	611822640	zárubně dřevěné zárubně obložkové pro dveře jednokřídlové 60, 70, 80 a 90/197 cm pro tl.stěny 19,21,23,25,27,29,31,33,35 cm dub, buk	kus	9,00	1 893,00	17 037,00
225	K	766682121	Montáž zárubní dřevěných, plastových nebo z lamina obložkových, pro dveře dvoukřídlové, tloušťky stěny do 170 mm	kus	1,00	680,00	680,00
226	M	611822740	zárubně dřevěné zárubně obložkové pro dveře dvoukřídlové 160/197 cm pro tl.stěny 8,10,11,13,15,17 cm dub, buk	kus	1,00	2 047,00	2 047,00
227	K	766682211	Montáž zárubní dřevěných, plastových nebo z lamina obložkových protipožárních, pro dveře jednokřídlové, tloušťky stěny do 170 mm	kus	2,00	840,00	1 680,00
228	M	611822590	protipožární pro dveře 1křídlové 60,70,80,90x197 cm, tl. 6 - 17 cm,dub,buk	kus	2,00	2 642,00	5 284,00
229	K	766682212	Montáž zárubní dřevěných, plastových nebo z lamina obložkových protipožárních, pro dveře jednokřídlové, tloušťky stěny přes 170 do 350 mm	kus	29,00	972,00	28 188,00
230	M	611822650	zárubeň obložková protipožární pro dveře 1křídlové 60,70,80,90x197 cm, tl. 18-25 cm,dub,buk	kus	29,00	2 756,00	79 924,00
231	K	766694111	Montáž ostatních truhlářských konstrukcí parapetních desek dřevěných nebo plastových šířky do 300 mm, délky do 1000 mm	kus	43,00	122,00	5 246,00
232	M	607941030	deska parapetní bílý plast 0,3 x 1 m	m	23,00	373,00	8 579,00
233	M	607941210	koncovka PVC k parapetním deskám 600 mm	kus	46,00	50,00	2 300,00

PČ	Typ	Kód	Popis	MJ	Množství	J.cena [CZK]	Cena celkem [CZK]
234	K	R766-001	kuchyňská linka vč.spodních a horních skříněk,zásuvek -6kusů, pracovní desky ,dvoudřeze s odkapávací plochou včetně dřezové baterie pákové se sprškou a dřezové zápachové uzavírky se zátkou, vestavěné myčky šíře 600 mm, samostatně stojící lednice o objemu	kus	1,00	70 000,00	70 000,00
235	K	R766-002	spodní skříňka vč.pracovní desky a jednodřeze s odkapávací plochou vč. dřezové baterie pákové se sprškou a dřezové zápachové uzavírky se zátkou, délka skříňky - 1,0 m. MDF dvířka skříňky v desingu dub, korpus bílé lamino, pracovní deska imitace žula	soubor	2,00	12 750,00	25 500,00
236	K	R766-003	Skříň pro podružné vodoměry 900/200, výška 2650 mm	kus	6,00	5 700,00	34 200,00
237	K	998766103	Přesun hmot pro konstrukce truhlářské stanovený z hmotnosti přesunovaného materiálu vodorovná dopravní vzdálenost do 50 m v objektech výšky přes 12 do 24 m	t	5,09	1 500,00	7 635,00
238	K	R766-004	D+M kuchyňských linek	kus	24,00	22 000,00	528 000,00

767 - Konstrukce zámečnické

1 331 090,00

239	K	767161111	Montáž zábradlí rovného z trubek nebo tenkostěnných profilů do zdiva, hmotnosti 1 m zábradlí do 20 kg	m	106,20	185,00	19 647,00
240	M	145501961r	ocelový materiál pro zábradlí balkonu vč.jeho zřízení	t	1,49	120 000,00	178 800,00
241	K	767165114	Montáž zábradlí rovného madel z trubek nebo tenkostěnných profilů kotvením	m	44,12	238,00	10 501,00
242	M	553911810	madlo nerez komplet dl. 3354 mm vč. kotevní desky P3 100x160 a 73x160mm a chem.kotvy D8 dl. 120 mm	kus	6,00	6 850,00	41 100,00
243	M	553911811	Zábradlí oken se sníženým parapetem dl. 1,0 m, popis viz. PSV	kus	24,00	3 500,00	84 000,00
244	K	767165115	Montáž zábradlí rovného madel z trubek nebo tenkostěnných profilů svařováním	m	106,20	238,00	25 276,00
245	M	140110221	Nerezové madlo zábradlí (DAMA) D42 vč. zášlepek	m	106,20	400,00	42 480,00
246	K	767220420	Montáž schodišťového zábradlí z profilové oceli do schodiště, hmotnosti 1 m zábradlí přes 20 do 40 kg	m	21,60	290,00	6 264,00
247	M	553912110	zábradlí schodišťové ocelové opatřené práškovou barvou v odstínu RAL 7035, madlo nerez viz. PD	kus	21,60	700,00	15 120,00
248	K	767584502	Montáž kovových podhledů kazetových, s nosným roštem na ocelovou konstrukci, z kazet vel. 600 x 600 mm	m2	145,84	320,00	46 669,00
249	M	590305720	podhled kazetový 600 x 600 mm	m2	153,13	350,00	53 596,00
250	K	767995111	Montáž ostatních atypických zámečnických konstrukcí hmotnosti do 5 kg	kg	216,00	106,00	22 896,00
251	M	140110970r	Zámečnické výrobky Z1, Z2, Z3 do konstrukce balkonů viz. výkres D.1.2.5	kus	144,00	100,00	14 400,00
252	K	767995114	Montáž ostatních atypických zámečnických konstrukcí hmotnosti přes 20 do 50 kg	kg	6 427,22	34,00	218 525,00
253	M	140110980	trubka ocelová bezešvá hladká jakost S 235, 159 x 5,0 mm	m	282,46	712,00	201 112,00
254	M	136112280	Plechý tlusté hladké - tabule jakost oceli S 235JR (11 375.1) 10 x 1000 x 2000 mm	t	1,14	24 300,00	27 702,00
255	K	R767-001	Žárové zinkování	kg	8 133,22	20,00	162 664,00
256	K	R767-001-ozn. 24L	D+M hliníkové dv.vchodové 2kř. 1500/2150mm,bezp.izol.trojsklo Uw=0,7, vč.bezp.zámku viz.popis PSV 24L	kus	1,00	75 809,00	75 809,00
257	K	R767-002-ozn. 24P	D+M hliníkové dv.vchodové 2kř. 1500/2150mm,bezp.izol.trojsklo Uw=0,7, vč.bezp.zámku viz.popis PSV 24P	kus	1,00	75 809,00	75 809,00
258	K	R767-003	D+M výtež na střechu	kus	1,00	3 500,00	3 500,00

PČ	Typ	Kód	Popis	MJ	Množství	J.cena [CZK]	Cena celkem [CZK]
259	K	R767-004	D+M žebříku pro přístup na střechu objektu Jáklová konstrukce, žárově zinkovaná, spodní část uzamykatelná, kvůli bezpečnosti plech výšky 1,5m, uzamčen visacím zámkem	kus	1,00	3 500,00	3 500,00
260	K	998767203	Přesun hmot pro zámečnické konstrukce stanovený procentní sazbou (%) z ceny vodorovná dopravní vzdálenost do 50 m v objektech výšky přes 12 do 24 m	%	950,00	1,81	1 720,00

769 - Otvorové prvky z plastu

763 081,00

261	K	R769-001-ozn. 21L	D+M okno plastové,dekor dub zlatý 1kř O/S 1000x1500mm, izol.trojsklo Uw=0,7,provedení levé, vč.přesunů	kus	8,00	6 282,00	50 256,00
262	K	R769-002-ozn. 21P	D+M okno plastové,dekor dub zlatý 1kř O/S 1000x1500mm, izol.trojsklo Uw=0,7,povedení pravé vč.přesunů	kus	11,00	6 282,00	69 102,00
263	K	R769-003-ozn. 22L	D+M fr.okno plastové,dekor dub zlatý, pevné+ O/S 1750x2400mm, izol.trojsklo Uw=0,7,provedení levé, vč.přesunů	kus	12,00	15 372,00	184 464,00
264	K	R769-004-ozn. 22P	D+M fr.okno plastové,dekor dub zlatý, pevné+ O/S 1750x2400mm, izol.trojsklo Uw=0,7,provedení pravé, vč.přesunů	kus	12,00	15 537,00	186 444,00
265	K	R769-005-ozn. 23L	D+M fr.okno plastové,dekor dub zlatý, pevné+ O/S 1500x2400mm, izol.trojsklo Uw=0,7,spodní část prosklena nerozbytným sklem,provedení levé, vč.přesunů	kus	3,00	14 422,00	43 266,00
266	K	R769-006-ozn. 23P	D+M okno plastové bílé 1kř O/S 900x1740mm, izol.dvojsklo Uw=1,2, vč. přesunů	kus	3,00	5 427,00	16 281,00
267	K	R769-007-ozn. 25L	D+M okno plastové,dekor dub zlatý 1kř O/S 1000x1875mm, izol.trojsklo Uw=0,7,provedení levé, vč.přesunů	kus	12,00	7 127,00	85 524,00
268	K	R769-008-ozn. 25P	D+M okno plastové,dekor dub zlatý 1kř O/S 1000x1875mm, izol.trojsklo Uw=0,7,provedení pravé, vč.přesunů	kus	12,00	7 127,00	85 524,00
269	K	R766-029	Parotěsná zábrana, int.strana - parotěsná vrstva, ext.strana - paropropustná vrstva	kpl	1,00	42 220,00	42 220,00

771 - Podlahy z dlaždic

610 449,00

270	K	771271123	Montáž obkladů schodišť z dlaždic keramických kladených do malty stupnic protiskluzných nebo reliefovaných šířky přes 250 do 300 mm	m	84,00	387,00	32 508,00
271	K	771271241	Montáž obkladů schodišť z dlaždic keramických kladených do malty podstupnic protiskluzných nebo reliefovaných výšky do 150 mm	m	84,00	153,00	12 852,00
272	M	597612900	obkládačky a dlaždice keramické podlahy - slínuté, dlaždice formát 30 x 30 x 0,8 cm (barevné) I.j.	m2	40,45	404,00	16 342,00
273	K	771473132	Montáž soklíků z dlaždic keramických lepených standardním lepidlem schodišťových stupňovitých výšky přes 65 do 90 mm	m	36,00	101,00	3 636,00
274	K	771473112	Montáž soklíků z dlaždic keramických lepených standardním lepidlem rovných výšky přes 65 do 90 mm	m	267,59	73,00	19 534,00
275	M	597612900	obkládačky a dlaždice keramické podlahy - slínuté, dlaždice formát 30 x 30 x 0,8 cm (barevné) I.j.	m2	32,49	404,00	13 126,00
276	K	771495111	Penetrace podkladu pod dlažby	m2	503,13	50,00	25 157,00
277	K	771573131	Montáž podlah z dlaždic keramických lepených standardním lepidlem režných nebo glazovaných protiskluzných nebo reliefovaných do 50 ks/ m2	m2	434,98	342,00	148 763,00
278	M	597612900	obkládačky a dlaždice keramické podlahy - slínuté, dlaždice formát 30 x 30 x 0,8 cm (barevné) I.j.	m2	465,42	404,00	188 030,00
279	K	771579191	Montáž podlah z dlaždic keramických Příplatek k cenám za plochu do 5 m2 jednotlivě	m2	52,00	11,00	572,00

PČ	Typ	Kód	Popis	MJ	Množství	J.cena [CZK]	Cena celkem [CZK]
280	K	771579195	Příplatek k montáži podlah keramických za spárování plošně	m2	503,13	10,00	5 031,00
281	K	771591110	Začištění horní hrany soklů	m	303,59	60,00	18 215,00
282	K	771591115	Podlahy spárování silikonem, styk dlažba-obklad	m	303,59	35,00	10 626,00
283	K	771591171	Montáž nerezové přechodové lišty dlažba-PVC	m	53,00	22,00	1 166,00
284	M	283186850	<i>přechodová nerezová lišta</i>	m	58,30	100,00	5 830,00
285	K	771990111	Vyrovnání podkladní vrstvy samonivelační stěrkou tl. 4 mm, min. pevnosti 15 MPa	m2	434,98	194,00	84 386,00
286	K	771990191	Vyrovnání podkladní vrstvy samonivelační stěrkou tl. 4 mm, min. pevnosti Příplatek k cenám za každý další 1 mm tloušťky, min. pevnosti 15 MPa	m2	434,98	35,00	15 224,00
287	K	998771103	Přesun hmot pro podlahy z dlaždic stanovený z hmotnosti přesunovaného materiálu vodorovná dopravní vzdálenost do 50 m v objektech výšky přes 12 do 24 m	t	18,14	521,00	9 451,00

776 - Podlahy povlakové

630 504,00

288	K	776111311	Příprava podkladu vysátí podlah	m2	861,25	10,00	8 613,00
289	K	776121111	Příprava podkladu penetrace vodou ředitelná na savý podklad (válečkováním) ředěná v poměru 1:3 podlah	m2	861,25	35,00	30 144,00
290	K	776221111	Montáž podlahovin z PVC lepením standardním lepidlem z pásů standardních	m2	861,25	135,00	116 269,00
291	M	284122450	<i>podlahovina heterogenní PVC šíře 1500 tl. 1,5 mm</i>	m2	947,38	232,00	219 792,00
292	K	776421100	Lepení obvodových soklíků nebo lišt z měkčených plastů	m	709,76	28,00	19 873,00
293	M	284110020	<i>lišta speciální soklová PVC samolepící, 18,5 x 18,5 mm role 25 m</i>	m	759,44	19,00	14 429,00
294	K	776990111	Vyrovnání podkladní vrstvy samonivelační stěrkou tl. 3 mm, min. pevnosti 15 MPa	m2	861,25	185,00	159 331,00
295	K	776990191	Vyrovnání podkladní vrstvy Příplatek k cenám za každý další 1 mm tloušťky, min. pevnosti 15 MPa	m2	861,25	62,00	53 398,00
296	K	998776103	Přesun hmot pro podlahy povlakové stanovený z hmotnosti přesunovaného materiálu vodorovná dopravní vzdálenost do 50 m v objektech výšky přes 12 do 24 m	t	9,11	950,00	8 655,00

781 - Dokončovací práce - obklady

623 025,00

297	K	781414111	Montáž obkladaček vnitřních pravoúhlých pórovinových lepených flexibilním lepidlem	m2	641,40	346,00	221 924,00
298	M	597610111	<i>obkladačky keramické, 1. jak</i>	m2	686,29	404,00	277 261,00
299	K	781419195	Příplatek k montáži obkladů vnitřních pórovinových za spárování bílým cementem	m2	641,39	4,00	2 566,00
300	K	781494511	Plastové profily ukončovací lepené flexibilním lepidlem	m	315,35	94,00	29 643,00
301	K	781495111	Penetrace podkladu vnitřních obkladů	m2	641,39	40,00	25 656,00
302	K	781495115	Spárování vnitřních obkladů silikonem	m	256,15	37,00	9 478,00
303	K	781495133	Izolace ve spojení s obkladem - pás lepený ve vnitřním koutu	m	256,15	199,00	50 974,00
304	K	998781103	Přesun hmot pro obklady keramické stanovený z hmotnosti přesunovaného materiálu vodorovná dopravní vzdálenost do 50 m v objektech výšky přes 12 do 24 m	t	10,60	521,00	5 523,00

784 - Dokončovací práce - malby a tapety

263 344,00

305	K	784181121	Hlubková jednonásobná penetrace podkladu v místnostech výšky do 3,80 m	m2	3 709,07	21,00	77 890,00
306	K	784211131	Dvojnásobné bílé malby ze směsi za mokra otěruvzdorných v místnostech do 3,80 m	m2	3 709,07	50,00	185 454,00

M21 - Elektroinstalace - viz samostatný soupis prací

2 184 584,00

307	K	M21-002	Elektroinstalace silnoproud	kpl	1,00	2 184 584,00	2 184 584,00
-----	---	---------	-----------------------------	-----	------	--------------	--------------

M22 - Výtah

1 203 212,00

PČ	Typ	Kód	Popis	MJ	Množství	J.cena [CZK]	Cena celkem [CZK]
308	K	M22-001	D+M Výtahu	kpl	1,00	1 203 212,00	1 203 212,00

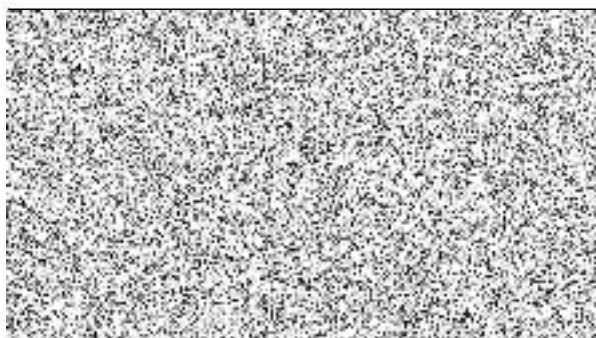

KRYCÍ LIST ROZPOČTU

Stavba: Malometrážní byty na st.p.č. 2473/36 a p.p.č. 2473/13, 2473/43 k.ú. Tachov

Objekt: 02 - Venkovní úpravy, přípojky

JKSO:

Místo: Bělojarská, Tachov

CC-CZ:

Datum: 9. 5. 2017

Objednatel:

Město Tachov, Hornická 1695, Tachov

IČ: 00260231

DIČ: CZ00260231

Zhotovitel:

CHEJNOVSKÝ s.r.o.

IČ: 26363330

DIČ: CZ26363330

Projektant:

Ing. Jan Rössler, Na Terasě 1914, 347 01 Tachov

IČ: 46801316

DIČ:

Zpracovatel:

Pavel Chejnovský

IČ:

DIČ:

Poznámka:

Soupis prací je sestaven za využití položek cenové soustavy ÚRS. Cenové a technické podmínky položek Cenové soustavy ÚRS, které nejsou uvedeny v soupisu prací (tzv. úvodní část katalogů) jsou neomezeně dále k dispozici na www.cs-urs.cz. Položky soupisu prací, které nemají ve sloupci "Cenová soustava" uveden žádný údaj, nepocházejí z cenové soustavy ÚRS."

V případě, že tato zadávací dokumentace obsahuje technické podmínky stanovené prostřednictvím přímého nebo nepřímého odkazu na určité dodavatele nebo výrobky, nebo patenty na vynálezy, užité vzory, průmyslové vzory, ochranné známky nebo označení původu zadavatelé umožňuje nabídnout rovnocenné řešení

Náklady z rozpočtu				593 723,00
Ostatní náklady				0,00
Cena bez DPH				593 723,00
DPH základní	21,00%	ze	593 723,00	124 682,00
snížená	15,00%	ze	0,00	0,00
Cena s DPH		v CZK		718 405,00

Projektant

Datum a podpis:

Razítko

Objednavatel

Datum a podpis:

Razítko

Datum a podpis:

Razítko

REKAPITULACE ROZPOČTU

Stavba: Malometrážní byty na st.p.č. 2473/36 a p.p.č. 2473/13, 2473/43 k.ú. Tachov

Objekt: 02 - Venkovní úpravy, přípojky

Místo: Bělojarská, Tachov

Datum: 9. 5. 2017

Objednatel: Město Tachov, Hornická 1695, Tachov

Projektant: Ing. Jan Rössler, Na Terasě 1914

Zhotovitel: CHEJNOVSKÝ s.r.o.

Zpracovatel: Pavel Chejnovský

Kód - Popis

Cena celkem [CZK]

1) Náklady z rozpočtu	593 723,00
HSV - Práce a dodávky HSV	421 372,00
1 - Zemní práce	221 161,00
5 - Komunikace pozemní	90 160,00
96 - Bourání konstrukcí	77 620,00
997 - Přesun sutě	5 490,00
998 - Přesun hmot	26 941,00
PSV - Práce a dodávky PSV	172 351,00
721 - Zdravotechnika - viz.samostatný soupis prací	110 731,00
731 - Ústřední vytápění - viz. samostatný soupis prací	61 620,00
2) Ostatní náklady	0,00
Celkové náklady za stavbu 1) + 2)	593 723,00

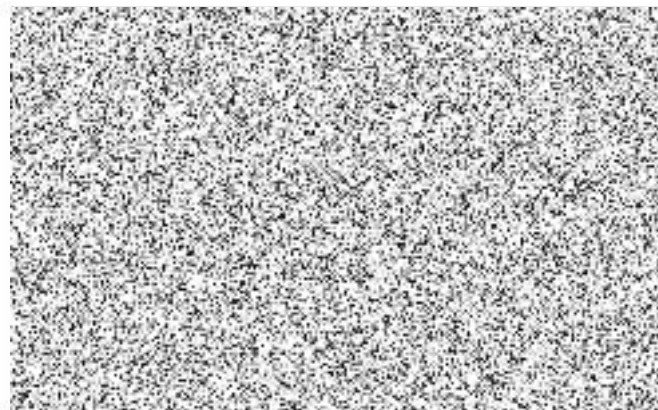

ROZPOČET

Stavba: Malometrážní byty na st.p.č. 2473/36 a p.p.č. 2473/13, 2473/43 k.ú. Tachov

Objekt: 02 - Venkovní úpravy, přípojky

Místo: Bělojarská, Tachov

Datum: 9. 5. 2017

Objednatel: Město Tachov, Hornická 1695, Tachov

Projektant: Ing. Jan Rössler, Na Terasě 1914

Zhotovitel: CHEJNOVSKÝ s.r.o.

Zpracovatel: Pavel Chejnovský

PČ	Typ	Kód	Popis	MJ	Množství	J.cena [CZK]	Cena celkem [CZK]
----	-----	-----	-------	----	----------	--------------	-------------------

Náklady z rozpočtu

593 723,00

HSV - Práce a dodávky HSV

421 372,00

1 - Zemní práce

221 161,00

1	K	111211132	Pálení větví stromů se snášením na hromady listnatých v rovině nebo ve svahu do 1:3, průměru kmene přes 30 cm	kus	1,00	90,00	90,00
2	K	112101102	Kácení stromů s odřezáním kmene a s odvětvěním listnatých, průměru kmene přes 300 do 500 mm	kus	1,00	252,00	252,00
3	K	112201102	Odstranění pařezů s jejich vykopáním, vytrháním nebo odstřelením, s přesekáním kořenů průměru přes 300 do 500 mm	kus	1,00	538,00	538,00
4	K	113106271	Rozebrání dlažeb a dílců komunikací pro pěší, vozovek a ploch s přemístěním hmot na skládku na vzdálenost do 3 m nebo s naložením na dopravní prostředek vozovek a ploch, s jakoukoliv výplní spár v ploše jednotlivě přes 50 m ² do 200 m ² ze zámkové dlažby s	m ²	15,47	26,00	402,00
5	K	113107011	Odstranění podkladů nebo krytů při překopech inženýrských sítí v ploše jednotlivě do 15 m ² s přemístěním hmot na skládku ve vzdálenosti do 3 m nebo s naložením na dopravní prostředek z kameniva těžkého, o tl. vrstvy do 100 mm	m ²	15,47	149,00	2 305,00
6	K	113107022	Odstranění podkladů nebo krytů při překopech inženýrských sítí v ploše jednotlivě do 15 m ² s přemístěním hmot na skládku ve vzdálenosti do 3 m nebo s naložením na dopravní prostředek z kameniva hrubého drceného, o tl. vrstvy přes 100 do 200 mm	m ²	15,47	423,00	6 544,00
7	K	132201202	Hloubení zapažených i nezapažených rýh šířky přes 600 do 2 000 mm s urovnáním dna do předepsaného profilu a spádu v hornině tř. 3 přes 100 do 1 000 m ³	m ³	198,73	242,00	48 093,00
8	K	132201209	Hloubení zapažených i nezapažených rýh šířky přes 600 do 2 000 mm s urovnáním dna do předepsaného profilu a spádu v hornině tř. 3 Příplatek k cenám za lepivost horniny tř. 3	m ³	99,37	25,00	2 484,00
9	K	161101101	Svislé přemístění výkopku bez naložení do dopravní nádoby avšak s vyprázdněním dopravní nádoby na hromadu nebo do dopravního prostředku z horniny tř. 1 až 4, při hloubce výkopu přes 1 do 2,5 m	m ³	99,37	79,00	7 850,00
10	K	162201102	Vodorovné přemístění výkopku nebo sypaniny po suchu na obvyklém dopravním prostředku, bez naložení výkopku, avšak se složením bez rozhrnutí z horniny tř. 1 až 4 na vzdálenost přes 20 do 50 m	m ³	311,88	35,00	10 916,00

PČ	Typ	Kód	Popis	MJ	Množství	J.cena [CZK]	Cena celkem [CZK]
11	K	162201412	Vodorovné přemístění větví, kmenů nebo pařezů s naložením, složením a dopravou do 1000 m kmenů stromů listnatých, průměru přes 300 do 500 mm	kus	1,00	761,00	761,00
12	K	162201422	Vodorovné přemístění větví, kmenů nebo pařezů s naložením, složením a dopravou do 1000 m pařezů kmenů, průměru přes 300 do 500 mm	kus	1,00	286,00	286,00
13	K	162701105	Vodorovné přemístění výkopku nebo sypaniny po suchu na obvyklém dopravním prostředku, bez naložení výkopku, avšak se složením bez rozhrnutí z horniny tř. 1 až 4 na vzdálenost přes 9 000 do 10 000 m	m3	52,79	230,00	12 142,00
14	K	167101102	Nakládání, skládání a překládání neulehlého výkopku nebo sypaniny nakládání, množství přes 100 m3, z hornin tř. 1 až 4	m3	165,94	56,00	9 293,00
15	K	171201201	Uložení sypaniny na skládky	m3	198,73	15,00	2 981,00
16	K	171201211	Poplatek za uložení odpadu ze sypaniny na skládce (skládkovné)	t	95,02	125,00	11 878,00
17	K	174101101	Zásyp sypaninou z jakékoliv horniny s uložení výkopku ve vrstvách se zhutněním jam, šachet, rýh nebo kolem objektů v těchto vykopávkách	m3	145,94	84,00	12 259,00
18	K	175151101	Obsypání potrubí strojně sypaninou z vhodných hornin tř. 1 až 4 nebo materiálem připraveným podél výkopu ve vzdálenosti do 3 m od jeho kraje, pro jakoukoliv hloubku výkopu a míru zhutnění bez prohození sypaniny	m3	27,11	186,00	5 042,00
19	M	583312800	kamenivo těžené drobné	t	54,22	413,00	22 393,00
20	K	181101132	Úprava pozemku s rozpojením a přehnutím včetně urovnání v zemině tř. 3, s přemístěním na vzdálenost přes 20 do 40 m	m3	169,38	26,00	4 404,00
21	K	181301112	Rozprostření a urovnání ornice v rovině nebo ve svahu sklonu do 1 : 5 při souvislé ploše přes 500 m2, tl. vrstvy přes 100 do 150 mm	m2	169,38	10,00	1 694,00
22	K	181411131	Založení trávníku na půdě předem připravené plochy do 1000 m2 výsevem včetně utažení parkového v rovině nebo na svahu do 1:5	m2	169,38	16,00	2 710,00
23	M	005724100	osiva pícnin směsí travní balení obvykle 25 kg parková	kg	2,54	91,00	231,00
24	K	182101101	Svahování trvalých svahů do projektovaných profilů s potřebným přemístěním výkopku při svahování v zářezích v hornině tř. 1 až 4	m2	169,38	42,00	7 114,00
25	K	451573111	Lože pod potrubí, stoky a drobné objekty v otevřeném výkopu z písku a štěrkopísku do 63 mm	m3	27,11	806,00	21 851,00
26	K	R001	Dovoz a dodávka chybějící ornice pro zatravnění	m3	30,81	800,00	24 648,00
27	K	R002	Ošetření a prořez stávajících stromů	kpl	1,00	2 000,00	2 000,00

5 - Komunikace pozemní

90 160,00

28	K	181102302	Úprava pláňe na stavbách dálnic v zářezích mimo skalních se zhutněním	m2	77,98	22,00	1 716,00
29	K	339921131	Osazování palisád betonových v řadě se zabetonováním výšky palisády do 500 mm	m	10,00	318,00	3 180,00
30	M	592284070	palisáda tyčová hranatá betonová přírodní 11x11x40	kus	50,00	33,00	1 650,00
31	M	592284080	palisáda tyčová hranatá betonová přírodní 11x11x60 cm	kus	50,00	115,00	5 750,00
32	K	564811111	Podklad ze štěrkodrtě ŠD 18/16 tl 50 mm	m2	50,16	45,00	2 257,00
33	K	564831111	Podklad ze štěrkodrtě ŠD 0/63 tl 100 mm	m2	50,16	76,00	3 812,00

PČ	Typ	Kód	Popis	MJ	Množství	J.cena [CZK]	Cena celkem [CZK]
34	K	596211131	Kladení dlažby z betonových zámkových dlaždic komunikací pro pěší s ložem z kameniva těžného nebo drceného tl. do 40 mm, s vyplněním spár s dvojitým hutněním, vibrováním a se smetením přebytečného materiálu na krajnici tl. 60 mm skupiny C, pro plochy pře	m2	50,16	264,00	13 242,00
35	M	592450380	dlažba zámková H-PROFIL HBB 20x16,5x6 cm přírodní	m2	52,67	205,00	10 797,00
36	K	637111112	Okapový chodník ze štěrkopísku tl 150 mm s udusáním	m2	27,82	137,00	3 811,00
37	K	637121111	Okapový chodník z kačírku tl 100 mm s udusáním	m2	27,82	200,00	5 564,00
38	K	916331112	Osazení zahradního obrubníku betonového do lože z betonu s boční opěrou	m	125,55	139,00	17 451,00
39	M	592173030	obrubník betonový zahradní přírodní šedá ABO 6/20 50x5x20 cm	kus	253,61	27,00	6 847,00
40	K	916991121	Lože pod obrubníky, krajníky nebo obruby z dlažebních kostek z betonu prostého	m3	1,49	2 740,00	4 083,00
41	K	R5-001	Terénní schodiště ze zámkové dlažby a obrubníků 2st. dl. 2,0 m	kus	1,00	10 000,00	10 000,00

96 - Bourání konstrukcí

77 620,00

42	K	R96-001	Vybourání podzemního železobetonového kolektoru 10,15x2,38m hl. 2,5m,vč.odvozu a ekolog.likvidace	kpl	1,00	77 620,00	77 620,00
----	---	---------	---	-----	------	-----------	-----------

997 - Přesun sutě

5 490,00

43	K	997013501	Odvoz suti a vybouraných hmot na skládku nebo meziskládku se složením, na vzdálenost do 1 km	t	11,83	213,00	2 520,00
44	K	997013509	Odvoz suti a vybouraných hmot na skládku nebo meziskládku se složením, na vzdálenost Příplatek k ceně za každý další i započatý 1 km přes 1 km	t	165,62	9,00	1 491,00
45	K	997013801	Poplatek za uložení stavebního odpadu na skládce (skládkovné) betonového	t	11,83	125,00	1 479,00

998 - Přesun hmot

26 941,00

46	K	998011003	Přesun hmot pro budovy občanské výstavby, bydlení, výrobu a služby s nosnou svíslou konstrukcí zděnou z cihel, tvárnice nebo kamene vodorovná dopravní vzdálenost do 100 m pro budovy výšky přes 12 do 24 m	t	99,78	270,00	26 941,00
----	---	-----------	---	---	-------	--------	-----------

PSV - Práce a dodávky PSV

172 351,00

721 - Zdravotechnika - viz.samostatný soupis prací

110 731,00

47	K	R721-001	kanalizační, ořípojka, vodovodní přípojka vč. šachet a příslušenství - viz.samostatný soupis prací	kpl	1,00	90 731,00	90 731,00
48	K	R721-002	D+M vsakovací sady GRAF Sicker-Tunnel 300 (1800l) 800x7020 mm + kontrolní šachta	kus	1,00	20 000,00	20 000,00

731 - Ústřední vytápění - viz. samostatný soupis prací

61 620,00

49	K	730-002	Přeložka přípojky plynu - viz. samostatný výpis plynu	kpl	1,00	61 620,00	61 620,00
----	---	---------	---	-----	------	-----------	-----------

KRYCÍ LIST ROZPOČTU

Stavba: Malometrážní byty na st.p.č. 2473/36 a p.p.č. 2473/13, 2473/43 k.ú. Tachov

Objekt: 03 - Vedlejší a ostatní náklady

JKSO:

Místo: Bělojarská, Tachov

CC-CZ:

Datum: 9. 5. 2017

Objednatel:

Město Tachov, Hornická 1695, Tachov

IČ: 00260231

DIČ: CZ00260231

Zhotovitel:

CHEJNOVSKÝ s.r.o.

IČ: 26363330

DIČ: CZ26363330

Projektant:

Ing. Jan Rössler, Na Terasě 1914, 347 01 Tachov

IČ: 46801316

DIČ:

Zpracovatel:

Pavel Chejnovský

IČ:

DIČ:

Poznámka:

Soupis prací je sestaven za využití položek cenové soustavy ÚRS. Cenové a technické podmínky položek Cenové soustavy ÚRS, které nejsou uvedeny v soupisu prací (tzv. úvodní část katalogů) jsou neomezeně dálkově k dispozici na www.cs-urs.cz. Položky soupisu prací, které nemají ve sloupci "Cenová soustava" uveden žádný údaj, nepocházejí z cenové soustavy ÚRS."

V případě, že tato zadávací dokumentace obsahuje technické podmínky stanovené prostřednictvím přímého nebo nepřímého odkazu na určitě dodavatele nebo výrobky, nebo patenty na vynálezy, užité vzory, průmyslové vzory, ochranné známky nebo označení původu zadavatelé umožňuje nabídnout rovnocenné řešení

Náklady z rozpočtu				320 000,00
Ostatní náklady				0,00
Cena bez DPH				320 000,00
DPH základní	21,00%	ze	0,00	0,00
snížená	15,00%	ze	320 000,00	48 000,00
Cena s DPH		v CZK		368 000,00

Projektant

Datum a podpis:

Razítko

Objednavatel

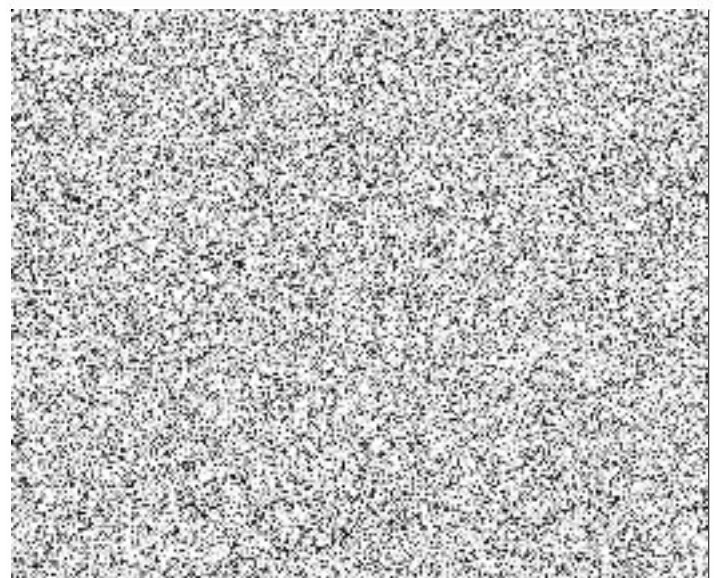

Datum a podpis:

Razítko

Datum a podpis:

Razítko

REKAPITULACE ROZPOČTU

Stavba: Malometrážní byty na st.p.č. 2473/36 a p.p.č. 2473/13, 2473/43 k.ú. Tachov

Objekt: 03 - Vedlejší a ostatní náklady

Místo: Bělojarská, Tachov

Datum: 9. 5. 2017

Objednatel: Město Tachov, Hornická 1695, Tachov

Projektant: Ing. Jan Rössler, Na Terasě 1914

Zhotovitel: CHEJNOVSKÝ s.r.o.

Zpracovatel: Pavel Chejnovský

Kód - Popis

Cena celkem [CZK]

1) Náklady z rozpočtu	320 000,00
VRN - Vedlejší rozpočtové náklady	320 000,00
2) Ostatní náklady	0,00
Celkové náklady za stavbu 1) + 2)	320 000,00

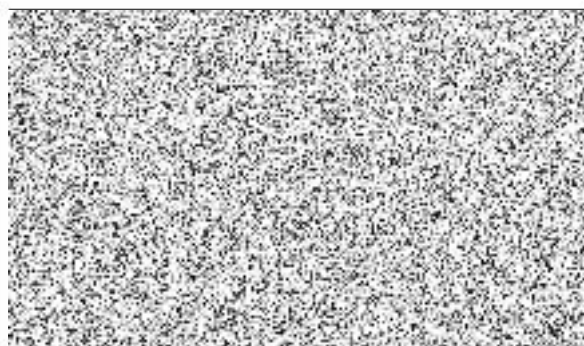

ROZPOČET

Stavba: Malometrážní byty na st.p.č. 2473/36 a p.p.č. 2473/13, 2473/43 k.ú. Tachov

Objekt: 03 - Vedlejší a ostatní náklady

Místo: Bělojarská, Tachov

Datum: 9. 5. 2017

Objednatel: Město Tachov, Hornická 1695, Tachov

Projektant: Ing. Jan Rössler, Na Terase 1914

Zhotovitel: CHEJNOVSKÝ s.r.o.

Zpracovatel: Pavel Chejnovský

PČ	Typ	Kód	Popis	MJ	Množství	J.cena [CZK]	Cena celkem [CZK]
----	-----	-----	-------	----	----------	--------------	-------------------

Náklady z rozpočtu

320 000,00

VRN - Vedlejší rozpočtové náklady

320 000,00

1	K	011002000	Průzkumné práce, revize nutné k předání stavby	Kč	1,00	85 345,00	85 345,00
2	K	013254000	Dokumentace skutečného provedení stavby	Kč	1,00	48 934,00	48 934,00
3	K	030001000	Zařízení staveniště ,vč.provozních vlivů související s etapizací stavby a provozu inženýrská činnost posudky plán BOZP na staveništi	Kč	1,00	62 154,00	62 154,00
4	K	042503000	- zřízení cedulí BOZP - dle požadavků koordinátora stavby	Kč	1,00	52 400,00	52 400,00
5	K	045002000	Hlavní tituly průvodních činností a nákladů inženýrská činnost kompletační a koordinační činnost	Kč	1,00	71 167,00	71 167,00



Stavební rozpočet - rekapitulace

Název stavby:	Malometrážní byty na s.p.č. 2473/36 a p.p.č. 2473/13, 2473/43, k.ú. Tachov	Objednatel:	město Tachov
Druh stavby:	bytový dům	Projektant:	
Lokalita:	Tachov	Zhotovitel:	Chejnovský s.r.o.
Zpracoval:	Ing. Rössler	Zpracováno dne:	20.05.2017

Objekt	Kód	Zkrácený popis	Náklady (Kč) - dodávka	Náklady (Kč) - Montáž	Náklady (Kč) - celkem	Celková hmotnost (t)
	721	Vnitřní kanalizace	194 097,07	33 533,63	227 630,70	2,35
	722	Vnitřní vodovod	84 161,27	60 441,73	144 603,00	4,49
	725	Zařizovací předměty	588 162,39	158 345,61	746 508,00	1,89
	726	Instalační prefabrikáty	169 737,98	14 880,02	184 618,00	0,39
	728	Vzduchotechnika	0,00	219 193,00	219 193,00	0,00
	87	Potrubí z trub plastických, skleněných a čedičových	0,00	0,00	0,00	0,00
	89	Ostatní konstrukce a práce na trubním vedení	0,00	0,00	0,00	17,04
		Ostatní materiál	308 908,00	0,00	308 908,00	0,33
Celkem:					1 831 460,70	

Výkaz výměr

Název stavby:	Malometrážní byty na s.p.č. 2473/36 a p.p.č. 2473/13, 2473/43, k.ú. Tachov	Doba výstavby:		Objednatel:	město Tachov
Druh stavby:	bytový dům – vnitřní vodovod, kanalizace, odvětrání	Začátek výstavby:	01.08.2017	Projektant:	
Lokalita:	Tachov	Konec výstavby:		Zhotovitel:	Chejnovský s.r.o.
JKSO:		Zpracováno dne:	20.05.2017	Zpracoval:	Ing. Rössler

C	Objekt	Kód	Zkrácený popis / Varianta Rozměry	M.J.	Množství	Jednot. cena (Kč)	Náklady (Kč)			Hmotnost (t)		Cenová soustava
							Dodávka	Montáž	Celkem	Jednot.	Celkem	
		721	Vnitřní kanalizace				194 097,07	33 533,63	227 630,70		2,28	
2		721176223R00	Potrubí KG svodné (ležaté) v zemi D 125 x 3,2 mm	m	30,40	99,00	1 600,01	1 409,59	3 009,60	0,00	0,08	RTS I / 2016
4		721176223R00	Potrubí KG svodné (ležaté) v zemi D 125 x 3,2 mm	m	27,70	99,00	1 457,90	1 284,40	2 742,30	0,00	0,07	RTS I / 2016
6		721223424RT1	Vpusť podlahová se zápachovou uzávěrkou HL 317 mřížka nerez 138 x 138 mm DN 50/75/110	kus	1,00	1 980,00	1 901,04	78,96	1 980,00	0,00	0,00	RTS I / 2016
7		721176115R00	Potrubí HT odpadní svislé D 110 x 2,7 mm	m	52,80	113,00	2 735,23	3 231,17	5 966,40	0,00	0,07	RTS I / 2016
8		721273200R00	Souprava ventilační střešní HL	kus	4,00	511,00	1 692,69	351,31	2 044,00	0,00	0,00	RTS I / 2016
9		721176105R00	Potrubí HT přípojovací D 110 x 2,7 mm	m	35,70	98,00	1 189,82	2 308,78	3 498,60	0,00	0,05	RTS I / 2016
10		721176103R00	Potrubí HT přípojovací D 50 x 1,8 mm	m	18,50	39,00	256,34	465,16	721,50	0,00	0,01	RTS I / 2016
11		721176104R00	Potrubí HT přípojovací D 75 x 1,9 mm	m	5,80	68,00	149,30	245,10	394,40	0,00	0,00	RTS I / 2016
12		721176102R00	Potrubí HT přípojovací D 40 x 1,8 mm	m	1,90	38,00	26,90	45,30	72,20	0,00	0,00	RTS I / 2016
13		721176103R00	Potrubí HT přípojovací D 50 x 1,8 mm	m	76,80	42,00	1 146,01	2 079,59	3 225,60	0,00	0,04	RTS I / 2016
14		721176102R00	Potrubí HT přípojovací D 40 x 1,8 mm	m	67,20	38,00	951,27	1 602,33	2 553,60	0,00	0,03	RTS I / 2016
15		721213215R00	Žlab odtokový KLASIK, ke zdi, pro dlažbu, dl. 900mm	kus	24,00	6 821,00	152 740,57	10 963,43	163 704,00	0,08	1,91	RTS I / 2016
16		721171239R00	Tvarovka k připojení závěsného WC HL227, D 90/110	kus	27,00	1 128,00	28 003,36	2 452,64	30 456,00	0,00	0,03	RTS I / 2016
18		721290111R00	Zkouška těsnosti kanalizace vodou DN 125	m	58,10	125,00	246,63	7 015,87	7 262,50	0,00	0,00	RTS I / 2016
		722	Vnitřní vodovod				84 161,27	60 441,73	144 603,00		4,45	
20		722130235R00	Potrubí z trub.závít.pozink.svařovan. 11343, DN 40	m	23,30	197,00	2 576,33	2 013,77	4 590,10	0,02	0,37	RTS I / 2016
21		722130233R00	Potrubí z trub.závít.pozink.svařovan. 11343, DN 25	m	4,00	145,00	279,66	300,34	580,00	0,02	0,06	RTS I / 2016
22		722235145R00	Kohout kulový s odvodn. vnitř.-vnitř.z. IVAR DN 40	kus	1,00	1 245,00	1 114,78	130,22	1 245,00	0,00	0,00	RTS I / 2016
23		722254221RT1	Hydrantový systém D25, box prosklený průměr 25/20, stálotvará hadice	kus	4,00	6 789,00	25 484,24	1 671,76	27 156,00	0,02	0,06	RTS I / 2016
24		722264113R00	Vodoměr bytový SV Residia JET DN 20x130 mm, Qn 1,5	kus	25,00	435,00	9 082,28	1 792,72	10 875,00	0,00	0,06	RTS I / 2016
25		722264117R00	Vodoměr bytový TV Residia JET DN 20x130 mm, Qn 1,5	kus	25,00	435,00	9 082,28	1 792,72	10 875,00	0,00	0,06	RTS I / 2016
30		722238612R00	Ventil zpětný, 2xvnitřní závit Slovarm K-1039 DN 20	kus	50,00	125,00	3 429,50	2 820,50	6 250,00	0,00	0,01	RTS I / 2016
31		722238335R00	Ventil uzav. přímý, s vypouš. Slovarm K-125T DN 40	kus	2,00	897,00	1 537,66	256,34	1 794,00	0,00	0,00	RTS I / 2016
32		722238332R00	Ventil uzav. přímý, s vypouš. Slovarm K-125T DN 20	kus	3,00	243,00	568,22	160,78	729,00	0,00	0,00	RTS I / 2016
33		722202513R00	Ventil přímý PP-R INSTAPLAST D 25x3/4"	kus	100,00	178,00	13 521,25	4 278,75	17 800,00	0,00	0,02	RTS I / 2016
34		722202213R00	Nástěnka MZD PP-R INSTAPLAST D 20xR1/2	kus	197,00	52,00	3 898,72	6 345,28	10 244,00	0,00	0,04	RTS I / 2016
35		722191132R00	Hadice sanitární flexibilní, DN 15, délka 0,4 m	soubor	107,00	14,00	1 056,18	441,82	1 498,00	0,00	0,00	RTS I / 2016
36		722172311R00	Potrubí z PPR Instaplast, studená, D 20x2,8 mm	m	301,80	21,00	1 574,25	4 763,55	6 337,80	0,00	1,20	RTS I / 2016
37		722172331R00	Potrubí z PPR Instaplast, teplá, D 20x3,4 mm	m	234,80	22,00	1 357,15	3 808,45	5 165,60	0,00	0,94	RTS I / 2016
39		722172351R00	Křížení potrubí z PPR, D 20 x 3,4 mm, PN 20	kus	109,00	25,00	593,97	2 131,03	2 725,00	0,00	0,03	RTS I / 2016
40		722172364R00	Smyčka kompenzační z PPR, D 40 x 6,7 mm, PN 20	kus	2,00	175,00	169,15	180,85	350,00	0,00	0,00	RTS I / 2016
41		722172362R00	Smyčka kompenzační z PPR, D 25 x 4,2 mm, PN 20	kus	3,00	72,00	77,12	138,88	216,00	0,00	0,00	RTS I / 2016
42		722172312R00	Potrubí z PPR Instaplast, studená, D 25x3,5 mm	m	96,00	31,00	819,57	2 156,43	2 976,00	0,01	0,50	RTS I / 2016
43		722172332R00	Potrubí z PPR Instaplast, teplá, D 25x4,2 mm	m	104,50	38,00	1 159,98	2 811,02	3 971,00	0,01	0,55	RTS I / 2016
44		722172315R00	Potrubí z PPR Instaplast, studená, D 50x6,9 mm	m	14,50	121,00	765,09	989,41	1 754,50	0,01	0,09	RTS I / 2016
45		722172335R00	Potrubí z PPR Instaplast, teplá, D 50x8,3 mm	m	11,00	112,00	581,33	650,67	1 232,00	0,01	0,07	RTS I / 2016
46		722172314R00	Potrubí z PPR Instaplast, studená, D 40x5,5 mm	m	26,00	98,00	1 210,30	1 337,70	2 548,00	0,01	0,15	RTS I / 2016
47		722172334R00	Potrubí z PPR Instaplast, teplá, D 40x6,7 mm	m	29,50	99,00	1 432,94	1 487,56	2 920,50	0,01	0,17	RTS I / 2016
48		722172313R00	Potrubí z PPR Instaplast, studená, D 32x4,4 mm	m	3,50	54,00	67,44	121,56	189,00	0,01	0,02	RTS I / 2016
49		722172333R00	Potrubí z PPR Instaplast, teplá, D 32x5,4 mm	m	3,50	56,00	73,17	122,83	196,00	0,01	0,02	RTS I / 2016
50		722181211RT7	Izolace návleková MIRELON PRO tl. stěny 6 mm vnitřní průměr 22 mm	m	537,00	6,00	924,27	2 297,73	3 222,00	0,00	0,01	RTS I / 2016
51		722181211RT8	Izolace návleková MIRELON PRO tl. stěny 6 mm vnitřní průměr 25 mm	m	200,50	8,00	510,32	1 093,68	1 604,00	0,00	0,01	RTS I / 2016
52		722181212RW	Izolace návleková MIRELON PRO tl. stěny 9 mm	m	25,50	24,00	262,64	349,36	612,00	0,00	0,00	RTS I / 2016

53	722181212RV9	vnitřní průměr 50 mm Izolace návleková MIRELON PRO tl. stěny 9 mm vnitřní průměr 40 mm	m	55,50	29,00	657,23	952,27	1 609,50	0,00	0,00	RTS I / 2016
54	722181212RU1	Izolace návleková MIRELON PRO tl. stěny 9 mm vnitřní průměr 32 mm	m	7,00	18,00	49,37	76,63	126,00	0,00	0,00	RTS I / 2016
55	722280106R00	Tlaková zkouška vodovodního potrubí DN 32	m	263,00	45,00	217,38	11 617,62	11 835,00	0,00	0,00	RTS I / 2016
56	722280107R00	Tlaková zkouška vodovodního potrubí DN 40	m	25,50	54,00	27,51	1 349,49	1 377,00	0,00	0,00	RTS I / 2016
	725	Zařizovací předměty				588 162,39	168 346,61	746 508,00		1,89	
57	725014141R00	Klozet závěsný OLYMP ZTP + sedátko, bílý	soubor	25,00	2 985,00	68 899,83	5 725,17	74 625,00	0,02	0,47	RTS I / 2016
58	725014131RT1	Klozet závěsný OLYMP + sedátko, bílý včetně sedátka v bílé barvě	soubor	2,00	3 125,00	5 578,42	671,58	6 250,00	0,02	0,04	RTS I / 2016
59	725016101R00	Pisoár DOMINO 4110.0 bez otvoru pro ventil, bílý	soubor	1,00	3 189,00	2 994,16	194,84	3 189,00	0,02	0,02	RTS I / 2016
60	725017154R00	Umyvadlo invalidní 64 x 55 cm, barevné	soubor	1,00	980,00	777,64	202,36	980,00	0,02	0,02	RTS I / 2016
61	725017132R00	Umyvadlo na šrouby OLYMP Deep 55 x 42 cm, bílé	soubor	27,00	985,00	19 180,67	7 414,33	26 595,00	0,02	0,46	RTS I / 2016
62	725017130R00	Umyvadlo na šrouby OLYMP Deep 50 x 41 cm, bílé	soubor	3,00	978,00	2 104,10	829,90	2 934,00	0,02	0,05	RTS I / 2016
63	725017138R00	Kryt sifonu umyvadel OLYMP, bílý	soubor	30,00	987,00	26 382,56	3 227,44	29 610,00	0,01	0,24	RTS I / 2016
64	725019101R00	Výlevka stojící MIRA 5104.6 s plastovou mřížkou	soubor	1,00	3 841,00	3 451,82	389,18	3 841,00	0,01	0,01	RTS I / 2016
65	725121621R00	Splachovač pisoárů automatický SLP 04K	soubor	1,00	4 258,00	3 938,05	319,95	4 258,00	0,00	0,00	RTS I / 2016
66	725249101R00	Montáž sprchových boxů	soubor	24,00	2 845,00	4 669,79	63 610,21	68 280,00	0,00	0,01	RTS I / 2016
67	725291142R00	Madlo dvojité pevné nerez Novaservis dl. 813 mm	soubor	25,00	1 982,00	46 837,25	2 712,75	49 550,00	0,00	0,05	RTS I / 2016
68	725291146R00	Madlo dvojité sklopné nerez Novaservis dl. 813 mm	soubor	25,00	2 389,00	57 263,27	2 461,73	59 725,00	0,00	0,06	RTS I / 2016
69	725291175R00	Sedátko sklopné s opěrnou nohou nerez Novaservis	soubor	24,00	4 678,00	107 786,07	4 485,93	112 272,00	0,01	0,19	RTS I / 2016
70	725291123R00	Madlo rovné nerez Novaservis dl. 500 mm	soubor	25,00	987,00	22 695,39	1 979,61	24 675,00	0,00	0,03	RTS I / 2016
71	725329101R00	Montáž dřezů dvojitých	soubor	27,00	125,00	2 521,87	853,13	3 375,00	0,00	0,03	RTS I / 2016
72	725329102R00	Montáž dřezů dvojitých velkokuchyňských	soubor	1,00	1 250,00	540,97	709,03	1 250,00	0,00	0,00	RTS I / 2016
73	725539108R00	Montáž zásobníku elektrick. akumulárního do 1200 l	soubor	1,00	6 570,00	3 539,71	3 030,29	6 570,00	0,03	0,03	RTS I / 2016
74	725814122R00	Ventil pračkový se zpět.kl. IVAR.08101 DN15 x DN20	soubor	25,00	548,00	10 697,69	3 002,31	13 700,00	0,00	0,01	RTS I / 2016
75	725819401R00	Montáž ventilu rohového s trubičkou G 1/2	soubor	116,00	48,00	1 794,80	3 773,20	5 568,00	0,00	0,01	RTS I / 2016
76	725823111RT1	Baterie umyvadlová stoján. ruční, bez otvír.odpadu standardní	kus	31,00	1 897,00	54 278,12	4 528,88	58 807,00	0,00	0,03	RTS I / 2016
77	725823134RT1	Baterie dřezová stojánková ruční s výsuv. sprchou standardní	kus	27,00	2 687,00	68 293,48	4 255,52	72 549,00	0,00	0,04	RTS I / 2016
78	725825114RT1	Baterie dřezová nástěnná ruční standardní	kus	2,00	1 872,00	3 455,24	288,76	3 744,00	0,00	0,00	RTS I / 2016
79	725845111RT1	Baterie sprchová nástěnná ruční, bez příslušenství standardní	kus	24,00	1 589,00	33 904,47	4 231,53	38 136,00	0,00	0,04	RTS I / 2016
80	725849205R00	Montáž baterie sprchové podomítkové	kus	24,00	1 257,00	0,00	30 168,00	30 168,00	0,00	0,00	RTS I / 2016
81	725849302R00	Montáž držáku sprchy	kus	24,00	84,00	332,19	1 683,81	2 016,00	0,00	0,00	RTS I / 2016
82	725851005R00	Odtoková souprava pro dvojdřezy PP HL27 D 40 mm	kus	1,00	328,00	279,40	48,60	328,00	0,00	0,00	RTS I / 2016
83	725851007R00	Odtoková souprava pro dřezy PP HL22 D 40 mm	kus	3,00	345,00	809,00	226,00	1 035,00	0,00	0,00	RTS I / 2016
84	725860107R00	Uzávěrka zápachová umyvadlová T 1015,D 40	kus	31,00	162,00	2 662,67	2 359,33	5 022,00	0,00	0,01	RTS I / 2016
85	725860168R00	Zápachová uzávěrka pro pisoáry HL430, D 40, 50 mm	kus	1,00	684,00	600,91	83,09	684,00	0,00	0,00	RTS I / 2016
86	725860182R00	Sifon pračkový HL405, D 40/50 mm	kus	25,00	1 132,00	25 882,04	2 417,96	28 300,00	0,00	0,02	RTS I / 2016
87	725860201RT1	Sifon dřezový HL100, 6/4 ", přípoj myčka, pračka zpětná klapka, D 40, 50 mm, kulový kloub na odtoku	kus	24,00	301,00	5 522,18	1 701,82	7 224,00	0,00	0,01	RTS I / 2016
88	725980121R00	Dvířka z plastu, 150 x 150 mm	kus	16,00	78,00	488,63	759,37	1 248,00	0,00	0,01	RTS I / 2016
	726	Instalační prefabrikáty				169 737,98	14 880,02	184 618,00		0,39	
89	726211321R00	Modul-WC Duofix, UP320, h 112 cm	soubor	2,00	6 784,00	12 156,70	1 411,30	13 568,00	0,01	0,03	RTS I / 2016
90	726211331R00	Modul-WC Duofix, UP320, ZTP, h 112 cm	soubor	25,00	6 842,00	157 581,28	13 468,72	171 050,00	0,01	0,36	RTS I / 2016
	728	Vzduchotechnika				0,00	219 193,00	219 193,00		0,00	
91	728413521R00	Montáž talířového ventilu kruhové do d 100 mm	kus	4,00	801,00	0,00	3 204,00	3 204,00	0,00	0,00	RTS I / 2016
92	728414611R00	Montáž digestoře vestavěné	kus	24,00	1 000,00	0,00	24 000,00	24 000,00	0,00	0,00	RTS I / 2016
93	728415111R00	Montáž mřížky větrací nebo ventilační do 0,04 m2	kus	26,00	1 000,00	0,00	26 000,00	26 000,00	0,00	0,00	RTS I / 2016
94	728612211R00	Mř ventilátoru radiál.středotl. potrub.do d 100mm	kus	26,00	1 000,00	0,00	26 000,00	26 000,00	0,00	0,00	RTS I / 2016
95	728214411R00	Montáž klapky plastové kruhové do d 100mm	kus	26,00	1 000,00	0,00	26 000,00	26 000,00	0,00	0,00	RTS I / 2016
96	728214312R00	Montáž odbočky plastové kruhové do d 200 mm	kus	24,00	1 000,00	0,00	24 000,00	24 000,00	0,00	0,00	RTS I / 2016
97	728214212R00	Montáž přechodu plastového kruhového do d 200 mm	kus	24,00	1 000,00	0,00	24 000,00	24 000,00	0,00	0,00	RTS I / 2016
98	728114111R00	Montáž potrubí plastového kruhového do d 100 mm	m	17,80	280,00	0,00	4 984,00	4 984,00	0,00	0,00	RTS I / 2016
99	728114112R00	Montáž potrubí plastového kruhového do d 200 mm	m	174,30	350,00	0,00	61 005,00	61 005,00	0,00	0,00	RTS I / 2016
		Ostatní materiál – odvětrání				308 908,00	0,00	308 908,00		0,33	
109	429851112	Potrubí plastové kulaté VP 100/1000 KP	kus	16,00	290,00	4 640,00	0,00	4 640,00	0,00	0,00	RTS I / 2016

110	429851110	Potrubí plastové kulaté VP 100/350 KP	kus	24,00	150,00	3 600,00	0,00	3 600,00	0,00	0,00	RTS I / 2016
111	429851122	Potrubí plastové kulaté VP 125/1000 KP	kus	165,00	390,00	64 350,00	0,00	64 350,00	0,00	0,00	RTS I / 2016
112	429851120	Potrubí plastové kulaté VP 125/350 KP	kus	3,00	240,00	720,00	0,00	720,00	0,00	0,00	RTS I / 2016
113	429853211	Koleno 90° kulaté VP 125-90 KO	kus	24,00	280,00	6 720,00	0,00	6 720,00	0,00	0,00	RTS I / 2016
114	429853221	T-kus kruhový VP 125 KT	kus	24,00	320,00	7 680,00	0,00	7 680,00	0,00	0,00	RTS I / 2016
115	429853230	Přechod kruhový osový VP 100/125 KPO	kus	24,00	302,00	7 248,00	0,00	7 248,00	0,00	0,00	RTS I / 2016
116	429853250	Zpětná klapka s pérkem RKK pr.100 mm	kus	24,00	450,00	10 800,00	0,00	10 800,00	0,00	0,00	RTS I / 2016
117	429148051	Ventilátor do koupelny ECA Piano pr. 100 TC	kus	26,00	2 232,00	58 032,00	0,00	58 032,00	0,00	0,02	RTS I / 2016
118	42981336	Trouba Spiro d 315 délka 1000 mm pozinkovaná	kus	1,00	25 000,00	25 000,00	0,00	25 000,00	0,01	0,01	RTS I / 2016
119	42972868	Mřížka čtyřhranná KMM vel. 400x315.30, do zdi	kus	1,00	980,00	980,00	0,00	980,00	0,00	0,00	RTS I / 2016
120	42953250.A	Žaluzie protidešť, komfortní PŽA-K-III 400x400	kus	2,00	4 500,00	9 000,00	0,00	9 000,00	0,00	0,00	RTS I / 2016
121	42911720	Ventilátor axiální do potrubí APP 400 S	kus	1,00	28 000,00	28 000,00	0,00	28 000,00	0,02	0,02	RTS I / 2016
122	42911752	Příslušenství k APP- mřížka MPRIR 400	kus	1,00	9 000,00	9 000,00	0,00	9 000,00	0,00	0,00	RTS I / 2016
123	48438862	Ohřivač zásob. pro TUV a akumulaci DUO 1000/220	kus	1,00	62 458,00	62 458,00	0,00	62 458,00	0,26	0,26	RTS I / 2016
124	42972700	Mřížka kruhová sací provedení 1 velikost 100 - Talířový ventil DN 100	kus	4,00	850,00	3 400,00	0,00	3 400,00	0,00	0,00	RTS I / 2016
125	42972850	Mřížka čtyřhranná KMM vel. 125x125.30, do zdi - protidešťová žaluzie DN 125	kus	26,00	280,00	7 280,00	0,00	7 280,00	0,00	0,02	RTS I / 2016
							Celkem:	1 831 460,70			

Poznámka:

Pokud je v projektové dokumentaci použit konkrétní název výrobku, zadavatel umožňuje nabídnout rovnocenné řešení

Výkaz výměr

Název stavby:	Malomětrážní byty na s.p.c. 2473/36 a p.p.c. 2473/13, 2473/43, k.ú. Tachov	Doba výstavby:	Objednatel: město Tachov										
Druh stavby:	bytový dům – venkovní úpravy	Začátek výstavby:	01.08.2017										
Lokality:	Tachov	Konec výstavby:	Zhotovitel: Chejnovský s.r.o.										
JKSO:	Zpracováno dne:	20.05.2017	Zpracoval: Ing. Rössler										
Objekt	Kód	Zkrácený popis / Varianta	M.j.	Množství	Jednot.	cena (Kč)	Jednot.	Náklady (Kč)	Montáž	Celkem	Jednot.	Celkem	Genova
		Rozměry											

1	721176224R00	Potrubi KG svodné (ležaté) v zemi D 160 x 4,0 mm	m	2,80	205,00	385,16	188,84	574,00	0,00	0,01	RTS I / 2016	0,08	
2	721176223R00	Potrubi KG svodné (ležaté) v zemi D 125 x 3,2 mm	m	5,70	112,00	339,40	299,00	638,40	0,00	0,01	RTS I / 2016	0,01	
3	721176225R00	Potrubi KG svodné (ležaté) v zemi D 200 x 4,9 mm	m	10,50	289,00	2 022,19	1 012,31	3 034,50	0,00	0,04	RTS I / 2016	0,04	
5	721170957R00	Opera-v-sazeni odbočky, potrubí PVC hrdlové D 160	m	1,00	3 842,00	0,00	3 842,00	3 842,00	0,01	0,01	RTS I / 2016	0,01	
17	721263003RT2	Klapka koncová (žabí) HL	kus	1,00	4 152,00	3 996,15	155,85	4 152,00	0,00	0,00	RTS I / 2016	0,00	
18	721290111R00	Zkouška těsnosti kanalizace vodou DN 125	m	5,70	840,00	162,60	4 625,40	4 788,00	0,00	0,00	RTS I / 2016	0,00	
19	721290112R00	Zkouška těsnosti kanalizace vodou DN 200	m	13,30	960,00	1 292,48	11 342,52	12 635,00	0,00	0,00	RTS I / 2016	0,00	
26	722265213R00	Vodotěr domovní FLODIS DN 20x190mm, Qn 2,5	kus	1,00	1 102,00	1 015,91	86,09	1 102,00	0,00	0,00	RTS I / 2016	0,03	
27	722268615R00	Sestava BRUSE s ventily Qn 6 DN 40-40	kus	1,00	2 987,00	2 862,49	124,51	2 987,00	0,00	0,00	RTS I / 2016	0,00	
28	722238516R00	Filter, vnitřní-vnitřní závit Slovamm K-508 DN 50	kus	1,00	1 254,00	1 025,48	228,52	1 254,00	0,00	0,00	RTS I / 2016	0,00	
29	722238615R00	Ventil zpětný ,zvnitřní závit Slovamm K-1039 DN 40	kus	1,00	387,00	262,65	124,35	387,00	0,00	0,00	RTS I / 2016	0,00	
38	722171215R00	Potrubi z PEHD, D 50 x 4,6 mm	m	23,50	72,00	944,71	747,29	1 692,00	0,00	0,02	RTS I / 2016	0,00	
56	722280107R00	Taková zkouška vodovodního potrubí DN 40	m	23,50	110,00	51,65	2 533,35	2 585,00	0,00	0,00	RTS I / 2016	0,00	
87	879172199R00	Příplatek za montáž vodovodních přípojek DN 32-80	kus	1,00	7 200,00	95,50	7 104,50	7 200,00	0,00	0,00	RTS I / 2016	0,00	
100	89	Ostatní konstrukce a práce na trubicím vedení				24 987,30	18 872,70	43 860,00	17,04				
101	894411111RT2	Zřízení šachet z dílců,dno C 25/0, potrubí DN 200	kus	1,00	2 410,00	1 052,08	1 357,92	2 410,00	2,88	2,88	RTS I / 2016	0,17	
102	899103111RT2	Osazení pokropu s rámem do 150 kg	kus	1,00	1 500,00	1 265,31	234,69	1 500,00	0,17	0,17	RTS I / 2016	0,17	
103	891249111R00	Montáž navrtávacích pasů DN 80	kus	1,00	2 500,00	0,00	2 500,00	2 500,00	0,00	0,00	RTS I / 2016	0,00	
104	891181111R00	Montáž vodovodních šoupátek ve výkopu DN 40	kus	1,00	2 200,00	296,90	1 903,10	2 200,00	0,00	0,00	RTS I / 2016	0,00	
105	899401112R00	Osazení pokropů litinových šoupátkových	kus	1,00	1 800,00	744,54	1 055,46	1 800,00	0,11	0,11	RTS I / 2016	0,11	
106	893411011RA0	Šachta vodotěrná plast.kruhová samonosná v.1600 mm	kus	1,00	7 200,00	6 906,48	293,52	7 200,00	0,57	0,57	RTS I / 2016	0,04	
107	894431111RBA	Šachta, D 315 mm, dl.šach.roury 1,25 m, přímá	kus	1,00	2 450,00	2 235,30	214,70	2 450,00	0,04	0,04	RTS I / 2016	0,04	
108	893212111R00	Šachty armaturní beton, strop z dílců, do 1,50 m2 -Revizní šachta domovní atypická	kus	1,00	23 800,00	12 486,69	11 313,31	23 800,00	13,27	13,27	RTS I / 2016	13,27	
Celkem:													
											90 730,90		

Poznámka:
Pokud je v projektové dokumentaci použit konkrétní název výrobku, zadavatel umožňuje nabídnout rovnocenné řešení

Stavební rozpočet - rekapitulace

Název stavby:	Malometrážní byty na s.p.č. 2473/36 a p.p.č. 2473/13, 2473/43, k.ú. Tachov	Objednatel:	město Tachov
Druh stavby:	bytový dům	Projektant:	
Lokalita:	Tachov	Zhotovitel:	Chejnovský s.r.o.
Zpracoval:	Ing. Rössler	Zpracováno dne:	20.05.2017

Objekt	Kód	Zkrácený popis	Náklady (Kč) - dodávka	Náklady (Kč) - Montáž	Náklady (Kč) - celkem	Celková hmotnost (t)
	721	Vnitřní kanalizace	8 197,97	21 465,93	29 663,90	2,35
	722	Vnitřní vodovod	6 162,89	3 844,11	10 007,00	4,49
	725	Zařizovací předměty			0,00	1,89
	726	Instalační prefabrikáty			0,00	0,39
	728	Vzduchotechnika			0,00	0,00
	87	Potrubí z trub plastických, skleněných a čedičových	95,50	7 104,50	7 200,00	0,00
	89	Ostatní konstrukce a práce na trubním vedení	24 987,30	18 872,70	43 860,00	17,04
		Ostatní materiál			0,00	0,33

Celkem: 90 730,90

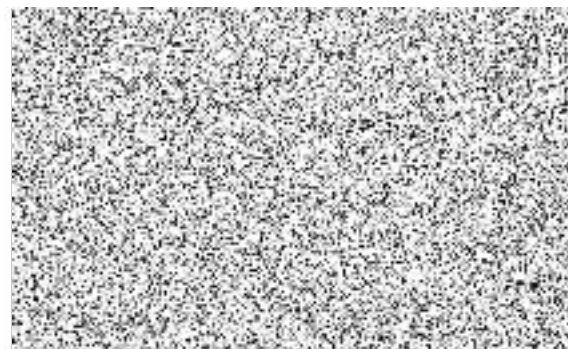

Soupis stavebních prací, dodávek a služeb

Stavba: **25/2017 Tachov - s.p.č. 2473/36 a p.p.č. 2473/13,2473/43 Malometrážní byty**

Zadavatel **Město Tachov**
Hornická 1695
34701 Tachov-Tachov

IČO: **00260231**
 DIČ: **CZ00260231**

Zhotovitel: **Chejnovský s.r.o.**
Rapotínská 1576
34701 Tachov

IČO: **26363330**
 DIČ: **CZ26363330**

Rozpis ceny

			Celkem
HSV			61 620,00
PSV			946 058,73
MON			0,00
Vedlejší náklady			0,00
Ostatní náklady			0,00
Celkem			1 007 678,73

Rekapitulace daní

Základ pro sníženou DPH	15 %	946 058,73 CZK
Snížená DPH	15 %	141 908,81 CZK
Základ pro základní DPH	21 %	61 620,00 CZK
Základní DPH	21 %	12 940,20 CZK

Zaokrouhlení

0,00 CZK

Cena celkem s DPH

1 162 527,74 CZK

v

dne

29.5.2018



 Za objednatele

Rekapitulace dílčích částí

Číslo	Název	Základ pro sníženou DPH	Základ pro základní DPH	DPH celkem	Cena celkem	%
1	Ústřední vytápění	913 785	0	137 068	1 050 853	90
1	Ústřední vytápění	913 785	0	137 068	1 050 853	90
2	Vnitřní instalace plynu	32 273	0	4 841	37 114	3
2	Vnitřní instalace plynu	32 273	0	4 841	37 114	3
3	Přeložka přípojky plynu	0	61 620	12 940	74 560	6
3	Přeložka přípojky plynu	0	61 620	12 940	74 560	6
Celkem za stavbu		946 059	61 620	154 849	1 162 528	100

Rekapitulace dílů

Číslo	Název	Typ dílu			Celkem	%
3	Svislé a kompletní konstrukce	HSV			2 500,00	0
8	Trubní vedení	HSV			59 120,00	6
723	Vnitřní plynovod	PSV			30 939,02	3
731	Kotelny	PSV			172 050,03	17
732	Strojovny	PSV			110 644,00	11
733	Rozvod potrubí	PSV			202 594,71	20
734	Armatury	PSV			257 900,82	26
735	Otopná tělesa	PSV			170 595,74	17
783	Nátěry	PSV			1 334,41	0
Cena celkem					1 007 678,73	100

Položkový soupis prací a dodávek

S:	25/2017	Tachov - s.p.č. 2473/36 a p.p.č. 2473/13,2473/43 Malometrážní byty
O:	1	Ústřední vytápění
R:	1	Ústřední vytápění

P.č.	Číslo položky	Název položky	MJ	množství	cena / MJ	Celkem	Ceník	Gen. soustava / platnost	Cenová úroveň
Díl: 731		Kotelny	172 050,03						
1	731249312R00	Montáž ocelových kotlů do 50 kW (100 kW) závěsných turbo bez TUV, odkoufení	ks	2,00000	2 480,00	4 960,00	800-731	RTS 17/ I	RTS 17/ I
2	904 R02	Hzs-zkousky v rámci montaz.praci, Topná zkouška	h	24,00000	250,00	6 000,00	Prav.M	RTS 17/ I	RTS 17/ I
3	904 R01	Hzs-zkousky v rámci montaz.praci, montáž regulace,uvedení kotlů do provozu	h	17,00000	250,00	4 250,00		Vlastní	Kalkul
4	40501	Regulace pro 2 kotle a venkovní teplotní čidlo	ks	1,00000	1 800,00	1 800,00		Vlastní	Indiv
5	40502	MaR pro provedení zabezpečení kotelny ČSN 060310/Z1	ks	1,00000	1 800,00	1 800,00		Vlastní	Indiv
6	48401	LIL trubka s hrdlem 0,25 m DN 80/125	ks	2,00000	540,00	1 080,00		Vlastní	Indiv
7	48402	CAS zpětná klapka DN 80	ks	1,00000	1 845,00	1 845,00		Vlastní	Indiv
8	48403	CAS sifon	ks	1,00000	2 840,00	2 840,00		Vlastní	Indiv
9	48404	LIL reviz. T kus s měř. otv. reduk DN 100/160 na DN 80/125	ks	1,00000	2 412,00	2 412,00		Vlastní	Indiv
10	48405	LIL trubkový díl s 87°odbočkou 80/125 a ZK 1 m DN 110/160	ks	1,00000	2 580,00	2 580,00		Vlastní	Indiv
11	48406	LIL revizní T kus s odtokem DN 110/160	ks	1,00000	1 800,00	1 800,00		Vlastní	Indiv
12	48407	ZUB sifon pro přetlak vývod 40 mm	ks	1,00000	2 405,00	2 405,00		Vlastní	Indiv
13	48408	ZUB hadice pro odvod kondenzátu	m	3,00000	125,00	375,00		Vlastní	Indiv
14	48409	LIL trubka s hrdlem 1 m,DN 110/160	ks	2,00000	1 450,00	2 900,00		Vlastní	Indiv
15	48410	Pateční koleno starr 87°s kotv. redukované DN 110/125	ks	1,00000	1 245,00	1 245,00		Vlastní	Indiv
16	48411	Trubka s hrdlem 2 m starr DN 125	ks	6,00000	845,00	5 070,00		Vlastní	Indiv
17	48412	Komínová plastová hadice starr černá DN 125	ks	1,00000	1 254,00	1 254,00		Vlastní	Indiv
18	48413	ZUB distanční objímka universální	bal	4,00000	658,00	2 632,00		Vlastní	Indiv
19	484173 R	Kotel plynový kondenzační závěsný 12,9-46,4 kW	kus	2,00000	62 000,00	124 000,00		Vlastní	Indiv
20	998731102R00	Přesun hmot pro kotelny umístěné ve výšce (hloubce) do 12 m	t	0,09548	8 400,00	802,03	800-731	RTS 17/ I	RTS 17/ I
		vodorovně do 50 m							
		Hmotnosti z položek s pořadovými čísly :							
		1,4,19, :							
		Součet : 0,09548	0,09548						
Díl: 732		Strojovny	110 644,00						
21	732219345R00	Montáž ohříváků vody zásobníkových stojatých, PN 1,6/1,0, do 1000 l	ks	1,00000	2 400,00	2 400,00	800-731	RTS 17/ I	RTS 17/ I

Položkový soupis prací a dodávek

S:	25/2017	Tachov - s.p.č. 2473/36 a p.p.č. 2473/13,2473/43 Malometrážní byty
O:	1	Ústřední vytápění
R:	1	Ústřední vytápění

P.č.	Číslo položky	Název položky	MJ	množství	cena / MJ	Celkem	Geník	Cen. soustava / platnost	Cenová úroveň
22	732331515R00	Nádoby expanzní tlakové Nádoby expanzní tlakové s membránou obsah 50 l	ks	1,00000	1 654,00	1 654,00	800-731	RTS 17/ I	RTS 17/ I
23	7322	R+S kompaktní 4 okruhy, D+N+izolace	ks	1,00000	11 985,00	11 985,00		Vlastní	Indiv
24	732421312 R00	Čerpadlo oběhové Grundfos nová ALPHA 2 25-40, zadavatel umožňuje nabídnout rovnocenné řešení	ks	2,00000	6 240,00	12 480,00		Vlastní	Indiv
25	732421313 R00	Čerpadlo oběhové Grundfos nová ALPHA 2 25-60, zadavatel umožňuje nabídnout rovnocenné řešení	ks	2,00000	5 687,00	11 374,00		Vlastní	Indiv
26	7325 R	Hydraulická výhybka WH 40 s izolací, D+M	ks	1,00000	5 821,00	5 821,00		Vlastní	Indiv
27	48438805.AR	ohřivač užitkové vody zásobníkový OVS; stojatý; objem 1 000 l; celk. výška 2 155 mm; průměr 800 mm; povrch smaltovaný; výhř.plocha Cu 3,5 m2	kus	1,00000	62 000,00	62 000,00	SPCM	RTS 17/ I	RTS 17/ I
28	998732102R00	Přesun hmot pro strojovny v objektech výšky do 12 m	t	0,29898	9 800,00	2 930,00	800-731	RTS 17/ I	RTS 17/ I

Hmotnosti z položek s pořadovými čísly: :

21,22,24,25,27, :

Součet: : 0,29898

0,29898

Díl: 733		Rozvod potrubí		202 594,71					
29	722181244RT5	Izolace vodovodního potrubí návleková trubice z pěnového polyetyleny s povrchovou ochrannou polyetylenovou tkaninou, tloušťka stěny 20 mm, d 15 mm	m	900,00000	28,00	25 200,00	800-721	RTS 17/ I	RTS 17/ I
30	722181244RT6	Izolace vodovodního potrubí návleková trubice z pěnového polyetyleny s povrchovou ochrannou polyetylenovou tkaninou, tloušťka stěny 20 mm, d 18 mm	m	160,00000	24,00	3 840,00	800-721	RTS 17/ I	RTS 17/ I
31	722181244RT7	Izolace vodovodního potrubí návleková trubice z pěnového polyetyleny s povrchovou ochrannou polyetylenovou tkaninou, tloušťka stěny 20 mm, d 22 mm	m	66,00000	27,00	1 782,00	800-721	RTS 17/ I	RTS 17/ I
32	733163102R00	Potrubí z měděných trubek měděné potrubí, D 15 mm, s 1,0 mm, pájení pomocí kapilárních pájecích tvarovek	m	900,00000	95,00	85 500,00	800-731	RTS 17/ I	RTS 17/ I
včetně tvarovek, bez zednických výpomocí									
33	733163103R00	Potrubí z měděných trubek měděné potrubí, D 18 mm, s 1,0 mm, pájení pomocí kapilárních pájecích tvarovek	m	160,00000	110,00	17 600,00	800-731	RTS 17/ I	RTS 17/ I
včetně tvarovek, bez zednických výpomocí									
34	733163104R00	Potrubí z měděných trubek měděné potrubí, D 22 mm, s 1,0 mm, pájení pomocí kapilárních pájecích tvarovek	m	66,00000	141,00	9 306,00	800-731	RTS 17/ I	RTS 17/ I
včetně tvarovek, bez zednických výpomocí									

Položkový soupis prací a dodávek

S:	25/2017	Tachov - s.p.č. 2473/36 a p.p.č. 2473/13,2473/43 Malometrážní byty
O:	1	Ústřední vytápění
R:	1	Ústřední vytápění

P.č.	Číslo položky	Název položky	MJ	množství	cena / MJ	Celkem	Ceník	Cen. soustava / platnost	Cenová úroveň
35	733163105R00	Potrubí z měděných trubek měděné potrubí, D 28 mm, s 1,5 mm, pájení pomocí kapilárních pájecích tvarovek včetně tvarovek, bez zednických výpomocí	m	22,00000	412,00	9 064,00	800-731	RTS 17/ I	RTS 17/ I
36	733163106R00	Potrubí z měděných trubek měděné potrubí, D 35 mm, s 1,5 mm, pájení pomocí kapilárních pájecích tvarovek včetně tvarovek, bez zednických výpomocí	m	60,00000	401,00	24 060,00	800-731	RTS 17/ I	RTS 17/ I
37	733163108R00	Potrubí z měděných trubek měděné potrubí, D 54 mm, s 2,0 mm, pájení pomocí kapilárních pájecích tvarovek včetně tvarovek, bez zednických výpomocí	m	6,00000	905,00	5 430,00	800-731	RTS 17/ I	RTS 17/ I
38	733190106R00	Tlakové zkoušky potrubí ocelových závitových, plastových, měděných do DN 32	m	1 208,00000	5,00	6 040,00	800-731	RTS 17/ I	RTS 17/ I
39	733190108R00	Tlakové zkoušky potrubí ocelových závitových, plastových, měděných přes DN 40 do DN 50	m	6,00000	120,00	720,00	800-731	RTS 17/ I	RTS 17/ I
40	722182011 R00	Montáž izolačních skruží na potrubí do DN 25	m	22,00000	50,00	1 100,00		Vlastní	RTS 17/ I
41	722182014 R00	Montáž izolačních skruží na potrubí do DN 40	m	60,00000	60,00	3 600,00		Vlastní	RTS 17/ I
42	722182016 R00	Montáž izolačních skruží na potrubí do DN 80	m	6,00000	70,00	420,00		Vlastní	RTS 17/ I
43	631547214R	pouzdro potrubní řezané; minerální vlákno; povrchová úprava Al fólie se skelnou mřížkou; vnitřní průměr 28,0 mm; tl. izolace 40,0 mm; provozní teplota do 250 °C; tepelná vodivost (10°C) 0,0330 W/mK; tepelná vodivost (50°C) 0,037 W/mK 22,0*1,015	m	22,33000	90,00	2 009,70	SPCM	RTS 17/ I	RTS 17/ I
				22,33					
44	631547215R	pouzdro potrubní řezané; minerální vlákno; povrchová úprava Al fólie se skelnou mřížkou; vnitřní průměr 35,0 mm; tl. izolace 40,0 mm; provozní teplota do 250 °C; tepelná vodivost (10°C) 0,0330 W/mK; tepelná vodivost (50°C) 0,037 W/mK 60,0*1,015	m	60,90000	95,00	5 785,50	SPCM	RTS 17/ I	RTS 17/ I
				60,9					
45	631547218R	pouzdro potrubní řezané; minerální vlákno; povrchová úprava Al fólie se skelnou mřížkou; vnitřní průměr 54,0 mm; tl. izolace 40,0 mm; provozní teplota do 250 °C; tepelná vodivost (10°C) 0,0330 W/mK; tepelná vodivost (50°C) 0,037 W/mK 6,0*1,015	m	6,09000	154,00	937,86	SPCM	RTS 17/ I	RTS 17/ I
				6,09					
46	998733103R00	Přesun hmot pro rozvody potrubí v objektech výšky do 24 m Hmotnosti z položek s pořadovými čísly: :	t	1,16074	172,00	199,65	800-731	RTS 17/ I	RTS 17/ I

Položkový soupis prací a dodávek

S:	25/2017	Tachov - s.p.č. 2473/36 a p.p.č. 2473/13,2473/43 Malometrážní byty
O:	1	Ústřední vytápění
R:	1	Ústřední vytápění

P.č.	Číslo položky	Název položky	MJ	množství	cena / MJ	Celkem	Ceník	Cen. soustava / platnost	Cenová úroveň
------	---------------	---------------	----	----------	-----------	--------	-------	--------------------------	---------------

29,30,31,32,33,34,35,36,37,43,44,45, :
Součet : 1,16074

1,16074

Díl: 734		Armatury	257 900,82						
47	734215133R00	Ventily odvzdušňovací závitové včetně dodávky materiálu automatický odvzdušňovací ventil , DN 15, PN 14, mosaz	kus	8,00000	125,00	1 000,00	800-731	RTS 17/ I	RTS 17/ I
48	734221672RT3	Ventily a kohouty regulační závitové včetně dodávky materiálu termostatická hlavice,	kus	71,00000	410,00	29 110,00	800-731	RTS 17/ I	RTS 17/ I
49	734223112RT1	Ventily a kohouty regulační závitové včetně dodávky materiálu termostatický ventil, dvouregulační, DN 15, rohový, mosaz, bez termostatické hlavice, PN 10, vnitřní závit	kus	24,00000	385,00	9 240,00	800-731	RTS 17/ I	RTS 17/ I
50	734235123R00	Ventily a kohouty uzavírací závitové včetně dodávky materiálu kulový kohout, DN 25, vnitřní-vnitřní, PN 35, mosaz	kus	8,00000	412,00	3 296,00	800-731	RTS 17/ I	RTS 17/ I
51	734235124R00	Ventily a kohouty uzavírací závitové včetně dodávky materiálu kulový kohout, DN 32, vnitřní-vnitřní, PN 35, mosaz	kus	8,00000	620,00	4 960,00	800-731	RTS 17/ I	RTS 17/ I
52	734235126R00	Ventily a kohouty uzavírací závitové včetně dodávky materiálu kulový kohout, DN 50, vnitřní-vnitřní, PN 35, mosaz	kus	8,00000	1 254,00	10 032,00	800-731	RTS 17/ I	RTS 17/ I
53	734245423R00	Ventily a klapky zpětné závitové včetně dodávky materiálu zpětná klapka, DN 25, vnitřní-vnitřní závit, PN 16, mosaz	kus	2,00000	410,00	820,00	800-731	RTS 17/ I	RTS 17/ I
54	734245424R00	Ventily a klapky zpětné závitové včetně dodávky materiálu zpětná klapka, DN 32, vnitřní-vnitřní závit, PN 12, mosaz	kus	2,00000	589,00	1 178,00	800-731	RTS 17/ I	RTS 17/ I
55	734245426R00	Ventily a klapky zpětné závitové včetně dodávky materiálu zpětná klapka, DN 50, vnitřní-vnitřní závit, PN 12, mosaz	kus	2,00000	1 740,00	3 480,00	800-731	RTS 17/ I	RTS 17/ I
56	734255112R00	Ventily pojistné závitové včetně dodávky materiálu pojistný ventil, DN 15, 3,0 bar, mosaz, vnitřní-vnitřní závit	kus	2,00000	180,00	360,00	800-731	RTS 17/ I	RTS 17/ I
nízkozdvížné pružinové									
57	734266426R00	Šroubení včetně dodávky materiálu šroubení pro radiátory typu VK dvoutrubkový systém s vypouštěním, DN EK 20 x 15, rohové, PN 10, bronz	kus	47,00000	654,00	30 738,00	800-731	RTS 17/ I	RTS 17/ I
58	734266432R00	Šroubení včetně dodávky materiálu šroubení pro radiátory typu VK jednostrubkový systém s vypouštěním, DN EK 20 x 15, přímé, PN 10, bronz	kus	24,00000	540,00	12 960,00	800-731	RTS 17/ I	RTS 17/ I
59	734295321R00	Ostatní armatury kohouty plnicí a vypouštěcí včetně dodávky materiálu kulový kohout vypouštěcí a napouštěcí, DN 15, PN 10, mosaz	kus	9,00000	120,00	1 080,00	800-731	RTS 17/ I	RTS 17/ I

Položkový soupis prací a dodávek

S:	25/2017	Tachov - s.p.č. 2473/36 a p.p.č. 2473/13,2473/43 Malometrážní byty
O:	1	Ústřední vytápění
R:	1	Ústřední vytápění

P.č.	Číslo položky	Název položky	MJ	množství	cena / MJ	Celkem	Ceník	Cen. soustava / platnost	Cenová úroveň
60	734295213R00	Ostatní armatury filtry a kohouty kulové s filtrem závitové včetně dodávky materiálu filtr, DN 25, vnitřní-vnitřní závit, PN 20, mosaz	kus	2,00000	980,00	1 960,00	800-731	RTS 17/ I	RTS 17/ I
61	734295214R00	Ostatní armatury filtry a kohouty kulové s filtrem závitové včetně dodávky materiálu filtr, DN 32, vnitřní-vnitřní závit, PN 20, mosaz	kus	2,00000	520,00	1 040,00	800-731	RTS 17/ I	RTS 17/ I
62	734295216R00	Ostatní armatury filtry a kohouty kulové s filtrem závitové včetně dodávky materiálu filtr, DN 50, vnitřní-vnitřní závit, PN 20, mosaz	kus	2,00000	5 420,00	10 840,00	800-731	RTS 17/ I	RTS 17/ I
63	734415113R00	Teploměry technické a měřiče tepla teploměr s jímkou D 63 mm, , T = 0 až 120 °C	kus	8,00000	160,00	1 280,00	800-731	RTS 17/ I	RTS 17/ I
64	734421160R00	Tlakoměry včetně dodávky materiálu deformační 0-10 MPa č. 03322, D 100	kus	1,00000	240,00	240,00	800-731	RTS 17/ I	RTS 17/ I
65	7341	Kalorimetrický měřič tepla DN 20, D+M	ks	25,00000	3 845,00	96 125,00		Vlastní	Indiv
66	734224811 R00	Ventil vyvažovací, DN 15, D+M	kus	6,00000	1 850,00	11 100,00		Vlastní	Indiv
67	73429 R	Regulátor tlakové difference DN 20 (5-25 kPa), D+M	ks	6,00000	3 845,00	23 070,00		Vlastní	Indiv
68	7342951 R	Směšovací armatury trojcestné DN 15 (kvs = 2,5)	kus	1,00000	1 200,00	1 200,00		Vlastní	Kalkul
69	7342952 R	Směšovací armatury trojcestné DN 25 (kvs= 6,3)	kus	2,00000	1 120,00	2 240,00		Vlastní	Kalkul
70	998734103R00	Přesun hmot pro armatury v objektech výšky do 4 m	t	0,07457	7 400,00	551,82	800-731	RTS 17/ I	RTS 17/ I

Hmotnosti z položek s pořadovými čísly :

47,48,50,51,52,53,54,55,56,57,58,59,60,61,62,63,64,66,68,69, :

Součet : 0,07457

0,07457

Díl: 735		Otopná tělesa	170 595,74						
71	735157161R00	Otopná tělesa panelová počet desek 1, počet přidavných přestupných ploch 0, výška 600 mm, délka 500 mm, provedení ventil kompak, pravé spodní připojení, s nuceným oběhem, čelní deska profilovaná	kus	2,00000	1 860,00	3 720,00	800-731	RTS 17/ I	RTS 17/ I
72	735157163R00	Otopná tělesa panelová počet desek 1, počet přidavných přestupných ploch 0, výška 600 mm, délka 700 mm, provedení ventil kompak, pravé spodní připojení, s nuceným oběhem, čelní deska profilovaná	kus	2,00000	1 950,00	3 900,00	800-731	RTS 17/ I	RTS 17/ I
73	735157260R00	Otopná tělesa panelová počet desek 1, počet přidavných přestupných ploch 1, výška 600 mm, délka 400 mm, provedení ventil kompak, pravé spodní připojení, s nuceným oběhem, čelní deska profilovaná	kus	2,00000	1 750,00	3 500,00	800-731	RTS 17/ I	RTS 17/ I

Položkový soupis prací a dodávek

S:	25/2017	Tachov - s.p.č. 2473/36 a p.p.č. 2473/13,2473/43 Malometrážní byty
O:	1	Ústřední vytápění
R:	1	Ústřední vytápění

P.č.	Číslo položky	Název položky	MJ	množství	cena / MJ	Celkem	Ceník	Cen. soustava / platnost	Cenová úroveň
74	735157262R00	Otopná tělesa panelová počet desek 1, počet přidavných přestupných ploch 1, výška 600 mm, délka 600 mm, provedení ventil kompak, pravé spodní připojení, s nuceným oběhem, čelní deska profilovaná	kus	2,00000	1 800,00	3 600,00	800-731	RTS 17/ I	RTS 17/ I
75	735157263R00	Otopná tělesa panelová počet desek 1, počet přidavných přestupných ploch 1, výška 600 mm, délka 700 mm, provedení ventil kompak, pravé spodní připojení, s nuceným oběhem, čelní deska profilovaná	kus	4,00000	2 100,00	8 400,00	800-731	RTS 17/ I	RTS 17/ I
76	735157264R00	Otopná tělesa panelová počet desek 1, počet přidavných přestupných ploch 1, výška 600 mm, délka 800 mm, provedení ventil kompak, pravé spodní připojení, s nuceným oběhem, čelní deska profilovaná	kus	6,00000	2 200,00	13 200,00	800-731	RTS 17/ I	RTS 17/ I
77	735157265R00	Otopná tělesa panelová počet desek 1, počet přidavných přestupných ploch 1, výška 600 mm, délka 900 mm, provedení ventil kompak, pravé spodní připojení, s nuceným oběhem, čelní deska profilovaná	kus	1,00000	2 150,00	2 150,00	800-731	RTS 17/ I	RTS 17/ I
78	735157562R00	Otopná tělesa panelová počet desek 2, počet přidavných přestupných ploch 1, výška 600 mm, délka 600 mm, provedení ventil kompak, pravé spodní připojení, s nuceným oběhem, čelní deska profilovaná	kus	1,00000	2 240,00	2 240,00	800-731	RTS 17/ I	RTS 17/ I
79	735157564R00	Otopná tělesa panelová počet desek 2, počet přidavných přestupných ploch 1, výška 600 mm, délka 800 mm, provedení ventil kompak, pravé spodní připojení, s nuceným oběhem, čelní deska profilovaná	kus	1,00000	2 320,00	2 320,00	800-731	RTS 17/ I	RTS 17/ I
80	735157565R00	Otopná tělesa panelová počet desek 2, počet přidavných přestupných ploch 1, výška 600 mm, délka 900 mm, provedení ventil kompak, pravé spodní připojení, s nuceným oběhem, čelní deska profilovaná	kus	1,00000	1 900,00	1 900,00	800-731	RTS 17/ I	RTS 17/ I
81	735157662R00	Otopná tělesa panelová počet desek 2, počet přidavných přestupných ploch 2, výška 600 mm, délka 600 mm, provedení ventil kompak, pravé spodní připojení, s nuceným oběhem, čelní deska profilovaná	kus	1,00000	1 900,00	1 900,00	800-731	RTS 17/ I	RTS 17/ I
82	735157667R00	Otopná tělesa panelová počet desek 2, počet přidavných přestupných ploch 2, výška 600 mm, délka 1100 mm, provedení ventil kompak, pravé spodní připojení, s nuceným oběhem, čelní deska profilovaná	kus	8,00000	2 450,00	19 600,00	800-731	RTS 17/ I	RTS 17/ I
83	735157668R00	Otopná tělesa panelová počet desek 2, počet přidavných přestupných ploch 2, výška 600 mm, délka 1200 mm, provedení ventil kompak, pravé spodní připojení, s nuceným oběhem, čelní deska profilovaná	kus	10,00000	2 700,00	27 000,00	800-731	RTS 17/ I	RTS 17/ I

Položkový soupis prací a dodávek

S:	25/2017	Tachov - s.p.č. 2473/36 a p.p.č. 2473/13,2473/43 Malometrážní byty
O:	1	Ústřední vytápění
R:	1	Ústřední vytápění

P.č.	Číslo položky	Název položky	MJ	množství	cena / MJ	Celkem	Ceník	Cen. soustava / platnost	Cenová úroveň
84	735157669R00	Otopná tělesa panelová počet desek 2, počet přídavných přestupných ploch 2, výška 600 mm, délka 1400 mm, provedení ventil kompak, pravé spodní připojení, s nuceným oběhem, čelní deska profilovaná	kus	6,00000	2 800,00	16 800,00	800-731	RTS 17/ I	RTS 17/ I
85	735171111R00	Otopná tělesa koupelňová trubkové otopné těleso rovné, spodní zdola dolů nebo oboustranné shora dolů připojení, výška 1500 mm, šířka 600 mm, průměr trubek 24 mm, objem tělesa 9,4 l	kus	24,00000	2 450,00	58 800,00	800-731	RTS 17/ I	RTS 17/ I
86	998735102R00	Přesun hmot pro otopná tělesa v objektech výšky do 12 m	t	1,73971	900,00	1 565,74	800-731	RTS 17/ I	RTS 17/ I
Hmotnosti z položek s pořadovými čísly : 71,72,73,74,75,76,77,78,79,80,81,82,83,84,85, : Součet : 1,73971				1,73971					
Celkem						913 785,30			

**MALOMETRÁŽNÍ BYTY BĚLOJARSKÁ UL.
TACHOV**

Investor:

MĚSTO TACHOV

Elektroinstalace

Výkaz výměr

Název	jedn.	množství	jedn.cena	celk.cena
Sílnoproudá elektroinstalace a slaboproud				
MATERIÁL/MONTÁŽ				
trubka oheb.el.inst. typ 23 R=23mm (PO)	m	400,00	40,30	16 120
trubka oheb.el.inst. typ 23 R=16mm (PO)	m	650,00	36,30	23 595
podparapetní kanál dvoukomorový do š. 140 včetně ukončení, rohů a spojek	m	35,00	629,20	22 022
krab.přístrojová (1901; KP 68; KZ 3) bez zapojení	ks	591,00	35,80	21 158
krab.odboč.s víčkem.svor.(1903;KR 68) kruh.vč.zap.	ks	170,00	169,20	28 764
krab.přístrojová pro podparapetní kanál	ks	50,00	132,50	6 625
AYKY-AYKYm 3x240+120 mm ² 750V (PU)	m	25,00	299,10	7 478
CYKY-CYKYm 5Cx6 mm ² 750V (PU)	m	630,00	94,50	59 535
CYKY-CYKYm 5Cx2.5 mm ² 750V (PU)	m	295,00	57,10	16 845
CYKY-CYKYm 3Cx2.5 mm ² 750V (PU)	m	3 750,00	46,40	174 000
CYKY-CYKYm 3Cx1.5 mm ² 750V (PU)	m	1 850,00	40,50	74 925
CYKY-CYKYm 3Ax1.5 mm ² 750V (PU)	m	650,00	40,60	26 390
CYKY-CYKYm 2Ax1.5 mm ² 750V (PU)	m	520,00	39,40	20 488
CY 6 mm ² 750V (PU), zž	m	350,00	43,50	15 225
CH-KEV 5Cx10 mm ² 750V (PU)	m	20,00	194,00	3 880
CH-KEV 5Cx10 mm ² 750V (PU)	m	35,00	194,00	6 790
CH-KEV 5Cx2.5 mm ² 750V (PU)	m	15,00	80,80	1 212
CH-KEV 5Cx1.5 mm ² 750V (PU)	m	370,00	65,90	24 383
spín.nást.prost.obyč. 1-pólový - řazení 1	ks	36,00	214,10	7 708
tlačítko zvonkové	ks	24,00	229,20	5 501
sériový přepínač - řazení 5 nást.prost.obyč.	ks	32,00	245,30	7 850
sporáková kombinace 400V/16A.	ks	24,00	496,40	11 914
pohybové čidlo vnitřní	ks	48,00	204,20	9 802
zás.polozap./zapuštěné 10/16A 250V 2P+Z .	ks	416,00	210,00	87 360
zás.polozap./zapuštěné 10/16A 250V 2P+Z .+svodič	ks	30,00	702,30	21 069
sv. MODUS Q5A600/1050	ks	18,00	2 158,20	38 848
„zadavatel umožňuje nabídnout rovnocenné řešení“)				
svítidlo zářivkové pod kuch.linku	ks	24,00	546,80	13 123
svítidlo int. Dle výběru inv.	ks	108,00	733,00	79 164
sv. MODUS BRS5KO 300, chodby,schodiště, spol. Prost.	ks	64,00	642,50	41 120
„zadavatel umožňuje nabídnout rovnocenné řešení“)				
svít. venkovní vstup s čidlem (dle výběru inv.)	ks	2,00	1 392,00	2 784
svít. Nouzové vnitřní 1hod	ks	26,00	777,60	20 218
svít. Nouzové venkovní 1hod	ks	2,00	1 530,70	3 061
tlačítko TOTAL STOP	ks	1,00	622,80	623
tlačítko CENTRAL STOP	ks	1,00	622,80	623

SLABOPROUDÉ ROZVODY

ZAŘÍZENÍ PRO PŘÍJEM STA (DLE PŘÍJMU)	ks	1,00	8 500,00	8 500
ROZVADĚČ STA PRO 25 ÚČASTNÍKŮ	ks	1,00	32 500,00	32 500
ROZVADĚČ DATOVÝ ČČK-MALÝ 24ukončení	ks	1,00	7 370,00	7 370
ROZVADĚČ DATOVÝ BYTY 48ukončení	ks	1,00	9 955,00	9 955
tlačítko POŽÁRNÍ VZT	ks	4,00	10 800,00	43 200
čidlo kouř. VZT	ks	1,00	11 100,00	11 100
UTP Cat.6	m	4 830,00	19,50	94 185
zás. Datová 2xRJ45, Cat.6	ks	33,00	394,10	13 005
zásuvka STA koncová	ks	25,00	302,40	7 560
koax.kabel pro STA	ks	1 450,00	23,90	34 655
čidlo kouř. Aut. byt	ks	24,00	361,50	8 676
Součet				1 170 906

HROMOSVOD

MONTÁŽ

uzem. v zemi FeZn 30/4, včetně svorek a propoj. konstrukce	m	120,00	26,60	3 192
FeZn 10mm, včetně izolace (napojení svodů)	m	30,00	93,80	2 814
svodové vodiče AlMgSi 8mm ² vč. ukotvení na podpěry	m	320,00	174,00	55 680
svorky hromosvodové do 2 šroubů	ks	120,00	87,90	10 548
svorky hromosvodové nad 2 šrouby	ks	20,00	123,00	2 460
tvarování montážního dílu-pom.jímače, ochran. trubky, izolace sv	ks	19,00	56,00	1 064
podpěra svislého vedení s přichytkou do zateplené zdi (110mm)	ks	80,00	42,00	3 360
podpěra vedení pro střechnu/atiku	ks	140,00	36,00	5 040

MATERIÁL

AlMgSi 8mm	m	320,00	12,80	4 096
FeZn 30/4	m	120,00	27,20	3 264
FeZn 10mm, včetně izolace (napojení svodů)	m	30,00	18,70	561
podpěra svislého vedení s přichytkou do zateplené zdi (110mm)	ks	80,00	33,20	2 656
podpěra vedení pro střechnu/atiku	ks	140,00	8,40	1 176
svorka S0	ks	8,00	11,00	88
svorka SZ	ks	8,00	29,80	238
svorka SS, SU	ks	124,00	6,50	806

Součet				97 043
---------------	--	--	--	---------------

DODÁVKY včetně montáže

UPS pro požární VZT, NO a EV. VÝTAH 40kVA „žadavatel umožňuje nabídnout rovnocenné řešení“)	ks	1,00	295 900,00	295 900
rozvaděč RE	ks	1,00	92 312,00	92 312
rozvaděč RP	ks	1,00	17 072,00	17 072
rozvaděč RO	ks	24,00	9 461,00	227 064
rozvaděč RPZ	ks	1,00	16 412,00	16 412
rozvaděč RS	ks	1,00	14 285,00	14 285
sestava DT pro 24 účastníků	sada	1,00	41 238,00	41 238
sestava DT pro 6 účastníků	sada	1,00	15 467,00	15 467

Součet				719 750
---------------	--	--	--	----------------

MaR

poruchová signalizace KOTELNÍK v 1.0 „žadavatel umožňuje nabídnout rovnocenné řešení“)	sada	1,00	19 685,00	19 685
rozvaděč MaR pro poruch.sign. Včetně jistění	ks	1,00	3 200,00	3 200
kabeláž a oživení		1,00	19 000,00	19 000

Součet				41 885
---------------	--	--	--	---------------

HZS

revize elektro	hod	70,00	500,00	35 000
podružný materiál, prořez	%	5,00		80 000
sekání, průrazy, odvoz sutí		1,00	40 000,00	40 000

Součet				155 000
---------------	--	--	--	----------------

Celkový součet bez DPH				2 184 584
-------------------------------	--	--	--	------------------

"*) V případě, že tato zadávací dokumentace obsahuje technické podmínky stanovené prostřednictvím přímého, nebo nepřímého odkazu na určité dodavatele, nebo výrobky, nebo patenty na vynálezy, užité vzory, průmyslové vzory, ochranné známky

nebo označení původu, zadavatel umožňuje nabídnout rovnocenné řešení."

