

## SMLOUVA O POSKYTOVÁNÍ SLUŽEB

podle § 1746 odst. 2 zákona č. 89/2012 Sb., Nový Občanský zákoník,  
v platném znění (dále jen „NOZ“) a § 31 odst. č. 134/2006 Sb., o zadávání veřejných zakázek  
v platném znění

č. j. objednatele: **MV- 82744 -3/SIK5-2018**

(dále jen „smlouva“)

### ČLÁNEK 1 Smluvní strany

#### **O2 Czech Republic a.s.**

Sídlo: Praha 4 – Michle, Za Brumlovkou 266/2, PSČ 140 22  
IČ: 60193336  
DIČ: CZ60193336  
Bankovní spojení:   
Číslo účtu:  
Zastoupený:

zapsaný v obchodním rejstříku vedeném Městským soudem v Praze oddíl B, vložka 2322

na straně jedné jako poskytovatel

a

#### **Česká republika - Ministerstvo vnitra**

Sídlo: Praha 7, Nad Štolou 936/3, 170 34  
IČ: 00007064  
DIČ: CZ00007064  
Bankovní spojení:   
Číslo účtu:  
Zastoupený: Mgr. Bohdan Urban,   
Kontaktní adresa: Ministerstvo vnitra, 

na straně druhé jako objednatel

Poskytovatel a objednatel jsou společně nazýváni „smluvní strany“.

**ČLÁNEK 2****Předmět plnění****2.1** Předmětem plnění je:

Předmětem plnění je fyzické připojení lokality koncového uživatele do prostředí telefonní sítě prostřednictvím třicetikanálové digitální hlasové služby (ISDN30) pro příjem tísňového volání TV 158 (dále jen „zřízení služby“) a následné poskytování nově zřízené služby (dále jen „služba“).

**Přesná specifikace předmětu plnění je uvedena v příloze č. 1 smlouvy: Individuální nastavení služeb euroISDN.**

**2.2** Poskytovatel je v rámci zřízení komunikačního prostředí povinen:

- zajistit připojení pobočkové telefonní ústředny rozhraním G.703 se signalizací DSS1 až 30 hlasovými kanály,
- umožnit službu Carrier Selection / Carrier Preselection,
- umožnit nastavení konkrétních parametrů
- v případě nadcházející změny poskytovatele služby přenést telefonní číslo / telefonní čísla na nového poskytovatele služby se součinností koncového uživatele služby, který musí zajistit spolupráci správce připojené pobočkové ústředny
- pro realizaci služby použít výhradně následující přenosové technologie:
  - metalická vedení
  - optická vedení
  - radiové spoje
- zajistit kontinuální přechod ze stávajícího negeografického telefonního čísla na nově zřízené geografické telefonní číslo

**2.3** Poskytovatel se zavazuje po celou dobu účinnosti této smlouvy zabezpečit řádné poskytování služby. V případě problémů s provozem služby nahlásí osoba objednatele oprávněná k nahlášení problémů s provozem služby závadu pracovníkům centra řízení sítě poskytovatele. Závady lze hlásit telefonicky na telefonní linku [REDACTED] nebo elektronicky na e-mailovou adresu [REDACTED]. Cena za toto případné plnění je zahrnuta v ceně dle čl. 3.1.**ČLÁNEK 3** Cena plnění, platební podmínky a fakturace**3.1** Cena předmětu plnění uvedeného v čl. 2 smlouvy je stanovena dohodou smluvních stran podle zákona č. 526/1990 Sb., o cenách, v platném znění takto:

**Cena za zřízení služby činí**

**999,00 Kč**

**(slovy: devět set devadesát devět korun českých) bez DPH**

**to jest**

**1.208,79 Kč**

**(slovy: jeden tisíc dvě stě osm korun českých 79/100) včetně 21% DPH**

**Cena za jeden kalendářní měsíc poskytování služby činí**

**3.990,00 Kč**

**(slovy: tři tisíce devět set devadesát korun českých) bez DPH**

to jest  
4.827,90 Kč

(slovy: čtyři tisíce osm set dvacet sedm korun českých 90/100) včetně 21% DPH

Cena za kalendářní měsíc poskytování služby bez DPH je stanovena jako konečná a dále nepřekročitelná a nemění se ani v případě, že poskytovateli vzniknou vícenáklady, které nejsou smlouvou postiženy. Pouze v případě, že dojde ke změně procentní sazby DPH, bude cena poskytování služby včetně DPH vypočtena z ceny bez DPH dle platné právní úpravy.

Celková cena předmětu plnění činí **96.759,00 Kč** (slovy: devadesát šest tisíc sedm set padesát devět korun českých) bez DPH, tj. **117.078,39 Kč** (slovy: sto sedmnáct tisíc sedmdesát osm korun českých 39/100) včetně 21% DPH.

- 3.2 Poskytovatel se zavazuje po dobu platnosti smlouvy po každém dni zdanitelného plnění, kterým je vždy poslední den příslušného kalendářního měsíce, vystavit fakturu za příslušný kalendářní měsíc poskytování předmětu plnění. Dílčí fakturace se nepřipouští. Každá faktura musí být vyhotovena ve 2 (dvou) výtiscích (t. j. originál + kopie), vystavena do 3 (tří) dnů od data zdanitelného plnění a doručena objednateli do 8 (osmi) dnů ode dne zdanitelného plnění.
- 3.3 Cena za předmět plnění poskytovaný Poskytovatelem Koncovému uživateli dle Smlouvy bude hrazená zpětně za každý kalendářní měsíc, v němž byl příslušný předmět plnění poskytnut, s tím, že cena je splatná třicet (30) dní poté, co Poskytovatel doručí Koncovému uživateli daňový doklad na příslušnou částku.
- 3.4 V případě doručení daňového dokladu v období od 10. prosince do 31. března bude cena za předmět plnění splatná šedesát (60) dnů od doručení daňového dokladu.  
Součástí faktury musí být kopie „Protokolu o zřízení“ dle čl. 4.3 smlouvy.
- 3.5 Pokud poskytovatel nezahájí poskytování předmětu plnění prvý den kalendářního měsíce, bude za:

první měsíc poskytování předmětu plnění fakturována poskytovatelem pouze poměrná část ceny za jeden kalendářní měsíc poskytování předmětu plnění, a to ode dne skutečného poskytování předmětu plnění do konce kalendářního měsíce, ve kterém bylo provozování zahájeno,

poslední měsíc poskytování předmětu plnění fakturována poskytovatelem pouze poměrná část ceny za jeden kalendářní měsíc poskytování předmětu plnění, a to do dne skutečného ukončení poskytování předmětu plnění.

Poměrná část měsíční ceny za poskytování předmětu plnění pak bude vypočtena tak, že cena za kalendářní měsíc poskytování předmětu plnění /počet dní v příslušném kalendářním měsíci se násobí počtem kalendářních dnů skutečného poskytování předmětu plnění.

- 3.6 Faktury musí být doporučeně zaslány a doručeny na adresu:  
Ministerstvo vnitra ČR - k rukám 
- 3.7 Faktura musí obsahovat kromě všech náležitostí daňového dokladu uvedených v § 28 zákona č. 235/2004 Sb., o dani z přidané hodnoty, ve znění pozdějších předpisů a v § 13 a) Občanského zákoníku i číslo bankovního účtu poskytovatele a číslo jednací této smlouvy.
- 3.8 Doba splatnosti faktury činí 30 (třicet) kalendářních dní ode dne doručení faktury objednateli.

V případě, že faktura nebude obsahovat náležitosti dle smlouvy, nebude doručena v souladu s čl. 3.6 smlouvy, bude-li obsahovat nesprávné údaje, nebo bude-li vystavena neoprávněně, není objednatel povinen ji proplatit. Objednatel takový daňový doklad po-

skytovateli ve lhůtě jeho splatnosti vrátí spolu s písemným odůvodněním, proč je daňový doklad nesprávný či neoprávněný. Poskytovatel zašle po odstranění vad daňového dokladu či po vzniku svého oprávnění fakturovat objednateli daňový doklad nový s novým termínem splatnosti fakturované částky v souladu s čl. 3.8 smlouvy. Termín splatnosti faktury běží ode dne doručení opravené faktury objednateli.

- 3.8** Dnem uhrazení faktury se rozumí den odepsání řádně fakturované částky z účtu objednatele ve prospěch účtu poskytovatele.
- 3.9** V případě, že faktura nebude obsahovat náležitosti dle smlouvy, nebude doručena v souladu s čl. 3.6 smlouvy, bude-li obsahovat nesprávné údaje, nebo bude-li vystavena neoprávněně, není objednatel povinen ji proplatit. Objednatel takový daňový doklad poskytovateli ve lhůtě jeho splatnosti vrátí spolu s písemným odůvodněním, proč je daňový doklad nesprávný či neoprávněný. Poskytovatel zašle po odstranění vad daňového dokladu či po vzniku svého oprávnění fakturovat objednateli daňový doklad nový s novým termínem splatnosti fakturované částky v souladu s čl. 3.8 smlouvy. Termín splatnosti faktury běží ode dne doručení opravené faktury objednateli.
- 3.10** Dnem uhrazení faktury se rozumí den odepsání řádně fakturované částky z účtu objednatele ve prospěch účtu poskytovatele.

#### ČLÁNEK 4 Termín a místo plnění

##### 4.1 Termín plnění:

Poskytovatel se zavazuje zřídit službu do 90 dnů od nabytí účinnosti smlouvy v případě technické připravenosti objednatele. V opačném případě se termín zřízení služby a její následné poskytování o příslušný počet pracovních dnů posouvá.

Poskytovatel se zavazuje poskytovat předmět plnění na dobu určitou a to po dobu 24 měsíců.

##### 4.2 Místo plnění:



- 4.3** Po zřízení předmětu plnění bude poskytovatelem vypracován a zástupci obou smluvních stran uvedenými v čl. 9.1 b) a 9.2 b) smlouvy podepsán „Protokol o zřízení“.

#### ČLÁNEK 5 Práva a povinnosti smluvních stran

##### 5.1 Poskytovatel je povinen:

- a) Při plnění závazků z této smlouvy postupovat s odbornou péčí a dodržovat podmínky této smlouvy, jakož i závazné právní předpisy vztahující se k předmětu plnění.
- b) Upozornit objednatele bez zbytečného odkladu na překážky bránící plnění na faxové číslo objednatele: 

#### ČLÁNEK 6 Smluvní sankce

- 6.1** Při nedodržení termínu zřízení předmětu plnění dle čl. 4.1 smlouvy v rozsahu dle čl. 2 smlouvy je objednatel oprávněn účtovat poskytovateli smluvní pokutu ve výši 1.500,00 Kč (slovy: jeden tisíc pět set korun českých) bez DPH, tj. 1.815,00 (slovy: jeden tisíc osm set patnáct korun českých) včetně 21% DPH. Výše sankce není omezena.
- 6.2** Poskytovatel je oprávněn požadovat na objednateli úrok z prodlení za nedodržení termínu splatnosti faktury dle čl. 3.8 smlouvy, ve výši 0,5 % oprávněně fakturované částky včetně DPH za každý i započatý den prodlení.
- 6.3** V případě, že poskytovatel nedodrží měsíční úroveň služby (SLA) uvedenou v čl. 2.1 smlouvy, je objednatel oprávněn požadovat smluvní pokutu ve výši 3% z celkové měsíční ceny provozování služby včetně DPH za každou započatou hodinu nedodržení úrovně. Výše sankce není omezena.

**ČLÁNEK 7 Nakládání s předmětem plnění, výpověď smlouvy  
a odstoupení od smlouvy**

- 7.1 Objednateli od data podpisu „Protokolu o zřízení“ dle čl. 4.3 smlouvy vzniká právo na užívání služby.
- 7.2 Smlouva se sjednává na dobu určitou, a to na 24 měsíců od data podpisu protokolu o zřízení. Smluvní strany se dohodly, že smlouva zaniká písemnou výpovědí jedné ze smluvních stran vs výpovědní lhůtou 1 (jeden) měsíc. Výpovědní lhůta začíná plynout prvním dnem následujícího kalendářního měsíce po doručení výpovědi druhé smluvní straně.

**ČLÁNEK 8 Ostatní ujednání**

- 8.1 Smluvní strany jsou povinny neprodleně si písemně oznamovat změny týkající se své právní subjektivity, např. sloučení nebo splnutí s jinou osobou, přechod závazků na právního nástupce, jakož i jiné skutečnosti, které mohou ovlivnit plnění závazků z této smlouvy.
- 8.2 Smluvní strany nenesou odpovědnost za nesplnění závazků založených touto smlouvou, pokud dojde k porušení smlouvy z důvodů nepředvídatelných a neodvratitelných událostí mimořádné povahy, které bezprostředně ovlivňují plnění závazků založených touto smlouvou, a které nastaly po uzavření této smlouvy (vyšší moc). Smluvní strana, u které se projeví následky působení vyšší moci, je povinna o této skutečnosti uvědomit písemně nejpozději do tří dnů druhou smluvní stranu. Stejně je povinna oznámit druhé straně, kdy působení vyšší moci skončilo. Pokud je působením vyšší moci ohroženo plnění závazků založených touto smlouvou, zavazují se smluvní strany projednat přiměřenou změnu této smlouvy. Strany se dohodly, že po dobu trvání těchto okolností se neuplatní ustanovení o smluvních pokutách dle čl. 6.1 a 6.2 této smlouvy.
- 8.3 Smluvní strany se zavazují chránit svá práva vyplývající z této smlouvy před třetími osobami a zdržet se jednání, která by jakýmkoli způsobem poškozovala zájmy druhé smluvní strany. Smluvní strany berou na vědomí, že obchodní a technické informace, které si vzájemně poskytnou v rámci plnění této smlouvy jsou ve smyslu obchodního zákoníku důvěrné a mohou být použity pouze v souladu s touto smlouvou.
- 8.4 Poskytovatel prohlašuje, že činnosti, k jejichž provedení se touto smlouvou zavázal, jsou předmětem jeho podnikání a že je k provádění činností podle této smlouvy odborně způsobilý podle zvláštních předpisů.

**ČLÁNEK 9 Závěrečná ustanovení**

- 9.1 Kontaktní osoby objednatele:
- a) ve věci podpisu smlouvy
  - b) ve věcech technických a ve věci podpisu Protokolu o zřízení
  - c) ve věcech přípravy smlouvy
- 9.2 Kontaktní osoby poskytovatele:
- a) ve věci podpisu smlouvy
  - b) ve věcech technických a ve věci podpisu Protokolu o zřízení
  - c) ve věcech přípravy smlouvy

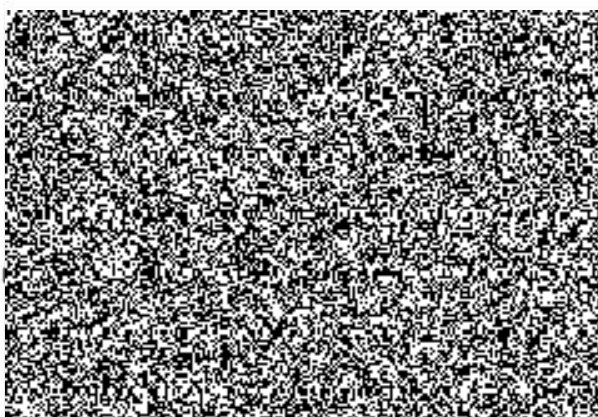

- 9.3 Ostatní vztahy vyplývající z tohoto smluvního vztahu, které nejsou výslovně upraveny touto smlouvou, se řídí Všeobecnými a Provozními podmínkami platnými pro služby poskytované na základě této smlouvy, ve znění účinném ke dni poskytnutí služby dle

této smlouvy. Tato smlouva se řídí zákonem č. 89/2012 Sb., občanský zákoník, v platném znění a dalšími relevantními právními předpisy České republiky.

- 9.4 Tuto smlouvu lze měnit nebo doplňovat pouze průběžně číslovanými písemnými dodatky podepsanými oprávněnými zástupci obou smluvních stran uvedenými v čl. 1 smlouvy.
- 9.5 Tato smlouva má 6 (šest) stran a 1 (jednu) přílohu, která je její nedílnou součástí:  
Příloha č. 1 Individuální nastavení služeb *euroISDN*.....1 list
- 9.6 Tato smlouva včetně příloh je vyhotovena ve 4 (čtyřech) stejnopisech, z nichž každý bude považován za originál. Objednatel obdrží 3 (tři) stejnopisy, poskytovatel obdrží 1 (jeden) stejnopis.
- 9.7 Tato smlouva nabývá platnosti a účinnosti dnem podpisu oběma smluvními stranami.
- 9.8 Smluvní strany prohlašují, že tato smlouva vyjadřuje přesně, určitě a srozumitelně jejich vůli a že jim nejsou známy žádné skutečnosti, které by bránily jejímu uzavření a splnění závazků touto smlouvou založených.
- 9.9 Smluvní strany vzájemně prohlašují, že si tuto smlouvu přečetly, že jim nejsou známy jakékoliv skutečnosti, které by uzavření této smlouvy vylučovaly, neuvedly se vzájemně v omyl, že smlouva byla sjednána svobodně a vážně a nebyla ujednána v tísní ani za jinak jednostranně nevýhodných podmínek a berou na vědomí, že v plném rozsahu nesou veškeré právní důsledky plynoucí z vědomě jimi uvedených nepravdivých údajů.
- 9.10 Smluvní strany na důkaz svého souhlasu s obsahem této smlouvy připojují pod ni své podpisy.

V Praze dne:  
Za poskytovatele:

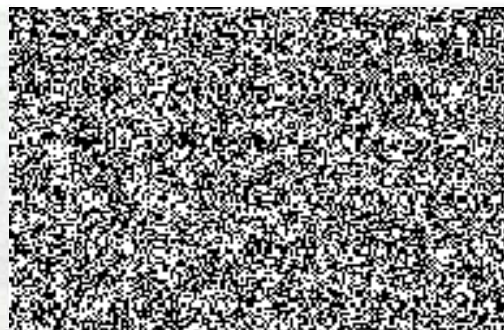
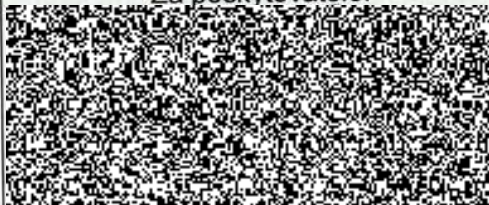

Vyplní Poskytovatel:  
Datum převzetí:

Příloha ke Smlouvě číslo: **MV- 82744 -3/SIK5-2018**

## Individuální nastavení služeb euroISDN

### Specifikace

(1) telefonní číslo:	(2) telefonní číslo:	(3) telefonní číslo:	(4) telefonní číslo:	(5) telefonní číslo:	(6) telefonní číslo:	(7) telefonní číslo:	(8) telefonní číslo:
(MSN) hlavní telefonní číslo:	(MSN) telefonní číslo:	(MSN) telefonní číslo:	(MSN) telefonní číslo:	(MSN) telefonní číslo:	(MSN) telefonní číslo:	(MSN) telefonní číslo:	(MSN) telefonní číslo:

Typ připojení počet přípojek →	<b>A - sběrnice</b>	C-série	D-provolba	E - ISDN30 <b>1</b>
-----------------------------------	---------------------	---------	------------	------------------------

	Nastavení doplňkových služeb na jednotlivých číslech MSN								Nastavení doplňkových služeb k typu připojení jako celku.		
	1	2	3	4	5	6	7	8			
Zobrazení identifikace volajícího (CLIP)	<input type="checkbox"/>	<input type="checkbox"/>	<input type="checkbox"/>	<input type="checkbox"/>	<input type="checkbox"/>	<input type="checkbox"/>	<input type="checkbox"/>	<input type="checkbox"/>	<input type="checkbox"/>	<input type="checkbox"/>	<input checked="" type="checkbox"/>
Nezobrazení identifikace volajícího (CLIR)	<input type="checkbox"/>	<input type="checkbox"/>	<input type="checkbox"/>	<input type="checkbox"/>	<input type="checkbox"/>	<input type="checkbox"/>	<input type="checkbox"/>	<input type="checkbox"/>	<input type="checkbox"/>	<input type="checkbox"/>	<input type="checkbox"/>
Nezobrazení identifikace volajícího- pro jednotlivá volání (CLIR PC)	<input type="checkbox"/>	<input type="checkbox"/>	<input type="checkbox"/>	<input type="checkbox"/>	<input type="checkbox"/>	<input type="checkbox"/>	<input type="checkbox"/>	<input type="checkbox"/>	<input type="checkbox"/>	<input type="checkbox"/>	<input type="checkbox"/>
Zobrazení identifikace volaného (COLP)	<input type="checkbox"/>	<input type="checkbox"/>	<input type="checkbox"/>	<input type="checkbox"/>	<input type="checkbox"/>	<input type="checkbox"/>	<input type="checkbox"/>	<input type="checkbox"/>	<input type="checkbox"/>	<input type="checkbox"/>	<input checked="" type="checkbox"/>
Nezobrazení volaného čísla (COLR)	<input type="checkbox"/>	<input type="checkbox"/>	<input type="checkbox"/>	<input type="checkbox"/>	<input type="checkbox"/>	<input type="checkbox"/>	<input type="checkbox"/>	<input type="checkbox"/>	<input type="checkbox"/>	<input type="checkbox"/>	<input type="checkbox"/>
Informace o poplatku	<input type="checkbox"/>	<input type="checkbox"/>	<input type="checkbox"/>	<input type="checkbox"/>	<input type="checkbox"/>	<input type="checkbox"/>	<input type="checkbox"/>	<input type="checkbox"/>	<input type="checkbox"/>	<input type="checkbox"/>	<input type="checkbox"/>
Informace o čase	<input type="checkbox"/>	<input type="checkbox"/>	<input type="checkbox"/>	<input type="checkbox"/>	<input type="checkbox"/>	<input type="checkbox"/>	<input type="checkbox"/>	<input type="checkbox"/>	<input type="checkbox"/>	<input type="checkbox"/>	<input checked="" type="checkbox"/>
Subadresování	<input type="checkbox"/>	<input type="checkbox"/>	<input type="checkbox"/>	<input type="checkbox"/>	<input type="checkbox"/>	<input type="checkbox"/>	<input type="checkbox"/>	<input type="checkbox"/>	<input type="checkbox"/>	<input type="checkbox"/>	<input type="checkbox"/>
Přepojitelnost terminálů (TP)	<input type="checkbox"/>	<input type="checkbox"/>	<input type="checkbox"/>	<input type="checkbox"/>	<input type="checkbox"/>	<input type="checkbox"/>	<input type="checkbox"/>	<input type="checkbox"/>			
Čekající volání (CW)/přidržení volání (HOLD)	<input type="checkbox"/>	<input type="checkbox"/>	<input type="checkbox"/>	<input type="checkbox"/>	<input type="checkbox"/>	<input type="checkbox"/>	<input type="checkbox"/>	<input type="checkbox"/>			
Přesměrování volání (nepodmíněné) (CFU)	<input type="checkbox"/>	<input type="checkbox"/>	<input type="checkbox"/>	<input type="checkbox"/>	<input type="checkbox"/>	<input type="checkbox"/>	<input type="checkbox"/>	<input type="checkbox"/>			
Přesměrování volání (při obsazení) (CFB)	<input type="checkbox"/>	<input type="checkbox"/>	<input type="checkbox"/>	<input type="checkbox"/>	<input type="checkbox"/>	<input type="checkbox"/>	<input type="checkbox"/>	<input type="checkbox"/>			
Přesměrování volání (při nepřihlášení) (CFNR)	<input type="checkbox"/>	<input type="checkbox"/>	<input type="checkbox"/>	<input type="checkbox"/>	<input type="checkbox"/>	<input type="checkbox"/>	<input type="checkbox"/>	<input type="checkbox"/>			
Malá konference (CONF3)	<input type="checkbox"/>	<input type="checkbox"/>	<input type="checkbox"/>	<input type="checkbox"/>	<input type="checkbox"/>	<input type="checkbox"/>	<input type="checkbox"/>	<input type="checkbox"/>			
Omezení odchozích volání řízené účastníkem (OCB-SC)	<input type="checkbox"/>	<input type="checkbox"/>	<input type="checkbox"/>	<input type="checkbox"/>	<input type="checkbox"/>	<input type="checkbox"/>	<input type="checkbox"/>	<input type="checkbox"/>			
Omezení odchozích volání řízené sítí (OCB-NC)	<input type="checkbox"/>	<input type="checkbox"/>	<input type="checkbox"/>	<input type="checkbox"/>	<input type="checkbox"/>	<input type="checkbox"/>	<input type="checkbox"/>	<input type="checkbox"/>			
Zamezení všech odchozích volání kromě tísňových	<input type="checkbox"/>	<input type="checkbox"/>	<input type="checkbox"/>	<input type="checkbox"/>	<input type="checkbox"/>	<input type="checkbox"/>	<input type="checkbox"/>	<input type="checkbox"/>	<input type="checkbox"/>	<input type="checkbox"/>	<input checked="" type="checkbox"/>
Zamezení odchozích mzn., dálkových, 90x, 976, MOB., Internet	<input type="checkbox"/>	<input type="checkbox"/>	<input type="checkbox"/>	<input type="checkbox"/>	<input type="checkbox"/>	<input type="checkbox"/>	<input type="checkbox"/>	<input type="checkbox"/>	<input type="checkbox"/>	<input type="checkbox"/>	<input checked="" type="checkbox"/>
Zamezení odchozích mzn. volání a na čísla začínající 90x, 976	<input type="checkbox"/>	<input type="checkbox"/>	<input type="checkbox"/>	<input type="checkbox"/>	<input type="checkbox"/>	<input type="checkbox"/>	<input type="checkbox"/>	<input type="checkbox"/>	<input type="checkbox"/>	<input type="checkbox"/>	<input checked="" type="checkbox"/>
Zamezení odchozích volání na čísla začínající 90x a 976	<input type="checkbox"/>	<input type="checkbox"/>	<input type="checkbox"/>	<input type="checkbox"/>	<input type="checkbox"/>	<input type="checkbox"/>	<input type="checkbox"/>	<input type="checkbox"/>	<input type="checkbox"/>	<input type="checkbox"/>	<input checked="" type="checkbox"/>
Zamezení odchozích volání na čísla začínající 906, 909 a 976	<input type="checkbox"/>	<input type="checkbox"/>	<input type="checkbox"/>	<input type="checkbox"/>	<input type="checkbox"/>	<input type="checkbox"/>	<input type="checkbox"/>	<input type="checkbox"/>	<input type="checkbox"/>	<input type="checkbox"/>	<input checked="" type="checkbox"/>
Zamezení odchozích volání do sítí mobilních operátorů	<input type="checkbox"/>	<input type="checkbox"/>	<input type="checkbox"/>	<input type="checkbox"/>	<input type="checkbox"/>	<input type="checkbox"/>	<input type="checkbox"/>	<input type="checkbox"/>	<input type="checkbox"/>	<input type="checkbox"/>	<input checked="" type="checkbox"/>

<b>Série</b>	Druh provozu přípojek	/	Metoda výběru kanálu	/	Číslo série vyplní Poskytovatel
<b>Provolba</b>	Rozsah bloků	1 x 10	Operátorské pracoviště	11	Číslo provolby vyplní Poskytovatel

#### Doplňující informace

ISDN30 pro TV 158 a KRP Karlovarského kraje, Integrované operační středisko  
Zřízení nové „158“ je podmíněno přechodem stávajícího čísla 974 369 xxx

#### Podpis Zákazníka

**Za Zákazníka:** Jméno a příjmení: **Mgr. Bohdan Urban**  
Místo: **Praha**

Datum: **06 -08- 2018**

Informace o službách společnosti O2 Czech Republic, a.s., a jejich podmínkách Vám  
na bezplatné O2 Lince **800 02 02 02** nebo na **www.o2.cz**.

Identifikační údaje obchodního zástupce – vyplní obchodní zástupce Poskytovatele před odesláním k dalšímu zpracování (pouze pro interní potřebu)

Jméno: / Tel.: / Segment / prod. útvar /

