



OBJEDNÁVKA - SMLOUVA O DÍLO



VPSHX0016LXX

uzavřena podle § 2586 a násl. zákona č. 89/2012 Sb., občanský zákoník, v platném znění

Č.j.: VPŠH 65-22/2018-EU-SM

Zhotovitel	
Název	Ing. NEDOMA s.r.o.
Sídlo	Soudní 1301, 767 01 Kroměříž
Zastoupená jednatelem společnosti: Ing. Nedoma	
Telefon	
Fax	
IČO	25516191
DIČ	CZ25516191
Bankovní spojení	
Číslo účtu	
Zhotovitel je zapsán v obchodním rejstříku, vedeným soudem v Brně, oddíl C, vložka 29551	

Objednatel	
Název	Česká republika - Vyšší policejní škola a Střední policejní škola MV v Holešově
Sídlo	Zlínská 991, 769 01 Holešov
Osoba oprávněná jednat ve věcech této smlouvy: Mgr. Libor Krejčí	
Vyřizuje:	
Telefon	
Fax	
IČO	64422402
DIČ	CZ64422402
Bankovní spojení	
Číslo účtu	

Předmět smlouvy	Cena díla bez DPH	Cena díla včetně DPH
Objednáváme u Vás opravu střešní krytiny a klempířských prvků na objektu B-2 v areálu VPŠ a SPŠ MV v Holešově, dle cenové nabídky ze dne 16.7.2018.	109 484 Kč	132 476 Kč
CENA DÍLA CELKEM VČETNĚ DPH:		132 476 Kč

Cena díla zahrnuje veškeré náklady zhotovitele spojené s provedením předmětu díla a je cenou nejvýše přípustnou.

Podrobnosti platby:Hotově ne Na účet ano

Datum dodání: 13.8.2018

Místo plnění: sídlo objednatele

Zhotovitel se zavazuje dokončit a předat dílo objednateli do data předání. Objednatel se zavazuje dokončené dílo převzít a zaplatit sjednanou cenu.

V případě bezhotovostní platby vystaví prodávající fakturu se splatností min. 14 dnů ode dne vystavení faktury.

Další ujednání:

- Cena díla zahrnuje veškeré náklady zhotovitele spojené s provedením předmětu díla a je cenou nejvýše přípustnou.
- Zhotovitel se zavazuje dokončit a předat dílo objednateli do data předání. Objednatel se zavazuje dokončené práce převzít a zaplatit sjednanou cenu.
- Dílo je považováno za dokončené, pokud jsou dokončené veškeré práce a dodávky. Zároveň musí být doložené veškeré zápisy a protokoly o zkouškách a revizích vyžadované příslušnými techn. normami. Součástí díla budou i předepsané certifikáty, záruční listy a návody k obsluze.
- Objednatel je oprávněn odmítnout převzetí díla pro vady a nedodělky, které samy o sobě nebo ve svém úhrnu brání řádnému užívání díla.
- V případě prodlení zhotovitele s termínem dokončení je zhotovitel povinen zaplatit úrok z prodlení ve výši 0,05% z ceny díla včetně DPH za každý den prodlení.
- Zhotovitel vystaví fakturu, splatnost faktury činí 14 dnů po doručení. V případě prodlení objednatele s úhradou řádně doručené faktury je objednatel povinen zaplatit zhotoviteli úrok z prodlení ve výši 0,05% z dlužné částky včetně DPH.
- Zhotovitel poskytne objednateli záruku za provedené dílo po dobu 60 měsíců ode dne podepsání zápisu o převzetí díla.
- Ostatní vztahy, které nejsou upraveny touto smlouvou se řídí příslušnými ustanoveními zákona č. 89/2012 Sb., občanský zákoník, v platném znění.
- Tato smlouva může být měněna nebo doplňována jen písemnými, postupně číslovanými dodatky.
- Tato smlouva je vyhotovena ve dvou stejnopisech, z nichž jeden stejnopis obdrží zhotovitel a jeden stejnopis objednatel.
- Prodávající je povinen umožnit všem subjektům oprávněným k výkonu kontroly provést kontrolu a to po dobu danou právními předpisy ČR k jejich archivaci.

V Kroměříži 2.8.2018

Zhotovitel

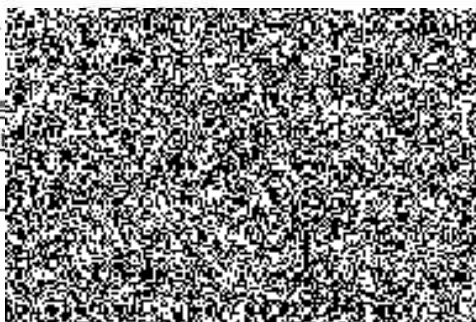

V Holešově

Objednatel

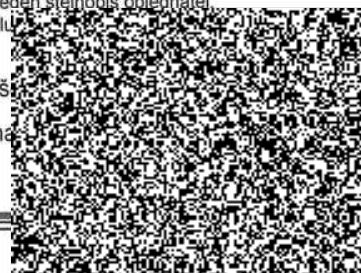

Poznámky / p

CENOVÁ NABÍDKA

Objekt :	Název objektu : Oprava povlakové krytiny střechy	JKSO :
Stavba : 352	Název stavby : VPS a SPS MV Holešov budova B2	SKP :
Projektant :	Počet měrných jednotek :	0
Objednatel :	Náklady na MJ :	0
Počet listů :	Zakázkové číslo :	352
Zpracovatel projektu :	Zhotovitel :	

ROZPOČTOVÉ NÁKLADY

Rozpočtové náklady II. a III. hlavy		Vedlejší rozpočtové náklady		
	Dodávka celkem	0	Ztížené výrobní podmínky	0
Z	Montáž celkem	0	Oborová přírážka	0
R	HSV celkem	36 722	Přesun stavebních kapacit	0
N	PSV celkem	70 615	Mimostaveništní doprava	0
ZRN	celkem	107 337	Zařízení staveniště	2 147
			Provoz investora	0
HZS		0	Kompletační činnost (IČD)	0
RN II. a III. hlavy		107 337	Ostatní VRN	0
ZRN+VRN+HZS		109 484	VRN celkem	2 147
Vypracoval	Za zhotovitele		Za objednatele	
Datum :	Jméno :	Ing. J. Nedoma	Jméno :	
	Datum :	16.7.2018	Datum :	
			Podpis :	
				109 484 Kč
				22 992 Kč
Základ pro DPH	0,0 % činí :			0 Kč
DPH	0,0 % činí :			0 Kč
CENA ZA OBJEKT CELKEM				132 476 Kč

Poznámka :

Stavba :	352 VPS a SPŠ MV Holešov budova B2	Rozpočet :	
Objekt :	Oprava povlakové krytiny střechy	Povlaková krytina střechy domu	

REKAPITULACE STAVEBNÍCH DÍLŮ

Stavební díl	HSV	PSV	Dodávka	Montáž	HZS
4 Vodorovné konstrukce	27 932	0	0	0	0
94 Lešení a stavební výtahy	2 400	0	0	0	0
99 Staveništní přesun hmot	6 390	0	0	0	0
712 Povlakové krytiny	0	57 175	0	0	0
721 Vnitřní kanalizace	0	9 560	0	0	0
764 Konstrukce klempířské	0	3 880	0	0	0
CELKEM OBJEKT	36 722	70 615	0	0	0

VEDLEJŠÍ ROZPOČTOVÉ NÁKLADY

Název VRN	Kč	%	Základna	Kč
Ztížené výrobní podmínky	0	0,0	107 337	0
Oborová přírážka	0	0,0	107 337	0
Přesun stavebních kapacit	0	0,0	107 337	0
Mimostaveništní doprava	0	0,0	107 337	0
Zařízení staveniště	0	2,0	107 337	2 147
Provoz investora	0	0,0	107 337	0
Kompletační činnost (IČD)	0	0,0	107 337	0
Rezerva rozpočtu	0	0,0	107 337	0
CELKEM VRN				2 147

Položkový rozpočet

Stavba :	352 VPS a SPŠ MV Holešov budova B2	Rozpočet:
Objekt :	Oprava povlakové krytiny střechy	Povlaková krytina střechy domu

P.č.	Číslo položky	Název položky	MJ	množství	cena / MJ	celkem (Kč)
Díl: 4		Vodorovné konstrukce				
1	417321313R00	D+M zátěžové vrstvy kameniva na střeše	m3	14,40	1 280,00	18 432,00
2	417351115R00	Nájem za jeřáb pro dopravu kameniva na střechu	hod	5,00	1 900,00	9 500,00
	Celkem za	4 Vodorovné konstrukce				27 932,00
Díl: 94		Lešení a stavební výtahy				
3	949942101R00	Nájem za hydraulickou zvedací plošinu, H do 27 m-doprava materiálu při opravě střechy	hodin	2,00	1 200,00	2 400,00
	Celkem za	94 Lešení a stavební výtahy				2 400,00
Díl: 99		Staveništní přesun hmot				
4	999 28-1111.R00	Přesun hmot pro opravy a údržbu do výšky 25 m	t	14,20	450,00	6 390,00
	Celkem za	99 Staveništní přesun hmot				6 390,00
Díl: 712		Povlakové krytiny				
5	712300846R00	Demontáž stávajícího povrchu plochých střeš poškozených od větru	m2	38,60	45,00	1 737,00
6	712361703RT1	Povlaková krytina střeš do 10°, fólií lepenou 1 vrstva - fólie ve specifikaci	m2	38,60	186,00	7 179,60
7	712491171RT1	Povlaková krytina střeš do 10°, podklad. textilie 1 vrstva - textilie ve specifikaci	m2	144,00	18,00	2 592,00
8	R-pol.č.01	Doplňující a spojovací materiál pro povlak.krytiny	kompl.	1,00	5 000,00	5 000,00
9	28322103.A	Fólie Fatrafol 810 tl.1,5 x 1300 mm střešní	m2	152,46	217,00	33 083,82
10	69370150	Textilie podkladní 300g/m2	m2	151,20	33,00	4 989,60
11	998712202R00	Přesun hmot pro povlakové krytiny, výšky do 12 m	%	545,82	4,75	2 592,65
	Celkem za	712 Povlakové krytiny				57 174,67
Díl: 721		Vnitřní kanalizace				
12	R-pol.č.3	Nový střešní vtok PP DN 100 s kolmým odvodem dl.1000 mm včet.zapravení kolem vtoku	kus	2,00	4 150,00	8 300,00
13	R-pol.č.4	Demontáž stávajícího střeš.vtoku	kus	2,00	500,00	1 000,00
14	998721202R00	Přesun hmot pro vnitřní kanalizaci, výšky do 12 m	%	93,00	2,80	260,40
	Celkem za	721 Vnitřní kanalizace				9 560,40
Díl: 764		Konstrukce klempířské				
15	764530420R00	Oplechování atiky z Poplast.plechu, rš 100 mm	m	18,00	210,00	3 780,00
16	998764202R00	Přesun hmot pro klempířské konstr., výšky do 12 m	%	37,80	2,65	100,17
	Celkem za	764 Konstrukce klempířské				3 880,17