



# Ústecký kraj

## Krajský úřad

Číslo objednatele: **18/SML0759/01/SoD/INV**  
Číslo zhotovitele:

## **SMLOUVA O DÍLO - DODATEK Č. 1**

uzavřená dle ustanovení § 2586 a násl. zák. č. 89/2012 Sb., občanský zákoník

## Smluvní strany

### Objednatel

#### Ústecký kraj

Sídlo: Velká Hradební 3118/48, 400 02 Ústí nad Labem  
Zastoupený: Oldřichem Bubeníčkem, hejtmanem Ústeckého kraje  
Kontaktní osoba pro věcná jednání:  
Ing. Václavem Fridrichem, vedoucí odboru investičního Krajského úřadu  
Ústeckého kraje  
E-mail/telefon: fridrich.v@kr-ustecky.cz / 475 567 319  
Jiří Brokl, investiční odbor Krajského úřadu Ústeckého kraje  
E-mail/telefon: brokl.j@kr-ustecky.cz / 475 657 323  
IČ: 708 92 156  
DIČ: CZ70892156  
Bank. spojení: Česká spořitelna, a. s.  
číslo účtu: 551 22 32/0800

*(dále jen „objednatel“)*

a

### Zhotovitel/dodavatel:

#### **RAVEK s.r.o.**

Sídlo: Textilní 191, 400 01 Ústí nad Labem  
Zastoupený: Ing. Janem Procházkou, jednatelem společnosti  
Kontaktní osoba pro věcná jednání:  
Ing. Jan Procházka, jednatel společnosti  
E-mail/telefon: j.prochazka@ravek.cz / 602 139 955  
IČO: 254 32 141  
DIČ: CZ25432141  
Bank. spojení: komerční banka a.s.  
číslo účtu: 35-9974900227/0100

*(dále jen „zhotovitel“)*

zapsaný v obchodním rejstříku vedeném Krajským soudem Ústí nad Labem oddíl C vložka 18055 pod sp. zn. C 18055.

uzavírají níže uvedeného dne, měsíce a roku tento

## **DPDATEK č. 1 KE SMLouvĚ O DíLO**

Smluvní strany se dohodly na této změně smlouvy o dílo č. 18/SML0759/SoD/INV ze dne 9.2.2018 na akci „Dětský domov, Základní škola praktická, Praktická škola a Školní jídelna Dlažkovice – oprava fasády a balustrády, rekonstrukce příjezdové cesty a chodníků“. Předmět smlouvy se doplňuje o provedení restaurátorských víceprací.

### **II.**

#### **Doba a místo plnění díla**

**Čl. II., bod 1.** se ruší v celém rozsahu a nahrazuje se tímto zněním:

1. Zhotovitel se zavazuje provést dílo v celém rozsahu do **54 týdnů** od předání staveniště dne 15.3.2018.

### **III.**

#### **Cena díla a platební podmínky**

**Čl. III., bod 1.** se ruší v celém rozsahu a nahrazuje se tímto zněním:

1. Nová cena díla je sjednána ve výši **14 800 882,15 Kč** (slovy: čtrnáctmilionů osmsettisícoseosmdesát dva korun českých a patnáct haléřů) **bez DPH tj. 17 909 067,40 Kč** (slovy: sedmnáctmilionůdevětsetdevět tisícšedesát sedm korun českých a čtyřicet haléřů) **s 21 % DPH.**

Původní cena díla je upravena o přípočty rozpočtových položek dle ZL č.1 a ZL č.2, které jsou nedílnou přílohou tohoto dodatku v hodnotě 632 426,48 Kč bez DPH.

Cena díla se rovná ceně plnění veřejné zakázky č. VZ-INV-173/INV/2017/SP s názvem „Dětský domov, Základní škola praktická, Praktická škola a Školní jídelna Dlažkovice – oprava fasády a balustrády, rekonstrukce příjezdové cesty a chodníků“ uvedené v nabídce zhotovitele ze dne 24.11.2017 a vícepracím dle ZL č.1 a ZL č.2.

Ostatní ustanovení smlouvy zůstávají tímto dodatkem nedotčeny.

Tento dodatek č. 1 tvoří nedílnou součást smlouvy o dílo č. 18/SML0759/SoD/INV.

V Ústí nad Labem dne 30. 07. 2018

.....  
**Ústecký kraj**  
Oldřich Bubeníček  
Hejtman

.....  
**RAVEK s.r.o.**  
Ing. Jan Procházka  
jednatel společnosti

**Přílohy**  
Změnový list č.1  
Změnový list č.2

## NÁVRH OCENĚNÍ ZMĚNY (příloha k žádosti o změnu)

Identifikace stavby:  
Dětský domov, ZŠ praktická, Praktická Škola a Školní  
jídelna Dlažkovice

**Číslo změny: 1**

**Datum: 24.5.2018**

Návrh ocenění změny navazuje na: požadavky investora a uživatele uplatněné v rámci kontrolních dní

Předkládaný návrh úpravy:

Doplnění projektové dokumentace

Dohodnuté lhůty ukončení díla

Návrh je podložen položkovými rozpočty:

1. NDZ č.01 Vyčištění podbití střechy.....49.872,48 Kč

CELKEM

49.872,48 Kč

Počet listů příloh: 2 listy položkového rozpočtu

Navrhovaná změna ceny díla: 49.872,48 Kč (bez DPH)

(slovy): čtyřicetdevět tisíc osm set sedmdesát dvakrát čtyřicet osm haléřů

**zvýšení ceny o**

**49.872,48 Kč**

**snížení ceny o**

**0 Kč**

Navrhovaná změna lhůty dokončení díla:

**prodloužení lhůty o**

0 dní

**zkrácení lhůty o**

0 dní

Za zhotovitele : Ing. Jan Procházka

Za objednatele: Jiří Brokl

TDI: Martin Souček

## ODSOUHLASENÍ ZMĚNY

<b>Identifikace stavby:</b> Dětský domov, ZŠ praktická, Praktická škola a Školní jídelna Dlažkovice		<b>Číslo změny: 1</b>					
		<b>Datum: 24.5.2018</b>					
Určeno pro	projektanta <input checked="" type="checkbox"/>	TDI <input checked="" type="checkbox"/>	zhotovitele <input checked="" type="checkbox"/> objednatel <input checked="" type="checkbox"/>				
Odesláno/předán:	poštou <input type="checkbox"/>	poslem <input type="checkbox"/>	faxem <input type="checkbox"/> osobně <input checked="" type="checkbox"/>				
Podepsaní zmocněnci v souladu se Smlouvou o dílo potvrzují tuto změnu rozsahu díla:							
<p>Návrh je podložen položkovými rozpočty:</p> <table style="width: 100%; margin-left: 40px;"> <tr> <td style="width: 80%;">1. NDZ č.01.....</td> <td style="text-align: right;">49.872,48 Kč</td> </tr> <tr> <td>CELKEM</td> <td style="text-align: right;">49.872,48 Kč</td> </tr> </table>				1. NDZ č.01.....	49.872,48 Kč	CELKEM	49.872,48 Kč
1. NDZ č.01.....	49.872,48 Kč						
CELKEM	49.872,48 Kč						
Počet připojených listů: 2		Počet připojených výkresů:0					
Potvrzení změny sjednané ceny díla: <b>Původní cena díla: 14.168.455,67 Kč (bez DPH)</b>		Potvrzení změny sjednané lhůty dokončení díla:					
Zvýšení ceny o	<b>49.872,48 Kč (bez DPH)</b>	prodloužení lhůty o	0				
Snížení ceny o	0 Kč (bez DPH)	zkrácení lhůty o	0				
<b>Celková cena po změně</b>	<b>14.218.328,15 Kč (bez DPH)</b>	<b>celková lhůta po změně</b>	Datum dokončení:				
Změna byla vyvolána	záměrem objednatele	<input checked="" type="checkbox"/>					
	chybou v dokumentaci zakázky	<input type="checkbox"/>					
	Jinou okolností: některé položky nebyly a nemohly být uvedeny v projektové dokumentaci a bylo je nutno provést v rámci komplexnosti díla /viz. zdůvodnění/						
Veškeré práce budou splňovat podmínky Smlouvy o dílo a budou provedeny ve stejné úrovni co do jakosti materiálů, provedení apod. tak, jak požaduje nebo předpokládá dokumentace zakázky pro celé dílo.							
<b>Poznámka: Věčný a finanční rozsah víceprací a méněprací ke dni: 24.5.2018</b>							
Podpis zmocněnce objednatele, datum, razítko: Jiří Brokl		Podpis zmocněnce zhotovitele, datum, razítko: Ing. Jan Procházka					
Podpis zmocněnce TDI, datum, razítko: Martin Souček		Podpis zmocněnce GP , datum, razítko: Ing.arch. Jiří Jarkovský					

# ZDŮVODNĚNÍ ZMĚN

## SPOLEČNÉ STANOVISKO

---

---

**PROJEKT:** Dětský domov, ZŠ praktická, Praktická škola a Školní jídelna Dlažkovice  
**Popis změn :**

1. Vyčištění podbití střechy

**V průběhu prací na fasádě bylo zjištěno, že podbití střechy, které má být demontováno, je znečištěno nánosem holubího trusu. Tento trus a další hygienická rizika je nutné odstranit před zahájením prací na samotných plochách fasády.**

### **Nezbytnost vyvolaných změn:**

Z hlediska objektu jsou výše uvedené změny, které jsou vyvolány změnou konstrukcí či úpravou některé části díla, důležité pro kompletnost a funkčnost upravovaných částí objektu a zlepšují jeho užité vlastnosti. Pokud by nedošlo k výše uvedeným úpravám, hrozilo by nebezpečí vzniku poruch, které by mohly mít vliv na kvalitu provedených prací, funkčnost částí objektu a zhoršení jeho užité vlastností.

Podpis zmocněnce objednatele TDI, datum, razítko: Martin Souček	Podpis zmocněnce zhotovitele, datum, razítko: Ing. Jan Procházka
Podpis objednatele, datum, razítko: Jiří Brokl	Podpis zmocněnce GP, datum, razítko: Ing.arch. Jiří Javorský

## KRYCÍ LIST ROZPOČTU

Stavba: Dlažkovice - Dětský domov, základní škola praktická a praktická škola

**Objekt:** Vyčištění podhledů (podbití) střechy

JKSO:

CC-CZ:

Místo:

Datum:

25.04.2018

Objednatel:

Ústecký kraj, Velká Hradební 311/48, Ústí na Labem

IČ:

DIČ:

Zhotovitel:

RAVEK s.r.o.

IČ:

DIČ:

25432141

CZ25432141

Projektant:

ing.arch.Jiří Jarkovský Odboje 2268, Litoměřice

IČ:

DIČ:

Zpracovatel:

IČ:

DIČ:

Poznámka:

Náklady z rozpočtu	49 872,48
Ostatní náklady	0,00

<b>Cena bez DPH</b>	<b>49 872,48</b>
---------------------	------------------

DPH	základní	21,00%	ze	49 872,48	10 473,22
	snižená	15,00%	ze	0,00	0,00
	zákl. přenesen	21,00%	ze	0,00	0,00
	sniž. přenesen	15,00%	ze	0,00	0,00
	nulová	0,00%	ze	0,00	0,00

<b>Cena s DPH</b>	<b>v CZK</b>	<b>60 345,70</b>
-------------------	--------------	------------------

Projektant

Datum a podpis:

Razítko

Zpracovatel

Datum a podpis:

Razítko

Objednatel

Datum a podpis:

Razítko

Zhotovitel

Datum a podpis:

Razítko

## ROZPOČET

Stavba: Dlažkovice - Dětský domov, základní škola praktická a praktická škola

Objekt: Vyčištění podhledů (podbití) střechy

Místo:

Datum:

25.04.2018

Objednatel: Ústecký kraj, Velká Hradební 311/48, Ústí na Labem  
Zhotovitel: RAVEK s.r.o.

Projektant: ing.arch.Jiří Jarkovský Odboje 2268, Litoměřice  
Zpracovatel:

PČ	Typ	Kód	Popis	MJ	Množství	J.cena [CZK]	Cena celkem [CZK]
							<b>49 872,48</b>
<b>Vícepráce</b>							<b>49 872,48</b>
1	K	R01	Hrubé práce - odsávání	m2	24,000	1 249,25	29 982,00
2	K	952903006	Čištění budov odstranění ptačího nebo netopýřího trusu z trámů	m2	24,000	35,52	852,48
3	K	R03	Jemné dočištění, desinfekce	m2	24,000	699,50	16 788,00
4	K	R04	Likvidace biologického odpadu, včetně dopravy do 20 km	t	0,450	5 000,00	2 250,00



## NÁVRH OCENĚNÍ ZMĚNY (příloha k žádosti o změnu)

Identifikace stavby:  
Dětský domov, ZŠ praktická, Praktická Škola a Školní  
jídelna Dlažkovice

Číslo změny: 2

Datum: 12.6.2018

Návrh ocenění změny navazuje na: požadavky investora a uživatele uplatněné v rámci kontrolních dní

Předkládaný návrh úpravy:

Doplnění projektové dokumentace

Dohodnuté lhůty ukončení díla

Návrh je podložen položkovými rozpočty:

1. VP 1.1 Madlo balustrády (větší výměra).....5.984,00 Kč
2. VP 1.2 Změna opravy parapetů.....180.720,00 Kč
3. VP 1.3 Oprava připojovací spáry – ostění.....179.520,00 Kč
4. VP 1.4 Úprava sloupů vstupního portálu.....52.380,00 Kč
5. VP 1.5 Oprava ozdobných štukatérských prvků.....116.110,00 Kč
6. VP 1.6 Balkon na JZ fasádě.....40.840,00 Kč
7. VP 1.7 VRN.....7.000,00 Kč

CELKEM

582.554,00 Kč

Počet listů příloh: 36 listy položkového rozpočtu a zpráv

Navrhovaná změna ceny díla: 582.554,00 Kč (bez DPH)

(slovy): čtyřicetdevět tisíc osm set sedmdesát dvakrát čtyřicet osm haléřů

**zvýšení ceny o**

**582.554 Kč**

**snížení ceny o**

**0 Kč**

Navrhovaná změna lhůty dokončení díla:

**prodloužení lhůty o**

20 týdnů

**zkrácení lhůty o**

0 dní

Za zhotovitele : Ing. Jan Procházka

Za objednatele: Jiří Brokl

TDI: Martin Souček

## ODSOUHLASENÍ ZMĚNY

<b>Identifikace stavby:</b> Dětský domov, ZŠ praktická, Praktická škola a Školní jídelna Dlažkovice		<b>Číslo změny: 2</b>																									
		<b>Datum: 12.6.2018</b>																									
Určeno pro	projektanta <input checked="" type="checkbox"/>	TDI <input checked="" type="checkbox"/>	zhotovitele <input checked="" type="checkbox"/> objednatel <input checked="" type="checkbox"/>																								
Odesláno/předán:	poštou <input type="checkbox"/>	poslem <input type="checkbox"/>	faxem <input type="checkbox"/> osobně <input checked="" type="checkbox"/>																								
Podepsaní zmocněnci v souladu se Smlouvou o dílo potvrzují tuto změnu rozsahu díla:																											
Návrh je podložen položkovými rozpočty:																											
<table style="width: 100%; border-collapse: collapse;"> <tr> <td style="width: 5%;">1.</td> <td style="width: 85%;">VP 1.1 Madlo balustrády (větší výměra).....</td> <td style="width: 10%; text-align: right;">5.984,00 Kč</td> </tr> <tr> <td>2.</td> <td>VP 1.2 Změna opravy parapetů.....</td> <td style="text-align: right;">180.720,00 Kč</td> </tr> <tr> <td>3.</td> <td>VP 1.3 Oprava připojovací spáry – ostění.....</td> <td style="text-align: right;">179.520,00 Kč</td> </tr> <tr> <td>4.</td> <td>VP 1.4 Úprava sloupů vstupního portálu.....</td> <td style="text-align: right;">52.380,00 Kč</td> </tr> <tr> <td>5.</td> <td>VP 1.5 Oprava ozdobných štukatérských prvků.....</td> <td style="text-align: right;">116.110,00Kč</td> </tr> <tr> <td>6.</td> <td>VP 1.6 Balkon na JZ fasádě.....</td> <td style="text-align: right;">40.840,00 Kč</td> </tr> <tr> <td>7.</td> <td>VP 1.7 VRN.....</td> <td style="text-align: right;">7.000,00 Kč</td> </tr> <tr> <td colspan="2" style="text-align: center;"><b>CELKEM</b></td> <td style="text-align: right;"><b>582.554,00 Kč</b></td> </tr> </table>				1.	VP 1.1 Madlo balustrády (větší výměra).....	5.984,00 Kč	2.	VP 1.2 Změna opravy parapetů.....	180.720,00 Kč	3.	VP 1.3 Oprava připojovací spáry – ostění.....	179.520,00 Kč	4.	VP 1.4 Úprava sloupů vstupního portálu.....	52.380,00 Kč	5.	VP 1.5 Oprava ozdobných štukatérských prvků.....	116.110,00Kč	6.	VP 1.6 Balkon na JZ fasádě.....	40.840,00 Kč	7.	VP 1.7 VRN.....	7.000,00 Kč	<b>CELKEM</b>		<b>582.554,00 Kč</b>
1.	VP 1.1 Madlo balustrády (větší výměra).....	5.984,00 Kč																									
2.	VP 1.2 Změna opravy parapetů.....	180.720,00 Kč																									
3.	VP 1.3 Oprava připojovací spáry – ostění.....	179.520,00 Kč																									
4.	VP 1.4 Úprava sloupů vstupního portálu.....	52.380,00 Kč																									
5.	VP 1.5 Oprava ozdobných štukatérských prvků.....	116.110,00Kč																									
6.	VP 1.6 Balkon na JZ fasádě.....	40.840,00 Kč																									
7.	VP 1.7 VRN.....	7.000,00 Kč																									
<b>CELKEM</b>		<b>582.554,00 Kč</b>																									
Počet připojených listů: 38		Počet připojených výkresů:0																									
Potvrzení změny sjednané ceny díla: <b>Původní cena díla: 14.218.328,15 Kč (bez DPH)</b>		Potvrzení změny sjednané lhůty dokončení díla:																									
Zvýšení ceny o	<b>582.554,00Kč (bez DPH)</b>	prodloužení lhůty o	20 týdnů																								
Snížení ceny o	0 Kč (bez DPH)	zkrácení lhůty o	0																								
<b>Celková cena po změně</b>	<b>14.800.882,15 Kč (bez DPH)</b>	<b>celková lhůta po změně</b>	Datum dokončení:																								
Změna byla vyvolána	záměrem objednatele		<input checked="" type="checkbox"/>																								
	chybou v dokumentaci zakázky		<input type="checkbox"/>																								
	Jinou okolností: některé položky nebyly a nemohly být uvedeny v projektové dokumentaci a bylo je nutno provést v rámci komplexnosti díla /viz. zdůvodnění/																										
Veškeré práce budou splňovat podmínky Smlouvy o dílo a budou provedeny ve stejné úrovni co do jakosti materiálů, provedení apod. tak, jak požaduje nebo předpokládá dokumentace zakázky pro celé dílo.																											
<b>Poznámka: Věčný a finanční rozsah víceprací a méněprací ke dni: 12.6.2018</b>																											
Podpis zmocněnce objednatele, datum, razítko: Jiří Brokl		Podpis zmocněnce zhotovitele, datum, razítko: Ing. Jan Procházka																									
Podpis zmocněnce TDI, datum, razítko: Martin Souček		Podpis zmocněnce GP , datum, razítko: Ing.arch. Jiří Jarkovský																									

# ZDŮVODNĚNÍ ZMĚN

## SPOLEČNÉ STANOVISKO

**PROJEKT:** Dětský domov, ZŠ praktická, Praktická škola a Školní jídelna Dlažkovice  
**Popis změn :**

1. VP 1.1 Madlo balustrády  
V původním výkazu je špatně uvedena délka kamenného madla nad balustrádou zahradního domku (dopočítáváme 18,7 m). Jedná se nesoulad dokumentace a výkazu, výměr.
2. VP 1.2 Změna opravy parapetů  
Po zahájení prací na opravě kamenických prvků bylo zjištěno výrazně větší poškození podkladních konstrukcí, které byly pouze překryty štukem. (viz. samostatná příloha „Výsledky prohlídky aktivních prvků fasády“ od akad.sochaře Libora Piskláka). Tyto poruchy nebylo možné před zahájením prací zjistit.
3. VP 1.3 Oprava připojovací spáry - ostění  
Po zahájení prací na opravě kamenických prvků bylo zjištěno výrazně větší poškození podkladních konstrukcí, které byly pouze překryty štukem. (viz. samostatná příloha „Výsledky prohlídky aktivních prvků fasády“ od akad.sochaře Libora Piskláka). Tyto poruchy nebylo možné před zahájením prací zjistit.
4. VP 1.4 Úprava sloupů vstupního portálu  
Po odbourání patek sloupů vstupního portálu bylo zjištěno výrazné poškození se kterým projekt nepočítal. Tyto práce mohli být upřesněny až po odbourání patek a výkaz, výměr s nimi nepočítal.
5. VP 1.5 Oprava ozdobných štukatérských prvků  
Po zahájení prací na opravě štukatérských prvků bylo zjištěno výrazně větší poškození podkladních konstrukcí, které byly pouze překryty štukem. (viz. samostatná příloha „Výsledky prohlídky aktivních prvků fasády“ od akad.sochaře Libora Piskláka).
6. VP 1.6 Balkon na JZ fasádě  
Po zahájení prací na opravě balkonu bylo zjištěno výrazně větší poškození kamenných prvků a je nutné zajisti jejich výměnu včetně kotvení. Projektová dokumentace a původní průzkum počítali s výrazně menším poškozením.
7. VP 1.7 VRN  
Na základě požadavku NPÚ byly provedeny odběry dalších pěti vzorků stratigrafického průzkumu.

### Nezbytnost vyvolaných změn:

Z hlediska objektu jsou výše uvedené změny, které jsou vyvolány změnou konstrukcí či úpravou některé části díla, důležité pro kompletnost a funkčnost upravovaných částí objektu a zlepšují jeho užitné vlastnosti. Pokud by nedošlo k výše uvedeným úpravám, hrozilo by nebezpečí vzniku poruch, které by mohly mít vliv na kvalitu provedených prací, funkčnost částí objektu a zhoršení jeho užitných vlastností.

Podpis zmocněnce objednatele TDI, datum, razítko: Martin Souček	Podpis zmocněnce zhotovitele, datum, razítko: Ing. Jan Procházka
Podpis objednatele, datum, razítko: Jiří Brokl	Podpis zmocněnce GP, datum, razítko: Ing.arch. Jiří Javorský

## Výsledky prohlídky aktivních prvků fasády jižního průčelí zámku Dlažkovice z lešenářských konstrukcí

1/ Po oficiálním předání lešenářských konstrukcí byla provedena prohlídka aktivních prvků fasády, ostění oken, suprafenestry, heraldický reliéf a okna ve štítu středního rizalitu. Jedná se o aktivní prvky fasády, které jsou obsahem SOD.

2/Při poslední opravě fasády (80.léta) byly aktivní prvky opravovány zednickým způsobem. Kamenná ostění oken byla po maltových a betonových doplňcích přetažena štukem, vázaným na disperzi. Pod touto vrstvou je řada skrytých poruch, trhlin a prasklin. Při odstraňování překryvů se objevuje degradovaný kamenný materiál. Překryv ostění oken zakrývá mnohočetné nesoudržné doplňky. Stav jednotlivých kamenných prvků bude možné specifikovat v průběhu rest. zásahu, po snímání nesoudržných vrstev. Parapetní části ostění vykazují rovněž značný nárůst prací, související se zmíněnými překryvy a osazováním oken. Parapety, které byly v projektu navrženy pouze na čištění a hydrofobizaci, bude nutno tvarově rekonstruovat v tmelech (v projektu označení plomby).

Původní koncept štukové výzdoby suprafenestry a vegetativní motivy byly zřejmě značně degradovány již v době před poslední opravou. Zřejmě bez konsolidace byl zdegradovaný plastický koncept překryt vrstvou štuky. I v tomto případě lze předpokládat při odstraňování vrstev množství poruch.

3/ Při výměně oken byla vytvořena spára mezi ostěním a rámem okna o šířce až 5cm, která byla následně vyplněna maltovou směsí. Při osazování oken nebyla mezera doplňována do líce ostění, v mnoha případech malta přesahuje přes kamenný prvek, nebo naopak hmota ve spáře chybí. Okna byla zapurována. Montážní pěna na řadě míst vylézá ze spáry. Krycí malta je na mnoha místech nanášena v tenké vrstvě, která je vypraskaná a bortí se. Spáry bude nutno revidovat a následně plasticky retušovat, což bude zvyšovat časovou i finanční náročnost prací.

4/ Dle zjištěných skutečností lze předpokládat zvýšený rozsah restaurátorských prací a tím i související větší časovou náročnost na provedení prací a to vzhledem k navrhovaným technologiím. V případě použití konsolidačních prostředků je nutná technologická pauza k zasítování uvnitř jednotlivých prvků. Technologické postupy budou konzultovány s pracovníky NPÚ a projektantem. Následně bude

  
**LIBOR PISKLÁK**  
akademický sochař  
Havlíčková 1309/13  
■ Litoměřice 412 01, Česká republika 613 63 430 DIČ-  
CZ620118072

zpracován restaurátorský záměr na jednotlivé prvky fasády.

Návrh harmonogramu prací - restaurátorský zásah na aktivních prvcích fasády  
zámku Dlažkovice

Na základě výsledků prohlídky aktivních prvků jižního průčelí zámku z lešenářských konstrukcí je zřejmé, že restaurátorský zásah bude oproti projektu časově i technologicky náročnější, než se předpokládalo. Poslední oprava fasády, zřejmě nebyla prováděna v režimu restaurátorských prací. Tomu odpovídá úroveň a současný stav aktivních prvků.

Pod štukovými překryvy se nachází řada skrytých poruch a degradovaných míst, na které navazují tmely, vyplňující mezery mezi nově osazenými rámy oken a ostěním. Při osazování oken byl tmel nanášen na těsnící purpěnu v různé síle a úrovni zpracování. Stav tmelu bude vyžadovat kompletní revizi a následné řešení, které bude kvalitou odpovídat požadavkům NPÚ. Řada ostění byla dříve osazena mřížemi, zbytky kotvení jsou skryté pod štukovými překryvy, které zakrývají řadu závažných poruch, včetně trhlin a prasklin v kameni.

Vzhledem k současnému stavu, lze předpokládat použití konsolidačních prostředků ve větším rozsahu, což se následně projeví v časové náročnosti rest. zásahu. Konsolidanty vyžadují technologickou pauzu k zasíťování. Štukové aktivní prvky budou doplňovány tmely na vápenné bázi, u kterých je rovněž nutná doba pro vyzrání před aplikací vápenného fasádního nátěru.

Na základě těchto zjištění a vzhledem k požadované úrovni rest. zásahu, navrhuji pro letošní kalendářní rok realizovat jižní průčelí a případně i východní stěnu zámku. Zbývající plášť budovy realizovat v příštím roce - 2019. Vstupní portál na severní stěně, portikus na jižním průčelí a balustráda by se realizoval dle původního plánu v tomto kalendářním roce.

Klimatické podmínky začátku tohoto roku neumožnily zahájení rest. prací před 30.březnem. Konsolidační technologie a materiály pro restaurování štukové výzdoby vyžadují příznivé klimatické podmínky, kdy by teplota neměla klesnout pod 7 °C. Tyto podmínky by nebylo možné dodržet ani v



LIBOR PISKLAK /

akademický sochař  
Havlíčková 1309/13 měřice 412  
01, Česká republika 613 63430  
DIČ-CZ620118072

případě, že by se realizovaly zbylé stěny pláště budovy v podzimních měsících. Proto předpokládám ukončení rest. prací 30.9.2018

Z těchto uvedených důvodů považuji za bezpečný a vzhledem k požadované kvalitě prací i rozumný navržený harmonogram prací.

Libor Pisklák akad.sochař  
8.4.2018

Fotodokumentace - ostění, ukázka postupu prací



Stav okna před odstraněním nevhodných a dožitých doplňků.



Průběh čištění a snímání štukového překryvu.

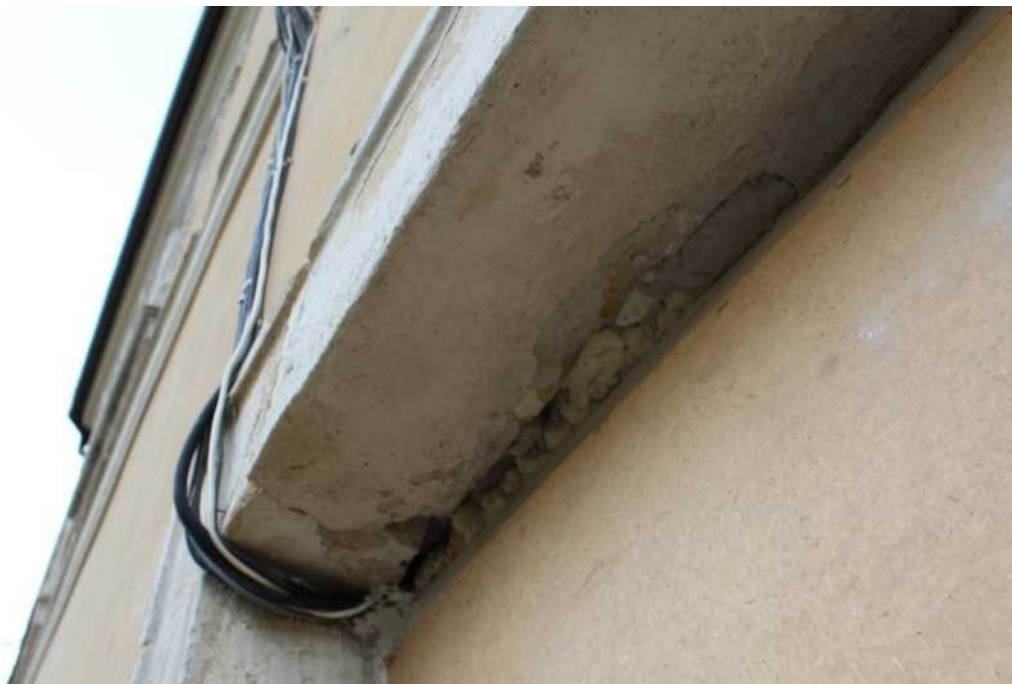

Stav výplně mezi ostěním a rámem okna. Tmel přesahuje přes líc ostění, je popraskaný a rozvolněný.



Prasklina v překladu bude fixována nerezovým čepem.



Praskliny v parapetu, četná mechanická poškození s úbytkem autentické hmoty. Fixace nerezovými čepy.



Otvory po osazených mřížích v ostění. Detail ostění před očištěním.



VIZUÁLNÍ PRŮZKUM Z LEŠENÁŘSKÝCH KONSTRUKCÍ, STAV PŘED SNÍMÁNÍM PŘEKRYVŮ  
A ČIŠTĚNÍM - ZÁMEK DLAŽKOVICE - OKNA, JIŽNÍ PRŮČELÍ

okna	stupeň poškození - projekt	skutečný stav - průzkum, nález
------	----------------------------	--------------------------------

1	ostění		otvory po mřížích, tmel u rámu okna přesahuje přes líc ostění
	parapet	OP OPp	tmel u rámu okna přesahuje přes líc parapetu, hrana parapetu vykazuje poruchy
2	ostění		otvory po mřížích, tmel u rámu okna přesahuje přes líc ostění (překlad)
	parapet	OP OPp	příčná prasklina, tmel u rámu okna přesahuje přes líc parapetu, četné poruchy pod štukem
3	ostění		otvory po mřížích, tmel u rámu okna přesahuje přes líc ostění
	parapet	OPp	příčná prasklina, chybí obloun
4	ostění		tmel u rámu okna přesahuje přes líc ostění
	parapet	OPp	značný úbytek profilace ve středové části
5	ostění		tmel u rámu okna přesahuje přes líc ostění, místy tmel chybí
	parapet	OP OPp	četné poruchy pod štukem, poškozená profilace v rozích, tmel u rámu okna přesahuje přes líc parapetu
6	ostění		znatelné otvory po mřížích, tmel u rámu okna přesahuje přes líc ostění, místy tmel chybí
	parapet	OP OPp	dožité výplně v profilaci
7	ostění		tmel u rámu okna přesahuje přes líc ostění, místy tmel chybí
	parapet	OP OPp	poruchy u oblounu, tmel u rámu okna přesahuje přes líc parapetu

8	ostění		tmel u rámu okna přesahuje přes líc ostění
	parapet	OP OPp	četné poruchy v ploše, místy chybí tmel u rámu okna, poruchy u oblounu a na spodní hraně
9	ostění		příčná prasklina překladu, četné poruchy pod štukem, tmel u rámu okna přesahuje přes líc ostění
	parapet	OP OPp	tmel u rámu okna přesahuje přes líc parapetu, praskliny, poruchy pod štukem
10	ostění		statická porucha -velká prasklina, místy chybí tmel u rámu, otvory po mřížích
	parapet	OP OPp	2x prasklina, četné poruchy, dožité výplně
11	ostění		trhlina - statická porucha, tmel u rámu místy chybí, otvory po mřížích
	parapet	OP OPp	četné poruchy, poškození profilace spodní hrany, modelace rohů

okna		stupeň poškození - projekt	skutečný stav - průzkum, nález
12	ostění		tmel u rámu okna přesahuje přes líc ostění, místy tmel chybí, otvory po mřížích, poškození hrany pásku
	parapet	OP OPp	četné poruchy pod štukem, plošné výplně, poškození profilace spodní hrany
13	ostění		tmel u rámu okna přesahuje přes líc ostění, místy tmel chybí, otvory po mřížích, poškození hrany a porucha na pásku, poruchy pod štukem
	parapet	OP OPp	prasklina, poškození -rohy parapetu, tmel u rámu okna přesahuje přes líc parapetu
14 14b	ostění		místy tmel u rámu okna chybí, otvory po mřížích, dožité výplně oblounu
	parapet	OP OPp	prasklina, poškozené rohy parapetu, poškození spodní hrany
	ostění	slepé okno se suprafenestrou k restaurování OPp	
	parapet		
15	ostění		příčná prasklina překladu, tmel u rámu okna přesahuje přes líc ostění, poruchy pod štukem - pásek a hrany
	parapet	OPp	tmel u rámu okna přesahuje přes líc parapetu, prasklina, poruchy pod štukem, poškození hrany a rohů
16	ostění balkon		prasklina v překladu a ve stojce, otvory po mřížích, četné poruchy v pásku
	x	OP	
17	ostění		příčná prasklina překladu, tmely u rámu vypadávají, na pásku četné poruchy pod štukem
	parapet	OP OPp	příčná prasklina, poškození rohů, na spodní hraně a oblounu výplně, otvory po mřížích
18	ostění		příčná prasklina překladu, tmel u rámu okna přesahuje přes líc ostění, místy tmel chybí
	parapet	OP OPp	trhlina, poškozené rohy, výplně na oblounu a spodní hraně
19	ostění		tmel u rámu okna přesahuje přes líc ostění, místy tmel vypadává, poruchy pod štukem-hrany
	parapet	OP OPp	dožité výplně -rohy, obloun, spodní hrana destrukce
20	ostění		tmel u rámu okna přesahuje přes líc ostění, místy tmel vypadává, poruchy pod štukem-hrany, pásek, kapky, hrana ucha
	parapet	OP OPp	tmel u rámu okna přesahuje přes líc parapetu, praskliny, poruchy pod štukem, spodní hrana, dožité doplňky -obloun, rohy

okna	stupeň poškození - projekt	skutečný stav - průzkum, nález
------	----------------------------	--------------------------------

21	ostění		tmel u rámu okna přesahuje přes líc ostění, místy tmel vypadává
	parapet	OP OPp	tmel u rámu okna přesahuje přes líc parapetu, praskliny, poruchy v ploše, spodní hrana, dožitě doplňky -obloun, rohy
22	ostění		tmel u rámu okna přesahuje přes líc ostění, místy tmel vypadává
	parapet	OP OPp	tmel u rámu okna přesahuje přes líc parapetu, praskliny,poruchy -spodní hrana, obloun, rohy
23	ostění		tmel u rámu okna přesahuje přes líc ostění, místy tmel vypadává
	parapet	OP OPp	tmel u rámu okna přesahuje přes líc parapetu, praskliny,poruchy -spodní hrana, obloun, rohy
24	ostění		tmel u rámu okna přesahuje přes líc ostění, místy tmel vypadává
	parapet	OP OPp	tmel u rámu okna přesahuje přes líc parapetu, praskliny, poruchy pod štukem, spodní hrana,rohy
25	ostění		tmel u rámu okna přesahuje přes líc ostění, místy tmel vypadává
	parapet	OPp	2x prasklina, destrukce rohu, poruchy v oblounu a spodní hrany
26	ostění		tmel u rámu okna přesahuje přes líc ostění, místy tmel vypadává
	parapet	OP OPp	destrukce rohu, oblounu, plošné výplně, poškození spodní hrany
27	ostění		tmel u rámu okna přesahuje přes líc ostění, místy tmel vypadává
	parapet	OPp	tmel u rámu okna přesahuje přes líc parapetu, praskliny, poruchy pod štukem, závažný úbytek profilace -spodní hrana,destrukce- rohy

28	ostění		příčná prasklina překladu, tmel u rámu okna přesahuje přes líc ostění, místy tmel vypadává
	parapet	OPp	prasklina, závažný úbytek hmoty v profilaci, destrukce oblounu a rohů
29	ostění		příčná prasklina překladu, prasklina pravé stojky, tmel u rámu okna přesahuje přes líc ostění, místy tmel vypadává
	parapet	OPp	příčná prasklina, rozsáhlé poruchy s úbytkem hmoty v profilaci a spodní hraně
30	ostění		tmel u rámu okna přesahuje přes líc ostění, místy tmel vypadává, poruchy pod štukem - hrany a pásek
	parapet	OP OPp	poruchy pod štukem, destrukce rohů a poškození na spodní hraně

	okna	stupeň poškození - projekt	skutečný stav - průzkum, nález
31	ostění		tmel u rámu okna přesahuje přes líc ostění, místy tmel vypadává, příčná prasklina v překladu a prasklina v levé stojce
	parapet	OPp	tmel u rámu okna přesahuje přes líc parapetu, praskliny, poruchy pod štukem, úbytek profilace -spodní hrana,destrukce- rohy a obloun
32	ostění		tmel u rámu okna přesahuje přes líc ostění, místy tmel vypadává, otvory po mřížích
	parapet	OP OPp	tmel u rámu okna přesahuje přes líc parapetu, destrukce rohů a spodní hrany
33	ostění		příčná prasklina překladu, tmel u rámu okna přesahuje přes líc ostění
	parapet	OPp	tmel u rámu okna přesahuje přes líc parapetu, poruchy v oblounu a destrukce spodní hrany
34	ostění		statická porucha, prasklina překladu, tmel u rámu okna přesahuje přes líc ostění, místy tmel vypadává, otvory po mřížích
	parapet	OP OPp	tmel u rámu okna přesahuje přes líc parapetu, prasklina, destrukce rohu a hrany profilace, dožití tmely v oblounu

35	ostění		prasklina v překladu, tmel u rámu okna přesahuje přes líc ostění, místy tmel vypadává, otvory po mřížích
	parapet	OP OPp	příčná prasklina, dožití tmely v profilaci, destrukce spodní hrany
36	ostění		tmel u rámu okna přesahuje přes líc ostění, místy tmel vypadává, rozsáhlé poruchy a praskliny v rámu
	parapet	OPp	příčné i podélné trhliny, rozsáhlé poruchy a destrukce oblounu a spodní hrany
37	ostění		tmel u rámu okna přesahuje přes líc ostění, místy tmel vypadává, otvory po mřížích
	parapet	OP OPp	rozsáhlé poruchy v ploše i v profilaci hrany
38	ostění		tmel u rámu okna přesahuje přes líc ostění, místy tmel vypadává, otvory po mřížích
	parapet	OPp	příčná prasklina, tmel u rámu okna přesahuje přes líc parapetu, poruchy v oblounu a destrukce spodní hrany
39	ostění		tmel u rámu okna přesahuje přes líc ostění, místy tmel vypadává
	parapet	OP OPp	tmel u rámu okna přesahuje přes líc parapetu, poruchy a praskliny v ploše a oblounu

	okna	stupeň poškození projekt	skutečný stav - průzkum, nález
40	ostění		tmel u rámu okna přesahuje přes líc ostění, místy tmel vypadává
	parapet	OPp	rozsáhlý úbytek hmoty -levý roh a obloun, plošné poruchy, velká destrukce spodní hrany

41	ostění		tmel u rámu okna přesahuje přes líc ostění, místy tmel vypadává
	parapet	OP OPp	tmel u rámu okna přesahuje přes líc parapetu, poruchy a praskliny v ploše
42	ostění		tmel u rámu okna přesahuje přes líc ostění, místy tmel vypadává
	parapet	OPk OPp?	tmel u rámu okna přesahuje přes líc parapetu, poruchy a praskliny v ploše, oblounu a spodní hraně. Kámen nahrazen cihelnou vyzdívkou.
43	ostění		tmel u rámu okna přesahuje přes líc ostění, místy tmel vypadává, otvory po mřížích, vstup pro kabel?
	parapet	OP OPp	poruchy v profilaci oblounu, cihelná nadezdívka
44	ostění		tmel u rámu okna přesahuje přes líc ostění, místy tmel vypadává, zbytky mříží
	parapet	OP OPp	tmel u rámu okna přesahuje přes líc parapetu, destrukce levého rohu, porucha v oblounu a destrukce spodní hrany
45	ostění		tmel u rámu okna přesahuje přes líc ostění, místy tmel vypadává, otvory po mřížích
	parapet	OP OPp	tmel u rámu okna přesahuje přes líc parapetu, plošné poruchy, destrukce spodní hrany
46	ostění		tmel u rámu okna přesahuje přes líc ostění, místy tmel vypadává
	parapet	OPp	rozsáhlé poruchy v profilaci, tmel u rámu okna přesahuje přes líc parapetu
47	ostění		tmel u rámu okna přesahuje přes líc ostění, místy tmel vypadává, otvory po mřížích
	parapet	OPp	tmel u rámu okna přesahuje přes líc parapetu, oba rohy zcela chybí, plošné poruchy, destrukce spodní hrany

okna	stupeň poškození - projekt	skutečný stav - průzkum, nález
------	----------------------------	--------------------------------

48	ostění		tmel u rámu okna přesahuje přes líc ostění, místy je tmel uvolněný, vypadává
	parapet	OPp	rozsáhlé plošné poruchy, destrukce v profilaci a pod štukem, poškození spodní hrany
49	ostění		tmel u rámu okna přesahuje přes líc ostění, místy tmel vypadává, destrukce pásku na překladu
	parapet	OPp	tmel u rámu okna přesahuje přes líc parapetu, plošné poruchy, destrukce spodní hrany
50	ostění		tmel u rámu okna přesahuje přes líc ostění, místy je tmel uvolněný, vypadává, prasklina překladu
	parapet	OPp	tmel u rámu okna přesahuje přes líc parapetu, plošné poruchy a trhliny, destrukce spodní hrany a profilace
51	ostění	slepé okno	příčná prasklina překladu
	parapet	OPp	množství prasklin, četné poruchy v profilaci
52	ostění		2 x příčná prasklina překladu, tmel u rámu okna přesahuje přes líc ostění, místy tmel vypadává, otvory po mřížích
	parapet	OP OPp	tmel u rámu okna přesahuje přes líc parapetu, destrukce spodní hrany a oblounu
53	ostění		tmel u rámu okna přesahuje přes líc ostění, místy je tmel uvolněný, vypadává, prasklina překladu
	parapet	OP OPp	hluboké otvory po osazených mřížích, praskliny a plošná destrukce, doplňky v profilaci, oblounu a spodní hraně
54	ostění		příčná prasklina překladu, tmel u rámu okna přesahuje přes líc ostění, místy je tmel uvolněný, vypadává, otvory po mřížích
	parapet	OPp	prasklina s úbytkem hmoty na spodní hraně, destrukce rohů, rozsáhlá destrukce spodní hrany a profilace

okna		stupeň poškození - projekt	skutečný stav - průzkum, nález
55	ostění		otevřená prasklina překladu, tmel u rámu okna přesahuje přes líc ostění, místy je tmel uvolněný, vypadává
	parapet	OPp	prasklina, tmel u rámu okna přesahuje přes líc parapetu, destrukce a poškození oblounu, rohů a profilací, silná destrukce spodní části hrany
56	ostění		stávající mříže - demontáž, retuše otvorů, tmel u rámu okna přesahuje přes líc ostění, místy je tmel uvolněný, vypadává
	parapet	OP OPp	prasklina, chybí rohy
57	ostění		otvor pro vzduchotechniku v překladu - retuše, tmel u rámu okna přesahuje přes líc ostění, místy je tmel uvolněný, vypadává. Otvory po mřížích
	parapet	OPp	tmel u rámu okna přesahuje přes líc parapetu, plošné praskliny, betonové výplně, destrukce rohů, 40% pískovcový doplněk
58	ostění		tmel u rámu okna přesahuje přes líc ostění, místy je tmel uvolněný, vypadává, otvory po mřížích pod štukovým překryvem
	parapet	OP OPp	prasklina, tmel u rámu okna přesahuje přes líc parapetu, destrukce a poškození oblounu, rohů a profilací, silná destrukce spodní části hrany
59	ostění		otvor pro vzduchotechniku v překladu - retuše, tmel u rámu okna přesahuje přes líc ostění, místy je tmel uvolněný, vypadává. Otvory po mřížích pod štukem
	parapet	OP OPp	prasklina, tmel u rámu okna přesahuje přes líc parapetu, destrukce a poškození oblounu a profilací, silná destrukce spodní části hrany, chybí rohy
60	ostění		tmel u rámu okna přesahuje přes líc ostění, místy je tmel uvolněný, vypadává, otvory po mřížích pod štukovým překryvem
	parapet	OP OPp	tmel u rámu okna přesahuje přes líc parapetu, betonové výplně, 80% pískovcový doplněk
61	ostění		stávající mříže - demontáž, retuše otvorů, otvor pro vzduchotechniku v překladu - retuše, tmel u rámu okna přesahuje přes líc ostění, místy je tmel uvolněný, vypadává, prasklina překladu
	parapet	OP OPp	rozsáhlá destrukce, pískovcový doplněk 80%

okna	stupeň poškození - projekt	skutečný stav - průzkum, nález
------	----------------------------	--------------------------------

62	ostění	slepé okno	
	parapet	OP OPp	betonová výplň-70% nový pískovcový doplněk
63	ostění		stávající mříže - demontáž, retuše otvorů, tmel u rámu okna přesahuje přes líc ostění, místy je tmel uvolněný, vypadává
	parapet	OPm pískovcový doplněk A	praskliny, tmel u rámu okna přesahuje přes líc parapetu, betonové výplně, destrukce rohů a spodní hrany
64	ostění		stávající mříže - demontáž, retuše otvorů, otvor pro vzduchotechniku v překladu - retuše, tmel u rámu okna přesahuje přes líc ostění, místy je tmel uvolněný, vypadává, prasklina v pravé stojce a v překladu
	parapet	OPm A	plošné praskliny, betonová výplň - 70% pískovcový doplněk, chybí rohy
65	ostění		stávající mříže - demontáž, retuše otvorů, otvor pro vzduchotechniku v překladu - retuše, tmel u rámu okna přesahuje přes líc ostění, místy je tmel uvolněný, vypadává
	parapet	OPm A	plošné praskliny, destrukce profilací, betonová výplň - 70% pískovcový doplněk
66	ostění		stávající mříže - demontáž, retuše otvorů, tmel u rámu okna přesahuje přes líc ostění, místy je tmel uvolněný, vypadává. Cihelná vyzdívka
	parapet	OPm A	betonový doplněk, celý nový parapet z pískovce?
67	ostění	sklepní okno	silná vrstva štukových překryvů, znatelné maltové výplně, nanesené přes líc ostění
	parapet	OPp	
68	ostění	sklepní okno	silná vrstva štukových překryvů, znatelné maltové výplně, nanesené přes líc ostění
	parapet	OPp	

Libor Pisklák akad.sochař

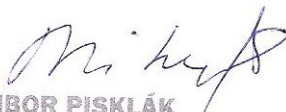
  
LIBOR PISKLÁK

akademický sochař  
Havlíčkova 1309/13

110 měřice 412 01, Česká republika  
IČ: 613 63 430 DIČ: CZ620118072

9.4.2018



# KRYCI LIST ROZPOCTU

Název stavby	Dlažkovice navýšení cen restaurátorských prací	JKSO	
Název objektu	SO 02 - zahradní domek VP 1.1 Madlo balustrády (větší výměra)	EČO	
Objednatel	Ústecký kraj, Velká Hradební 311/48, Ústí na Labem ing.arch.Jiří Jarkovský Odboje 2268, Litoměřice RAVEK s.r.o.	Místo	
Projektant		IČ	DIČ
Zhotovitel			
Zpracoval			
Rozpočet číslo	Dne	CZ-CPV	
	12.06.2018	CZ-CPA	

## Měrné a účelové jednotky

Počet	Náklady / 1 m.j.	Počet	Náklady / 1 m.j.	Počet	Náklady / 1 m.j.
0	0,00	0	0,00	0	0,00

## Rozpočtové náklady v CZK

A		Základní rozp. náklady		B		Doplňkové náklady		C		Náklady na umístění stavby	
1	HSV	Dodávky	0,00	8	Práce přesčas		0,00	13	Zařízení staveniště		0,00
2		Montáž	0,00	9	Bez pevné podl.		0,00	14	Mimostav. doprava		0,00
3	PSV	Dodávky	0,00	10	Kulturní památka		0,00	15	Územní vlivy		0,00
4		Montáž	5 984,00	11			0,00	16	Provozní vlivy		0,00
5	"M"	Dodávky	0,00					17	Ostatní		0,00
6		Montáž	0,00					18	VRN z rozpočtu		0,00
7	ZRN (ř. 1-6)		5 984,00	12	DN (ř. 8-11)			19	VRN (ř. 13-18)		0,00
20	HZS		0,00	21	Kompl. činnost		0,00	22	Ostatní náklady		0,00

<b>Projektant, Zhotovitel, Objednatel</b>	<b>D Celkem bez DPH</b> <span style="float: right;"><b>5 984,00</b></span>																
	<table border="1" style="width: 100%; border-collapse: collapse;"> <thead> <tr> <th>DPH</th> <th>%</th> <th>Základ daně</th> <th>DPH celkem</th> </tr> </thead> <tbody> <tr> <td>snížená</td> <td>15,0</td> <td style="text-align: right;">0,00</td> <td style="text-align: right;">0,00</td> </tr> <tr> <td>základní</td> <td>21,0</td> <td style="text-align: right;">5 984,00</td> <td style="text-align: right;">1 256,64</td> </tr> <tr> <td colspan="3"><b>Cena s DPH</b></td> <td style="text-align: right;"><b>7 240,64</b></td> </tr> </tbody> </table>	DPH	%	Základ daně	DPH celkem	snížená	15,0	0,00	0,00	základní	21,0	5 984,00	1 256,64	<b>Cena s DPH</b>			<b>7 240,64</b>
DPH	%	Základ daně	DPH celkem														
snížená	15,0	0,00	0,00														
základní	21,0	5 984,00	1 256,64														
<b>Cena s DPH</b>			<b>7 240,64</b>														
	<b>E Přípočty a odpočty</b>																
	<table border="1" style="width: 100%; border-collapse: collapse;"> <tbody> <tr> <td>Dodá zadavatel</td> <td style="text-align: right;">0,00</td> </tr> <tr> <td>Klouzavá doložka</td> <td style="text-align: right;">0,00</td> </tr> <tr> <td>Zvýhodnění</td> <td style="text-align: right;">0,00</td> </tr> </tbody> </table>	Dodá zadavatel	0,00	Klouzavá doložka	0,00	Zvýhodnění	0,00										
Dodá zadavatel	0,00																
Klouzavá doložka	0,00																
Zvýhodnění	0,00																

## ROZPOČET S VÝKAZEM VÝMĚR

Stavba: Dlažkovice  
 Objekt: SO 02 - zahradní domek

Objednatel: Ústecký kraj, Velká Hradební 311/48, Ústí na Labem  
 Zhotovitel:  
 Místo:

Zpracoval:  
 Datum: 13. 7. 2017

Č.	KCN	Kód položky	Popis	MJ	Množství celkem	Cena jednotková	Dodávka celkem	Montáž celkem	Cena celkem	Hmotnost	Hmotnost celkem
		<b>PSV</b>	<b>Práce a dodávky PSV</b>				<b>0,00</b>	<b>5 984,00</b>	<b>5 984,00</b>		<b>0,000</b>
		<b>801</b>	<b>kamenické výrobky</b>				<b>0,00</b>	<b>5 984,00</b>	<b>5 984,00</b>		<b>0,000</b>
214	R	K - 34R52018	Očištění a ošetření kamenného madla - větší délka madla upravena dle skutečnosti	m	18,700	320,00	0,00	5 984,00	5 984,00	0,000	0,000
			<b>Celkem</b>				<b>0,00</b>	<b>5 984,00</b>	<b>5 984,00</b>		<b>0,000</b>

# KRYCI LIST ROZPOCTU

Název stavby	Dlažkovice navýšení cen restaurátorských prací	JKSO	
Název objektu	SO 01 - vlastní objekt VP 1.2 Změna opravy parapetů	EČO	
Objednatel	Ústecký kraj, Velká Hradební 311/48, Ústí na Labem ing.arch.Jiří Jarkovský Odboje 2268, Litoměřice RAVEK s.r.o.	Místo	
Projektant		IČ	DIČ
Zhotovitel		25432141	
Zpracoval			
Rozpočet číslo		Dne	12.06.2018
		CZ-CPV	
		CZ-CPA	

## Měrné a účelové jednotky

Počet	Náklady / 1 m.j.	Počet	Náklady / 1 m.j.	Počet	Náklady / 1 m.j.
0	0,00	0	0,00	0	0,00

## Rozpočtové náklady v CZK

A		Základní rozp. náklady		B		Doplňkové náklady		C		Náklady na umístění stavby	
1	HSV	Dodávky	0,00	8	Práce přesčas		0,00	13	Zařízení staveniště		0,00
2		Montáž	0,00	9	Bez pevné podl.		0,00	14	Mimostav. doprava		0,00
3	PSV	Dodávky	0,00	10	Kulturní památka		0,00	15	Územní vlivy		0,00
4		Montáž	180 720,00	11			0,00	16	Provozní vlivy		0,00
5	"M"	Dodávky	0,00					17	Ostatní		0,00
6		Montáž	0,00					18	VRN z rozpočtu		0,00
7	ZRN (ř. 1-6)		180 720,00	12	DN (ř. 8-11)			19	VRN (ř. 13-18)		0,00
20	HZS		0,00	21	Kompl. činnost		0,00	22	Ostatní náklady		0,00

Projektant, Zhotovitel, Objednatel				<b>D Celkem bez DPH 180 720,00</b>																			
				<table border="1" style="width: 100%; border-collapse: collapse;"> <thead> <tr> <th>DPH</th> <th>%</th> <th>Základ daně</th> <th>DPH celkem</th> </tr> </thead> <tbody> <tr> <td>snížená</td> <td>15,0</td> <td style="text-align: right;">0,00</td> <td style="text-align: right;">0,00</td> </tr> <tr> <td>základní</td> <td>21,0</td> <td style="text-align: right;">180 720,00</td> <td style="text-align: right;">37 951,20</td> </tr> <tr> <td colspan="3"><b>Cena s DPH</b></td> <td style="text-align: right;"><b>218 671,20</b></td> </tr> </tbody> </table>				DPH	%	Základ daně	DPH celkem	snížená	15,0	0,00	0,00	základní	21,0	180 720,00	37 951,20	<b>Cena s DPH</b>			<b>218 671,20</b>
DPH	%	Základ daně	DPH celkem																				
snížená	15,0	0,00	0,00																				
základní	21,0	180 720,00	37 951,20																				
<b>Cena s DPH</b>			<b>218 671,20</b>																				
				<b>E Přípočty a odpočty</b>																			
				<table border="1" style="width: 100%; border-collapse: collapse;"> <tbody> <tr> <td>Dodá zadavatel</td> <td style="text-align: right;">0,00</td> </tr> <tr> <td>Klouzavá doložka</td> <td style="text-align: right;">0,00</td> </tr> <tr> <td>Zvýhodnění</td> <td style="text-align: right;">0,00</td> </tr> </tbody> </table>				Dodá zadavatel	0,00	Klouzavá doložka	0,00	Zvýhodnění	0,00										
Dodá zadavatel	0,00																						
Klouzavá doložka	0,00																						
Zvýhodnění	0,00																						

## ROZPOČET S VÝKAZEM VÝMĚR

**Stavba:** Dlažkovice navýšení cen restaurátorských prací

**Objekt:** SO 01 - vlastní objekt

Objednatel: Ústecký kraj, Velká Hradební 311/48, Ústí na Labem

Zhotovitel:

Místo:

Zpracoval:

Datum: 13. 7. 2017

Č.	KCN	Kód položky	Popis	MJ	Množství celkem	Cena jednotková	Dodávka celkem	Montáž celkem	Cena celkem	Hmotnost	Hmotnost celkem
		<b>PSV</b>	<b>Práce a dodávky PSV</b>				<b>0,00</b>	<b>180 720,00</b>	<b>180 720,00</b>		<b>0,000</b>
		<b>801</b>	<b>kamenické výrobky</b>				<b>0,00</b>	<b>180 720,00</b>	<b>180 720,00</b>		<b>0,000</b>
220	R	k - 5 R1052018	Příplatek k položce č.220 - drobná oprava kamenných parapetů oken - navýšení o doplnění parapetní plochy tmelením poruch pod štukem očištění + ošetření hydrofobizací ozn OP A - severovýchod malá 4+4+2+2 B - severovýchod 7 C - jihozápad 15+2 D - jihovýchod 7 E - boční JZ 1 J - boční SV 1 K - boční SV 1 Součet	ks	18,000	2 680,00	0,00	48 240,00	48 240,00	0,000	0,000
221	R	k - 5 OP R52018	Příplatek k položce č.221 - drobná oprava kamenných parapetů oken - navýšení o doplnění parapetní plochy tmelením poruch pod štukem očištění + ošetření hydrofobizací ozn OP A - severovýchod	ks	17,000	2 680,00	0,00	45 560,00	45 560,00	0,000	0,000

## ROZPOČET S VÝKAZEM VÝMĚR

**Stavba:** Dlažkovice navýšení cen restaurátorských prací

**Objekt:** SO 01 - vlastní objekt

Objednatel: Ústecký kraj, Velká Hradební 311/48, Ústí na Labem

Zhotovitel:

Místo:

Zpracoval:

Datum: 13. 7. 2017

Č.	KCN	Kód položky	Popis	MJ	Množství celkem	Cena jednotková	Dodávka celkem	Montáž celkem	Cena celkem	Hmotnost	Hmotnost celkem
			velká								
			4+2+3+6		15,000						
			B - severovýchod								
			4		4,000						
			C - jihozápad								
			16		16,000						
			J - boční SV								
			1		1,000						
			K - boční SV								
			1		1,000						
			Součet		37,000						

223	R	k - 5 OP 4R52018	Příplatek k položce č.223 - drobná oprava kamenných parapetů oken - navýšení o doplnění parapetní plochy tmelením poruch pod štukem	ks	4,000	2 750,00	0,00	11 000,00	11 000,00	0,000	0,000
			očištění + ošetření hydrofobizací								
			ozn OP								
			okno s obloukem								
			C - jihozápad								
			2		2,000						
			F - boční JZ - vč okna bez oblouku								
			1+1		2,000						
			Součet		4,000						

224	R	k - 6 OP -1R52018	Příplatek k položce č.224 - oprava kamenných parapetů - navýšení o doplnění parapetních plochy tmelením poruch pod štukem	ks	11,000	2 040,00	0,00	22 440,00	22 440,00	0,000	0,000
			doplnění plombami barevná teruš, hydrofobizace								
			ozn OPp								
			A - severovýchod								
			malá								
			15		15,000						
			B - severovýchod								
			7		7,000						

## ROZPOČET S VÝKAZEM VÝMĚR

**Stavba:** Dlažkovice navýšení cen restaurátorských prací

**Objekt:** SO 01 - vlastní objekt

Objednatel: Ústecký kraj, Velká Hradební 311/48, Ústí na Labem

Zhotovitel:

Místo:

Zpracoval:

Datum: 13. 7. 2017

Č.	KCN	Kód položky	Popis	MJ	Množství celkem	Cena jednotková	Dodávka celkem	Montáž celkem	Cena celkem	Hmotnost	Hmotnost celkem
			C - jihozápad								
			9		9,000						
			D - jihovýchod								
			4		4,000						
			E - boční JZ								
			4		4,000						
			Součet		39,000						

225	R	k - 6 OPp - 2R52018	Příplatek k položce č.225 - oprava kamenných parapetů - navýšení o doplnění parapetních plochy tmelením poruch pod štukem	ks	7,000	2 040,00	0,00	14 280,00	14 280,00	0,000	0,000
-----	---	---------------------	---	----	-------	----------	------	-----------	-----------	-------	-------

doplnění plombami barevná teruš, hydrofobizace

ozn OPp

A - severovýchod

velká

3

3,000

B - severovýchod

3

3,000

C - jihozápad

5

5,000

D - jihovýchod

8

8,000

E - boční JZ

2

2,000

Součet

21,000

227	R	K - 7 - OPmR52018	Příplatek k položce č.227 - Oprava profilace parapetů v omítce a hydrofobizace - navýšení o doplnění kamennou kopíí (80%)	ks	4,000	8 000,00	0,00	32 000,00	32 000,00	0,000	0,000
-----	---	-------------------	---	----	-------	----------	------	-----------	-----------	-------	-------

OPm

C - jihozápad

4

4,000

Součet

4,000

## ROZPOČET S VÝKAZEM VÝMĚR

Stavba: Dlažkovice navýšení cen restaurátorských prací

Objekt: SO 01 - vlastní objekt

Objednatel: Ústecký kraj, Velká Hradební 311/48, Ústí na Labem

Zhotovitel:

Místo:

Zpracoval:

Datum: 13. 7. 2017

Č.	KCN	Kód položky	Popis	MJ	Množství celkem	Cena jednotková	Dodávka celkem	Montáž celkem	Cena celkem	Hmotnost	Hmotnost celkem
228	R	k - 7 OPk - 1R52018	Příplatek k položce č.228 - oprava profilace parapetů - navýšení o doplnění parapetní plochy tmelením poruch pod štukem doplnění plombami barevná teruš, hydrofobizace ozn OPm A - severovýchod malá 2 C - jhozápad 1 Součet	ks	1,000	1 710,00	0,00	1 710,00	1 710,00	0,000	0,000
					2,000						
					1,000						
					3,000						
229	R	K - 8 OPk - 2R52018	Příplatek k položce č.229 - oprava profilace parapetů - navýšení o doplnění parapetní plochy tmelením poruch pod štukem doplnění plombami barevná teruš, hydrofobizace ozn OPm A - severovýchod velká 3 Součet	ks	3,000	1 830,00	0,00	5 490,00	5 490,00	0,000	0,000
					3,000						
					3,000						
<b>Celkem</b>							<b>0,00</b>	<b>180 720,00</b>	<b>180 720,00</b>	<b>0,000</b>	<b>0,000</b>

# KRYCI LIST ROZPOCTU

Název stavby	Dlažkovice navýšení cen restaurátorských prací	JKSO	
Název objektu	SO 01 - vlastní objekt	EČO	
	VP 1.3 Oprava přípojovací spáry - ostění	Místo	
Objednatel	Ústecký kraj, Velká Hradební 311/48, Ústí na Labem ing.arch.Jiří Jarkovský Odboje 2268, Litoměřice RAVEK s.r.o.	IČ	DIČ
Projektant			
Zhotovitel		25432141	
Zpracoval			
	Rozpočet číslo	Dne	CZ-CPV
		13.07.2017	CZ-CPA

## Měrné a účelové jednotky

Počet	Náklady / 1 m.j.	Počet	Náklady / 1 m.j.	Počet	Náklady / 1 m.j.
0	0,00	0	0,00	0	0,00

## Rozpočtové náklady v CZK

A		Základní rozp. náklady		B		Doplňkové náklady		C		Náklady na umístění stavby	
1	HSV	Dodávky	0,00	8	Práce přesčas		0,00	13	Zařízení staveniště		0,00
2		Montáž	0,00	9	Bez pevné podl.		0,00	14	Mimostav. doprava		0,00
3	PSV	Dodávky	0,00	10	Kulturní památka		0,00	15	Územní vlivy		0,00
4		Montáž	179 520,00	11			0,00	16	Provozní vlivy		0,00
5	"M"	Dodávky	0,00					17	Ostatní		0,00
6		Montáž	0,00					18	VRN z rozpočtu		0,00
7	ZRN (ř. 1-6)		179 520,00	12	DN (ř. 8-11)			19	VRN (ř. 13-18)		0,00
20	HZS		0,00	21	Kompl. činnost		0,00	22	Ostatní náklady		0,00

<b>Projektant, Zhotovitel, Objednatel</b>	<b>D Celkem bez DPH</b> <span style="float: right;"><b>179 520,00</b></span>																
	<table border="1" style="width: 100%; border-collapse: collapse;"> <thead> <tr> <th>DPH</th> <th>%</th> <th>Základ daně</th> <th>DPH celkem</th> </tr> </thead> <tbody> <tr> <td>snížená</td> <td>15,0</td> <td style="text-align: right;">0,00</td> <td style="text-align: right;">0,00</td> </tr> <tr> <td>základní</td> <td>21,0</td> <td style="text-align: right;">179 520,00</td> <td style="text-align: right;">37 699,20</td> </tr> <tr> <td colspan="3"><b>Cena s DPH</b></td> <td style="text-align: right;"><b>217 219,20</b></td> </tr> </tbody> </table>	DPH	%	Základ daně	DPH celkem	snížená	15,0	0,00	0,00	základní	21,0	179 520,00	37 699,20	<b>Cena s DPH</b>			<b>217 219,20</b>
DPH	%	Základ daně	DPH celkem														
snížená	15,0	0,00	0,00														
základní	21,0	179 520,00	37 699,20														
<b>Cena s DPH</b>			<b>217 219,20</b>														
	<b>E Přípočty a odpočty</b>																
	<table border="1" style="width: 100%; border-collapse: collapse;"> <tbody> <tr> <td>Dodá zadavatel</td> <td style="text-align: right;">0,00</td> </tr> <tr> <td>Klouzavá doložka</td> <td style="text-align: right;">0,00</td> </tr> <tr> <td>Zvýhodnění</td> <td style="text-align: right;">0,00</td> </tr> </tbody> </table>	Dodá zadavatel	0,00	Klouzavá doložka	0,00	Zvýhodnění	0,00										
Dodá zadavatel	0,00																
Klouzavá doložka	0,00																
Zvýhodnění	0,00																



## ROZPOČET S VÝKAZEM VÝMĚR

**Stavba:** Dlažkovice navýšení cen restaurátorských prací

**Objekt:** SO 01 - vlastní objekt

Objednatel: Ústecký kraj, Velká Hradební 311/48, Ústí na Labem

Zhotovitel:

Místo:

Zpracoval:

Datum: 13. 7. 2017

Č.	KCN	Kód položky	Popis	MJ	Množství celkem	Cena jednotková	Dodávka celkem	Montáž celkem	Cena celkem	Hmotnost	Hmotnost celkem
		<b>PSV</b>	<b>Práce a dodávky PSV</b>				<b>0,00</b>	<b>179 520,00</b>	<b>179 520,00</b>		<b>0,000</b>
		<b>801</b>	<b>kamenické výrobky</b>				<b>0,00</b>	<b>179 520,00</b>	<b>179 520,00</b>		<b>0,000</b>
230	R	k - 9R52018	Příplatek k položce č.230 - kamenická oprava ostění okna velkého - navýšení o opravy spáry mezi rámem okna a ostěním, oprava závažných poruch pod štukem	ks	27,000	2 640,00	0,00	71 280,00	71 280,00	0,000	0,000
231	R	k - 9aR52018	Příplatek k položce č.231 - kamenická oprava ostění okna malého - navýšení o opravy spáry mezi rámem okna a ostěním, oprava závažných poruch pod štukem	ks	41,000	2 640,00	0,00	108 240,00	108 240,00	0,000	0,000
			<b>Celkem</b>				<b>0,00</b>	<b>179 520,00</b>	<b>179 520,00</b>		<b>0,000</b>

# KRYCI LIST ROZPOCTU

Název stavby	<b>Dlažkovice navýšení cen restaurátorských prací</b>	JKSO	
Název objektu	<b>SO 01 - vlastní objekt</b>	EČO	
	<b>VP 1.4 Úprava sloupů vstupního portálu</b>	Místo	
Objednatel	Ústecký kraj, Velká Hradební 311/48, Ústí na Labem ing.arch.Jiří Jarkovský Odboje 2268, Litoměřice RAVEK s.r.o.	IČ	DIČ
Projektant			
Zhotovitel			
Zpracoval			
	Rozpočet číslo	Dne	CZ-CPV
		13.07.2017	CZ-CPA

## Měrné a účelové jednotky

Počet	Náklady / 1 m.j.	Počet	Náklady / 1 m.j.	Počet	Náklady / 1 m.j.
0	0,00	0	0,00	0	0,00

## Rozpočtové náklady v CZK

A		Základní rozp. náklady		B		Doplňkové náklady		C		Náklady na umístění stavby	
1	HSV	Dodávky	0,00	8	Práce přesčas	0,00	13	Zařízení staveniště		0,00	
2		Montáž	0,00	9	Bez pevné podl.	0,00	14	Mimostav. doprava		0,00	
3	PSV	Dodávky	0,00	10	Kulturní památka	0,00	15	Územní vlivy		0,00	
4		Montáž	52 380,00	11		0,00	16	Provozní vlivy		0,00	
5	"M"	Dodávky	0,00				17	Ostatní		0,00	
6		Montáž	0,00				18	VRN z rozpočtu		0,00	
7	ZRN (ř. 1-6)		52 380,00	12	DN (ř. 8-11)		19	VRN (ř. 13-18)		0,00	
20	HZS		0,00	21	Kompl. činnost	0,00	22	Ostatní náklady		0,00	

<b>Projektant, Zhotovitel, Objednatel</b>	<b>D Celkem bez DPH 52 380,00</b>																
	<table border="1" style="width: 100%; border-collapse: collapse; text-align: center;"> <thead> <tr> <th>DPH</th> <th>%</th> <th>Základ daně</th> <th>DPH celkem</th> </tr> </thead> <tbody> <tr> <td>snížená</td> <td>15,0</td> <td>0,00</td> <td>0,00</td> </tr> <tr> <td>základní</td> <td>21,0</td> <td>52 380,00</td> <td>10 999,80</td> </tr> <tr> <td colspan="2"><b>Cena s DPH</b></td> <td></td> <td><b>63 379,80</b></td> </tr> </tbody> </table>	DPH	%	Základ daně	DPH celkem	snížená	15,0	0,00	0,00	základní	21,0	52 380,00	10 999,80	<b>Cena s DPH</b>			<b>63 379,80</b>
DPH	%	Základ daně	DPH celkem														
snížená	15,0	0,00	0,00														
základní	21,0	52 380,00	10 999,80														
<b>Cena s DPH</b>			<b>63 379,80</b>														
	<b>E Přípočty a odpočty</b>																
	<table border="1" style="width: 100%; border-collapse: collapse; text-align: center;"> <tbody> <tr> <td>Dodá zadavatel</td> <td>0,00</td> </tr> <tr> <td>Klouzavá doložka</td> <td>0,00</td> </tr> <tr> <td>Zvýhodnění</td> <td>0,00</td> </tr> </tbody> </table>	Dodá zadavatel	0,00	Klouzavá doložka	0,00	Zvýhodnění	0,00										
Dodá zadavatel	0,00																
Klouzavá doložka	0,00																
Zvýhodnění	0,00																

## ROZPOČET S VÝKAZEM VÝMĚR

**Stavba:** Dlažkovice navýšení cen restaurátorských prací  
**Objekt:** SO 01 - vlastní objekt

Objednatel: Ústecký kraj, Velká Hradební 311/48, Ústí na Labem  
 Zhotovitel:  
 Místo:

Zpracoval:  
 Datum: 13. 7. 2017

Č.	KCN	Kód položky	Popis	MJ	Množství celkem	Cena jednotková	Dodávka celkem	Montáž celkem	Cena celkem	Hmotnost	Hmotnost celkem
		<b>PSV</b>	<b>Práce a dodávky PSV</b>				<b>0,00</b>	<b>52 380,00</b>	<b>52 380,00</b>		<b>0,000</b>
		<b>801</b>	<b>kamenické výrobky</b>				<b>0,00</b>	<b>52 380,00</b>	<b>52 380,00</b>		<b>0,000</b>
218	R	K - 2 R052018	příplatek k položce č.219 - oprava portiku, sloupy včetně patek - navýšení po provedení průzkumu stavu patek (viz. samostatný rozpois)	kpl	1,000	52 380,00	0,00	52 380,00	52 380,00	0,000	0,000
			A - severovýchod								
			dvoupatrový rizalit s portikem								
			1		1,000						
			Součet		1,000						
			<b>Celkem</b>				<b>0,00</b>	<b>52 380,00</b>	<b>52 380,00</b>		<b>0,000</b>

**LIBOR PISKLÁK akademický sochař**  
Havlíčková 1309/13, Litoměřice 412 01

tel:602 403818 E mail: [pisklak.sochar@tiscali.cz](mailto:pisklak.sochar@tiscali.cz) [www.pisklak.cz](http://www.pisklak.cz) IČO 61363430 DIČ CZ6201180722 ROZPOČET

PRACÍ

DOPLNĚNÍ PATEK SLOUPŮ VSTUPNÍHO PORTÁLU BUDOVY ZÁMKU V DLAŽKOVICÍCH

1. materiál -Kocbeřský pískovec, 16ks desek, šalírovaný povrch	26 380,-
2. odřezání stávající cihelné vyzdívky v síle 2cm	4 800,-
3. konsolidace cihelné vyzdívky - doplnění spár a degradovaných částí	4 200,-
4. osazení desek, včetně doplnění spár	12 000,-
5. barevná retuš	3 000,-
6. hydrofobizace povrchu	2 000,-
Akce celkem bez 15% DPH	52 380,-



**LIBOR PISKLÁK**  
akademický sochař  
Havlíčková 1309/13

■ oměřice 412 01. Česká republika  
613 63 430 DIČ- CZ620118072

Libor Pisklák akad.sochař  
10.6.2018

# KRYCI LIST ROZPOCTU

Název stavby	Dlažkovice navýšení cen restaurátorských prací	JKSO	
Název objektu	SO 01 - vlastní objekt	EČO	
	VP 1.5 Oprava ozdobných štukatérských prvků	Místo	
Objednatel	Ústecký kraj, Velká Hradební 311/48, Ústí na Labem ing.arch.Jiří Jarkovský Odboje 2268, Litoměřice RAVEK s.r.o.	IČ	DIČ
Projektant			
Zhotovitel			
Zpracoval			
	Rozpočet číslo	Dne	CZ-CPV
		13.07.2017	CZ-CPA

## Měrné a účelové jednotky

Počet	Náklady / 1 m.j.	Počet	Náklady / 1 m.j.	Počet	Náklady / 1 m.j.
0	0,00	0	0,00	0	0,00

## Rozpočtové náklady v CZK

A		Základní rozp. náklady		B		Doplnkové náklady		C		Náklady na umístění stavby	
1	HSV	Dodávky	0,00	8	Práce přesčas	0,00	13	Zařízení staveniště		0,00	
2		Montáž	0,00	9	Bez pevné podl.	0,00	14	Mimostav. doprava		0,00	
3	PSV	Dodávky	0,00	10	Kulturní památka	0,00	15	Územní vlivy		0,00	
4		Montáž	116 110,00	11		0,00	16	Provozní vlivy		0,00	
5	"M"	Dodávky	0,00				17	Ostatní		0,00	
6		Montáž	0,00				18	VRN z rozpočtu		0,00	
7	ZRN (ř. 1-6)		116 110,00	12	DN (ř. 8-11)		19	VRN (ř. 13-18)		0,00	
20	HZS		0,00	21	Kompl. činnost	0,00	22	Ostatní náklady		0,00	

<b>Projektant, Zhotovitel, Objednatel</b>	<b>D Celkem bez DPH</b> <span style="float: right;"><b>116 110,00</b></span>																
	<table border="1" style="width: 100%; border-collapse: collapse;"> <thead> <tr> <th>DPH</th> <th>%</th> <th>Základ daně</th> <th>DPH celkem</th> </tr> </thead> <tbody> <tr> <td>snížená</td> <td style="text-align: center;">15,0</td> <td style="text-align: right;">0,00</td> <td style="text-align: right;">0,00</td> </tr> <tr> <td>základní</td> <td style="text-align: center;">21,0</td> <td style="text-align: right;">116 110,00</td> <td style="text-align: right;">24 383,10</td> </tr> <tr> <td colspan="3"><b>Cena s DPH</b></td> <td style="text-align: right;"><b>140 493,10</b></td> </tr> </tbody> </table>	DPH	%	Základ daně	DPH celkem	snížená	15,0	0,00	0,00	základní	21,0	116 110,00	24 383,10	<b>Cena s DPH</b>			<b>140 493,10</b>
DPH	%	Základ daně	DPH celkem														
snížená	15,0	0,00	0,00														
základní	21,0	116 110,00	24 383,10														
<b>Cena s DPH</b>			<b>140 493,10</b>														
	<b>E Přípočty a odpočty</b>																
	<table border="1" style="width: 100%; border-collapse: collapse;"> <tbody> <tr> <td>Dodá zadavatel</td> <td style="text-align: right;">0,00</td> </tr> <tr> <td>Klouzavá doložka</td> <td style="text-align: right;">0,00</td> </tr> <tr> <td>Zvýhodnění</td> <td style="text-align: right;">0,00</td> </tr> </tbody> </table>	Dodá zadavatel	0,00	Klouzavá doložka	0,00	Zvýhodnění	0,00										
Dodá zadavatel	0,00																
Klouzavá doložka	0,00																
Zvýhodnění	0,00																

## ROZPOČET S VÝKAZEM VÝMĚR

Stavba: Dlažkovice navýšení cen restaurátorských prací

Objekt: SO 01 - vlastní objekt

Objednatel: Ústecký kraj, Velká Hradební 311/48, Ústí na Labem

Zhotovitel:

Místo:

Zpracoval:

Datum: 13. 7. 2017

Č.	KCN	Kód položky	Popis	MJ	Množství celkem	Cena jednotková	Dodávka celkem	Montáž celkem	Cena celkem	Hmotnost	Hmotnost celkem
<b>PSV Práce a dodávky PSV</b>							<b>0,00</b>	<b>116 110,00</b>	<b>116 110,00</b>		<b>0,000</b>
<b>801 kamenické výrobky</b>							<b>0,00</b>	<b>116 110,00</b>	<b>116 110,00</b>		<b>0,000</b>
235	R	k - 11R52018	Příplatek k položce č.235 - oprava štukové výzdoby nad okny středního rizalitu a JV fasády - navýšení o injektáže odtržených omítkových ker od podložky	ks	7,000	6 330,00	0,00	44 310,00	44 310,00	0,000	0,000
236	R	k - 11aR52018	Příplatek k položce č.236 - oprava štukové výzdoby nad okny v JZ rohu - navýšení o injektáže odtržených omítkových ker od podložky	ks	6,000	5 900,00	0,00	35 400,00	35 400,00	0,000	0,000
237	R	k - 11bR52018	Příplatek k položce č.237 - oprava štukové výzdoby kolem okna ve štítu rizalitu - navýšení o injektáže odtržených omítkových ker od podložky, oprava závažných poruch	ks	1,000	19 700,00	0,00	19 700,00	19 700,00	0,000	0,000
238	R	k - 12R52018	Příplatek k položce č.238 - oprava štukové výzdoby - navýšení o injektáže odtržených omítkových ker od podložky, oprava závažných poruch	ks	1,000	16 700,00	0,00	16 700,00	16 700,00	0,000	0,000
<b>Celkem</b>							<b>0,00</b>	<b>116 110,00</b>	<b>116 110,00</b>		<b>0,000</b>

# KRYCI LIST ROZPOCTU

Název stavby	Dlažkovice navýšení cen restaurátorských prací	JKSO	
Název objektu	SO 01 - vlastní objekt VP 1.6 Balkon na JZ fasádě	EČO	
Objednatel	Ústecký kraj, Velká Hradební 311/48, Ústí na Labem ing.arch.Jiří Jarkovský Odboje 2268, Litoměřice RAVEK s.r.o.	Místo	
Projektant		IČ	DIČ
Zhotovitel			
Zpracoval			
Rozpočet číslo	Dne	CZ-CPV	
	12.06.2018	CZ-CPA	

## Měrné a účelové jednotky

Počet	Náklady / 1 m.j.	Počet	Náklady / 1 m.j.	Počet	Náklady / 1 m.j.
0	0,00	0	0,00	0	0,00

## Rozpočtové náklady v CZK

A		Základní rozp. náklady		B		Doplňkové náklady		C		Náklady na umístění stavby	
1	HSV	Dodávky	0,00	8	Práce přesčas	0,00	13	Zařízení staveniště		0,00	
2		Montáž	0,00	9	Bez pevné podl.	0,00	14	Mimostav. doprava		0,00	
3	PSV	Dodávky	0,00	10	Kulturní památka	0,00	15	Územní vlivy		0,00	
4		Montáž	40 840,00	11		0,00	16	Provozní vlivy		0,00	
5	"M"	Dodávky	0,00				17	Ostatní		0,00	
6		Montáž	0,00				18	VRN z rozpočtu		0,00	
7	ZRN (ř. 1-6)		40 840,00	12	DN (ř. 8-11)		19	VRN (ř. 13-18)		0,00	
20	HZS		0,00	21	Kompl. činnost	0,00	22	Ostatní náklady		0,00	

<b>Projektant, Zhotovitel, Objednatel</b>	<b>D Celkem bez DPH 40 840,00</b>																
	<table border="1" style="width: 100%; border-collapse: collapse; text-align: center;"> <thead> <tr> <th>DPH</th> <th>%</th> <th>Základ daně</th> <th>DPH celkem</th> </tr> </thead> <tbody> <tr> <td>snížená</td> <td>15,0</td> <td>0,00</td> <td>0,00</td> </tr> <tr> <td>základní</td> <td>21,0</td> <td>40 840,00</td> <td>8 576,40</td> </tr> <tr> <td colspan="2"><b>Cena s DPH</b></td> <td></td> <td><b>49 416,40</b></td> </tr> </tbody> </table>	DPH	%	Základ daně	DPH celkem	snížená	15,0	0,00	0,00	základní	21,0	40 840,00	8 576,40	<b>Cena s DPH</b>			<b>49 416,40</b>
DPH	%	Základ daně	DPH celkem														
snížená	15,0	0,00	0,00														
základní	21,0	40 840,00	8 576,40														
<b>Cena s DPH</b>			<b>49 416,40</b>														
	<b>E Přípočty a odpočty</b>																
	<table border="1" style="width: 100%; border-collapse: collapse; text-align: center;"> <tbody> <tr> <td>Dodá zadavatel</td> <td>0,00</td> </tr> <tr> <td>Klouzavá doložka</td> <td>0,00</td> </tr> <tr> <td>Zvýhodnění</td> <td>0,00</td> </tr> </tbody> </table>	Dodá zadavatel	0,00	Klouzavá doložka	0,00	Zvýhodnění	0,00										
Dodá zadavatel	0,00																
Klouzavá doložka	0,00																
Zvýhodnění	0,00																

## ROZPOČET S VÝKAZEM VÝMĚR

**Stavba:** Dlažkovice navýšení cen restaurátorských prací

**Objekt:** SO 01 - vlastní objekt

Objednatel: Ústecký kraj, Velká Hradební 311/48, Ústí na Labem

Zhotovitel:

Místo:

Zpracoval:

Datum: 13. 7. 2017

Č.	KCN	Kód položky	Popis	MJ	Množství celkem	Cena jednotková	Dodávka celkem	Montáž celkem	Cena celkem	Hmotnost	Hmotnost celkem
<b>PSV Práce a dodávky PSV</b>							<b>0,00</b>	<b>40 840,00</b>	<b>40 840,00</b>		<b>0,000</b>
<b>801 kamenické výrobky</b>							<b>0,00</b>	<b>40 840,00</b>	<b>40 840,00</b>		<b>0,000</b>
219	R	k - 4 R052018	Příplatek k položce č.219 - oprava balkonu na JZ straně - navýšení o doplnění nerezových kotev a olověné vyložky pod římsou	kpl	1,000	40 840,00	0,00	40 840,00	40 840,00	0,000	0,000
			C - jihozápad								
			jižní průčelí s trojbokým štítem								
			dokumnetace								
			1		1,000						
			Součet		1,000						
<b>Celkem</b>							<b>0,00</b>	<b>40 840,00</b>	<b>40 840,00</b>		<b>0,000</b>



**LIBOR PISKLÁK akademický sochař**

Havlíčková 1309/13, Litoměřice 412 01

tel:602 403818 E mail: [pisklak.sochar@tiscali.cz](mailto:pisklak.sochar@tiscali.cz) [www.pisklak.cz](http://www.pisklak.cz) IČO 61363430 DIČ CZ6201180722**ROZPOČET - REALIZACE OLOVĚNÉHO KRYTU POD ŘÍMSAMI JIŽNÍHO BALKONU  
ZÁMKU DLAŽKOVICE, DLE POŽADAVKU NPÚ**

<b>1/ příprava ploch pro vložení olova - úprava spár a hran, zpevnění</b>	<b>3 100,-</b>
<b>2/ odstranění dožitých spojovacích železných prvků</b>	<b>1 800,-</b>
<b>3/ vytvoření makety do ploch 2x 1 400,-</b>	<b>2 800,-</b>
<b>4/ zhotovení výložky, dle maket 2x 12 200,-</b>	<b>24 400,-</b>
<b>5/ vložení a kotvení výložky v nice pod římsami 2x 2 500,-</b>	<b>5 000,-</b>
<b>6/ osazení antikorových kramlí 4x 935,-</b>	<b>3 740,-</b>
<b>Akce celkem bez DPH</b>	<b>40 840,-Kč</b>

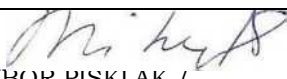
  
LIBOR PISKLÁK /akademický sochař  
Havlíčková 1309/13 oměřice 412  
01, Česká republika 613 63 430  
DIČ-CZ620118072Libor Pisklák akad.sochař  
23.5.2018

# KRYCI LIST ROZPOCTU

Název stavby	Dlažkovice navýšení cen restaurátorských prací	JKSO	
Název objektu	SO 01 - vlastní objekt VP 1.7 VRN	EČO	
Objednatel	Ústecký kraj, Velká Hradební 311/48, Ústí na Labem ing.arch.Jiří Jarkovský Odboje 2268, Litoměřice RAVEK s.r.o.	Místo	
Projektant		IČ	DIČ
Zhotovitel			
Zpracoval			
Rozpočet číslo	Dne	CZ-CPV	
	12.06.2018	CZ-CPA	

## Měrné a účelové jednotky

Počet	Náklady / 1 m.j.	Počet	Náklady / 1 m.j.	Počet	Náklady / 1 m.j.
0	0,00	0	0,00	0	0,00

## Rozpočtové náklady v CZK

A		Základní rozp. náklady		B		Doplňkové náklady		C		Náklady na umístění stavby	
1	HSV	Dodávky	0,00	8	Práce přesčas	0,00	13	Zařízení staveniště		0,00	
2		Montáž	0,00	9	Bez pevné podl.	0,00	14	Mimostav. doprava		0,00	
3	PSV	Dodávky	0,00	10	Kulturní památka	0,00	15	Územní vlivy		0,00	
4		Montáž	0,00	11		0,00	16	Provozní vlivy		0,00	
5	"M"	Dodávky	0,00				17	Ostatní		0,00	
6		Montáž	0,00				18	VRN z rozpočtu		7 000,00	
7	ZRN (ř. 1-6)		0,00	12	DN (ř. 8-11)		19	VRN (ř. 13-18)		7 000,00	
20	HZS		0,00	21	Kompl. činnost	0,00	22	Ostatní náklady		0,00	

<b>Projektant, Zhotovitel, Objednatel</b>	<b>D Celkem bez DPH 7 000,00</b>																
	<table border="1" style="width: 100%; border-collapse: collapse;"> <thead> <tr> <th>DPH</th> <th>%</th> <th>Základ daně</th> <th>DPH celkem</th> </tr> </thead> <tbody> <tr> <td>snížená</td> <td>15,0</td> <td>0,00</td> <td>0,00</td> </tr> <tr> <td>základní</td> <td>21,0</td> <td>7 000,00</td> <td>1 470,00</td> </tr> <tr> <td colspan="3"><b>Cena s DPH</b></td> <td><b>8 470,00</b></td> </tr> </tbody> </table>	DPH	%	Základ daně	DPH celkem	snížená	15,0	0,00	0,00	základní	21,0	7 000,00	1 470,00	<b>Cena s DPH</b>			<b>8 470,00</b>
DPH	%	Základ daně	DPH celkem														
snížená	15,0	0,00	0,00														
základní	21,0	7 000,00	1 470,00														
<b>Cena s DPH</b>			<b>8 470,00</b>														
	<b>E Přípočty a odpočty</b>																
	<table border="1" style="width: 100%; border-collapse: collapse;"> <tbody> <tr> <td>Dodá zadavatel</td> <td style="text-align: right;">0,00</td> </tr> <tr> <td>Klouzavá doložka</td> <td style="text-align: right;">0,00</td> </tr> <tr> <td>Zvýhodnění</td> <td style="text-align: right;">0,00</td> </tr> </tbody> </table>	Dodá zadavatel	0,00	Klouzavá doložka	0,00	Zvýhodnění	0,00										
Dodá zadavatel	0,00																
Klouzavá doložka	0,00																
Zvýhodnění	0,00																

## ROZPOČET S VÝKAZEM VÝMĚR

**Stavba:** Dlažkovice navýšení cen restaurátorských prací

**Objekt:** SO 01 - vlastní objekt

Objednatel: Ústecký kraj, Velká Hradební 311/48, Ústí na Labem

Zhotovitel:

Místo:

Zpracoval:

Datum: 13. 7. 2017

Č.	KCN	Kód položky	Popis	MJ	Množství celkem	Cena jednotková	Dodávka celkem	Montáž celkem	Cena celkem	Hmotnost	Hmotnost celkem
		<b>VRN</b>	<b>Vedlejší rozpočtové náklady</b>				<b>0,00</b>	<b>7 000,00</b>	<b>7 000,00</b>		<b>0,000</b>
		<b>VRN1</b>	<b>Průzkumné, geodetické a projektové práce</b>				<b>0,00</b>	<b>7 000,00</b>	<b>7 000,00</b>		<b>0,000</b>
243	R	011544003R52018	Příplatek k položce č.243 - Průzkum restaurátorský - navýšení o odebrání pěti vzorků z plochy a říms (požadavek NPÚ)	kpl	1,000	7 000,00	0,00	7 000,00	7 000,00	0,000	0,000
			<b>Celkem</b>				<b>0,00</b>	<b>7 000,00</b>	<b>7 000,00</b>		<b>0,000</b>