

**Městská část Praha 12**IČ: 00231151  
DIČ: CZ00231151Úřad městské části  
Písková 830/25  
143 12 Praha 412**O B J E D N Á V K A****č. 17-2018-0050**

(číslo objednávky uvádějte vždy na faktuře)

Vyřizuje: *Šindelář Aleš*  
tel.: 244 028 518  
e-mail: *sindelar.ales@praha12.cz*  
fax:**Dodavatel**

APZB trading s.r.o.	
Korunní 2206/127 13000 Praha	
IČ: 24196029	DIČ: CZ24196029

Banka:  
Č. účtu: /  
ORJ: 0017  
ÚZ:  
Zařízení: Odbor dopravy

Objednáváme u Vás, podle platných právních norem o dodávce a odběru zboží a služeb:

Popis	Cena (Kč)
<p>Mezi Vodami - chodník a přechod pro chodce. Předmětem objednávky jsou stavební práce spočívající ve vybudování chodníku a přechodu v ul. Mezi Vodami, Praha 4 - Modřany dle situačního náčrtku viz příloha č. 2 objednávky. Na stávajícím chodníku dojde ke snížení žulové obruby na bezbariérový přístup s osazením dlažby pro nevidomé, nový chodník bude zhotoven ze zámkové dlažby s dlažbou pro nevidomé s osazením obruby dle situačního náčrtku viz příloha č. 2. Dále je předmětem objednávky umístění vodorovného dopravního značení V7a přechod pro chodce v šířce 3m provedený v plastu společně s vodícím pásem pro slabozraké a svislé dopravní značení 2 x IP 6 přechod pro chodce, dle stanovení místní úpravy provozu na pozemních komunikacích. Dílo bude provedeno v souladu s předpisy a normami ČSN (České státní normy), TKP (Technické kvalitativní podmínky) a TP (Technické podmínky) schválenými Ministerstvem dopravy ČR vztahujícími se k realizaci staveb pozemních komunikací rozhodnutím orgánů veřejné správy, zejména pak zákonem č. 13/1997 Sb., o pozemních komunikacích, prováděcí vyhláškou č. 104/1997 Sb., kterou se provádí zákon o pozemních komunikacích a zákonem č. 183/2006 Sb., o územním plánování a stavebním řádu, vše ve znění pozdějších předpisů a v souladu s přílohou č. 1 usnesení Rady hlavního města Prahy, č. 95 ze dne 31. 1. 2012, „Zásady a technické podmínky pro zásahy do povrchů komunikací a provádění výkopů a zásypů rýh pro inženýrské sítě“. Dodavatel prohlašuje, že jsou mu známy veškeré technické, kvalitativní i jiné podmínky nezbytné k realizaci předmětu objednávky.  Přílohou č. 1 objednávky je cenová nabídka ze dne 30. 7. 2018 Přílohou č. 2 objednávky situační náčrtek  Termín dokončení do 15. 9. 2018  Jestliže nebude předmět objednávky dodán z důvodů na straně dodavatele nejpozději do 60ti kalendářních dnů po termínu dokončení, je objednatel oprávněn jednostranně odstoupit od této objednávky. Odstoupením od této objednávky ze strany objednatele za uvedených podmínek se považuje objednávka za ukončenou, bez nároku dodavatele na jakékoliv finanční plnění ze strany objednatele za provedené práce dle předmětu objednávky. Předání dokončeného předmětu objednávky bude provedeno po výzvě dodavatele fyzickou kontrolou za účasti zástupců obou smluvních stran a sepsáním předávacího</p>	

APZB trading s.r.o.  
Korunní 2206/127, 130 00 Praha 3  
IČ: 24196029 DIČ: CZ24196029  
kancelář

protokolu podepsaného zástupci obou smluvních stran. Záruka se stanovuje na 4 roky od předání předmětu objednávky.  Splatnost faktury je 30 dnů ode dne předání (doručení) faktury objednateli.  DPH odvede dodavatel.	
<b>Cena včetně DPH:</b>	<b>118471.54 Kč</b>

Cena je uvedena na základě Vaší nabídky.

Podléhá-li objednávka zveřejnění podle zákona č. 340/2015 Sb., o registru smluv, plní tuto povinnost objednatel.

Datum: 01.08.2018 00:00:00  
 Vystavil: Šindelář Aleš, ved. odd. tech., dopravy  
 Odsouhlasil: Vedralová Lenka radní

Schválil: Řezáč Jan Ing. vedoucí odboru dopravy  
 Akceptace objednávky:

Podpis:

APZB trading s.r.o.  
 Korunní 2206/127, 130 00 Praha 3  
 IČ: 24196029 DIČ: CZ24196029  
 kancelář

**SOUHRNNÝ LIST STAVBY**

Kód:	PP102	CC-CZ:	
<b>Stavba:</b>	<b>přechod Mezi vodami</b>	Datum:	1.6.2018
JKSO:		IČ:	
Místo:		DIČ:	
Objednatel:		IČ:	24196029
Zhotovitel:	APZB trading, s.r.o.	DIČ:	CZ24196029
Projektant:		IČ:	
Zpracovatel:		DIČ:	
Poznámka:		IČ:	
		DIČ:	

Náklady z rozpočtů				98 674,00
Ostatní náklady ze souhrnného listu				0,00
<b>Cena bez DPH</b>				<b>98 674,00</b>
DPH základní	21,00%	ze	94 274,00	19 797,54
snižena	15,00%	ze	0,00	0,00
<b>Cena s DPH</b>		<b>V</b>	<b>CZK</b>	<b>118 471,54</b>

**Projektant**

Datum a podpis: \_\_\_\_\_ Razítko

**Zpracovatel**

Datum a podpis: \_\_\_\_\_ Razítko

**Objednavatel**

Datum a podpis: \_\_\_\_\_ Razítko

**Zhotovitel**

Datum a podpis: \_\_\_\_\_ Razítko

## REKAPITULACE OBJEKTŮ STAVBY

Kód: PP102

**Stavba:** přechod Mezi vodami

Místo:

Datum:

1.6.2018

Objednatel:

Projektant:

Zhotovitel:

Zpracovatel:

Kód	Objekt	Cena bez DPH [CZK]	Cena s DPH [CZK]
<b>1) Náklady z rozpočtů</b>		<b>98 674,00</b>	<b>118 471,54</b>
PP102	přechod Mezi vodami	98 674,00	118 471,54
<b>2) Ostatní náklady ze souhrnného listu</b>		<b>0,00</b>	<b>0,00</b>
<b>Celkové náklady za stavbu 1) + 2)</b>		<b>98 674,00</b>	<b>118 471,54</b>

# KRYCÍ LIST ROZPOČTU

**Stavba:** přechod Mezi vodami

JKSO:

Místo:

Objednatel:

Zhotovitel:

Projektant:

Zpracovatel:

Poznámka:

CC-CZ:

Datum:

01.06.2018

IČ:

DIČ:

DIČ:

IČ:

DIČ:

IČ:

DIČ:

Náklady z rozpočtu

Ostatní náklady

94 273,50

4 400,00

**Cena bez DPH**

**98 674,00**

DPH

základní

21,00%

ze

94 274,00

19 797,54

snížená

15,00%

ze

0,00

0,00

**Cena s DPH**

**v CZK**

**118 471,54**

**Projektant**

Datum a podpis:

Razítko

**Zpracovatel**

Datum a podpis:

Razítko

**Objednavatel**

Datum a podpis:

Razítko

**Zhotovitel**

Datum a podpis:

Razítko

# REKAPITULACE ROZPOČTU

**Stavba:** přechod Mezi vodami

Místo:

Datum:

01.06.2018

Objednatel:

Projektant:

Zhotovitel: AMT Zbraslavská stavebr

Zpracovatel:

Kód - Popis

Cena celkem [CZK]

<b>1) Náklady z rozpočtu</b>			<b>94 273,50</b>
HSV - Práce a dodávky HSV			76 473,50
1 - Zemní práce			20 091,60
5 - Komunikace pozemní			25 259,90
9 - Ostatní konstrukce a práce, bourání			25 539,70
998 - Přesun hmot			5 582,30
VRN - Vedlejší rozpočtové náklady			17 800,00
VRN1 - Průzkumné, geodetické a projektové práce			1 800,00
VRN3 - Zařízení staveniště			8 400,00
VRN7 - Provozní vlivy			4 600,00
VRN8 - Přesun stavebních kapacit			3 000,00
<b>2) Ostatní náklady</b>	zněna dle požadavku investora	dopravní značení „přechod pro chodce“, 2 ks	<b>4 400,00</b>
<b>Celkové náklady za stavbu 1) + 2)</b>			<b>98 674,00</b>

# ROZPOČET

**Stavba:** přechod Mezi vodami

Místo:

Datum: 01.06.2018

Objednatel:

Projektant:

Zhotovitel AMT Zbraslavská stavební s.r.o.

Zpracovatel:

PČ	Typ	Kód	Popis	MJ	Množství	J.cena [CZK]	Cena celkem [CZK]
----	-----	-----	-------	----	----------	--------------	-------------------

## Náklady z rozpočtu

**94 273,50**

### HSV - Práce a dodávky HSV

**76 473,50**

#### 1 - Zemní práce

**20 091,60**

1	K	12220220R	Odkopávky pro komunikace objemu do 100 m <sup>3</sup> v hornině tř. 3 18°0,4	m <sup>3</sup>	7,200	550,00	3 960,00
					7,200		
2	K	162301102	Vodorovné přemístění do 1000 m výkopku/sypaniny z horniny tř. 1 až 4	m <sup>3</sup>	7,200	340,50	2 451,60
3	K	162701109	Příplatek k vodorovnému přemístění výkopku/sypaniny z horniny tř. 1 až 4 ZKD 1000 m přes 10000 m	m <sup>3</sup>	288,000	47,50	13 680,00

#### 5 - Komunikace pozemní

**25 259,90**

4	K	564661111	Podklad z kameniva hrubého drceného vel. 63 mm tl 200 mm	m <sup>2</sup>	19,000	194,00	3 686,00
5	K	564730011	Podklad z kameniva hrubého drceného vel. 8-16 mm tl 100 mm	m <sup>2</sup>	19,000	151,00	2 869,00
6	K	596211120	Kladení zámkové dlažby komunikací pro pěší tl 60 mm skupiny B pl do 50 m <sup>2</sup> (6*2)+(3*2)	m <sup>2</sup>	18,000	368,00	6 624,00
					18,000		
7	M	59245006	dlažba skladebná betonová základní pro nevidomé 20 x 10 x 6 cm barevná	m <sup>2</sup>	18,360	658,00	12 080,90

#### 9 - Ostatní konstrukce a práce, bourání

**25 539,70**

8	K	915231112	Vodorovné dopravní značení přechody pro chodce, šipky, symboly retroreflexní bílý plast	m <sup>2</sup>	12,000	594,00	7 128,00
9	K	915321115	Předformátované vodorovné dopravní značení vodící pás pro slabozraké	m	6,000	308,00	1 848,00
10	K	916331112	Osazení zahradního obrubníku betonového do lože z betonu s boční opěrou	m	19,000	169,00	3 211,00
					19,000		
11	M	59217003	obrubník betonový zahradní 50x5x25cm	m	19,000	97,30	1 848,70
12	K	916431111	Vybourání a snížení kamenného obrubníku do betonového lože tl 150 mm vybourání stávajícího kamenného obrubníku a jeho snížení na bezbariérový přístup	m	8,000	1 438,00	11 504,00

#### 998 - Přesun hmot

**5 582,30**

13	K	998223011	Přesun hmot pro pozemní komunikace s krytem dlážděným	t	18,923	295,00	5 582,30
----	---	-----------	---	---	--------	--------	----------

## VRN - Vedlejší rozpočtové náklady

**17 800,00**

### VRN1 - Průzkumné, geodetické a projektové práce

**1 800,00**

14	K	013324000	Nabídkový rozpočet	kpl	1,000	1 800,00	1 800,00
----	---	-----------	--------------------	-----	-------	----------	----------

### VRN3 - Zařízení staveniště

**8 400,00**

15	K	034002000	Zabezpečení staveniště	kpl	1,000	2 700,00	2 700,00
16	K	034303000	Dopravní značení na staveništi náklady na dočasné označení staveniště (pronájem dopravních značek) Neobsahuje náklady na vypracování DIO !!!	kpl	1,000	5 700,00	5 700,00

### VRN7 - Provozní vlivy

**4 600,00**

17	K	071002000	Provoz třetích osob	kp	1,000	4 600,00	4 600,00
----	---	-----------	---------------------	----	-------	----------	----------

### VRN8 - Přesun stavebních kapacit

**3 000,00**

18	K	081002000	Doprava zaměstnanců	kpl	1,000	3 000,00	3 000,00
----	---	-----------	---------------------	-----	-------	----------	----------

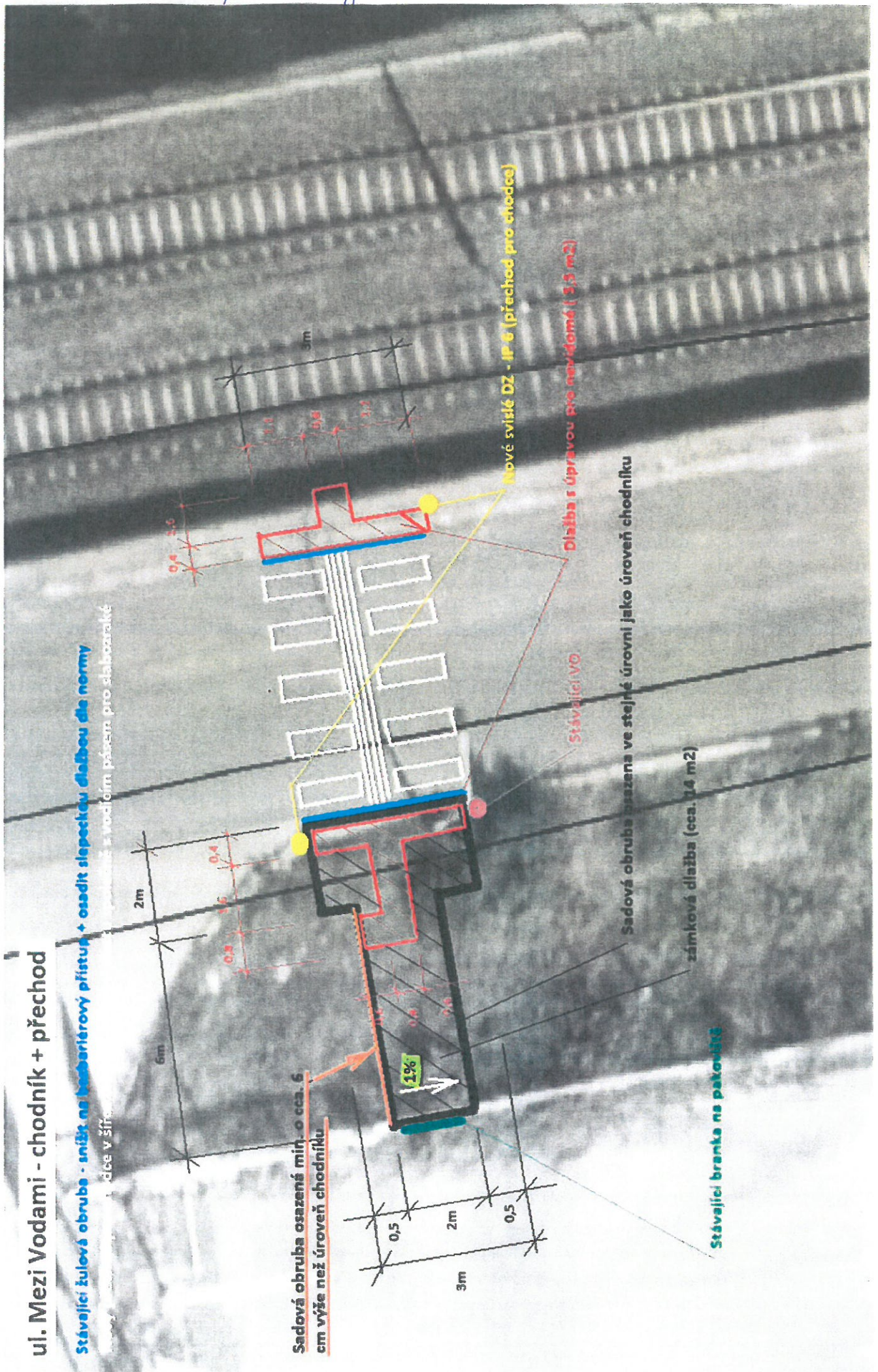

**ul. Mezi Vodami - chodník + přechod**

Stávající žulová obruba - snížit na barbariový přístup + osadit svislejší dlažbou dle normy

Stávající žulová obruba - snížit na barbariový přístup + osadit svislejší dlažbou dle normy

Sadová obruba osazená min. o cca. 5 cm výše než úroveň chodníku

Nové svislé DZ - IP 6 (přechod pro chodce)

Dlažba s úpravou pro nevýdomé (3,3 m<sup>2</sup>)

Stávající VO

Sadová obruba osazená ve stejné úrovni jako úroveň chodníku

zámková dlažba (cca. 1,4 m<sup>2</sup>)

Stávající branka na patkovité