

Žádost o poskytnutí individuální dotace z rozpočtu Karlovarského kraje

1. Identifikace žadatele

Žadatel je: právnická osoba fyzická osoba

Název (právnická osoba) Jméno a příjmení (fyzická osoba)	INFOCENTRUM MĚSTA Karlovy Vary, o.p.s.
IČO (právnická osoba) Rodné číslo (fyzická osoba)	26330725
Adresa	Husovo náměstí 2/270, Karlovy Vary
Statutární zástupce právnické osoby	Ing. Jitka Ettler Štěpánková
Bankovní účet žadatele	
Telefon	
E-mail	

Další část identifikace vyplní pouze právnická osoba

Osoby zastupující právnickou osobu s uvedením právního důvodu zastoupení	Ing. Jitka Ettler Štěpánková, ředitelka o.p.s. – statutární zástupce
Osoby s podílem v této právnické osobě	0
Osoby, v nichž má přímý podíl a výše tohoto podílu	0

2. Obsah žádosti

Požadovaná částka v Kč	100 000,-
Účel dotace	Podpora projektu Karlovy Vary region card
Doba dosažení účelu dotace	2018
Odůvodnění žádosti	Karlovy Vary region card je projektem turistické karty předplacených služeb, který od roku 2016 realizuje INFOCENTRUM MĚSTA Karlovy Vary, o.p.s. Od svého začátku byla s ohledem na delší pobyty turistů a krátké dojezdové doby koncipována jako krajská, což je vidět ze soupisu návštěvních míst, který je vidět v příloze této žádosti, stejně tak jako podrobný popis projektu. S ohledem na finanční náročnost projektu žádáme Karlovarský kraj o příspěvek na mzdové náklady zaměstnance, který se projektu věnuje, a to ve výši 100 000,- za rok.
Počet příloh	1
Seznam příloh	Karlovy Vary region card – představení

Čestné prohlášení

Žadatel o příspěvek prohlašuje, že:

1. Všechny údaje jsou pravdivé.
2. U něj neprobíhá insolvenční řízení, v němž je řešen jeho úpadek nebo hrozící úpadek nebo že nebylo rozhodnuto o jeho úpadku.
3. Nemá splatný dluh a má vyrovnány veškeré závazky vůči poskytovateli.
4. Nebyl pravomocně odsouzen za trestný čin.

Místo a datum vyhotovení žádosti	Karlovy Vary	9.2.2018
Vlastnoruční podpis žadatele		

KarlovyVARYREGION

CARD



Karlovarská KARTA° 2017

REZIDENTNÍ (ekvivalent k Mariánci)

cíl: „zvýhodnění“ a komfort občanů města/kraje

V návaznosti na karty vydané dopravními podniky by městské/krajské společnosti a případně i další instituce se zájmem o zapojení do systému poskytovaly **slevy** pro držitele karet (**rezidenty kraje**) na své služby.



TURISTICKÁ (KarlovyVARY° CARD)

cíl: prodloužení doby pobytu krátkodobých návštěvníků, „program“ pro krátkodobé i delší pobyty

Nabídka volnočasových aktivit v Karlových Varech a též v celém regionu prostřednictvím turistické karty, která je postavena – oproti slevové rezidentní kartě – především na základě **předplacených služeb pro návštěvníky regionu.**

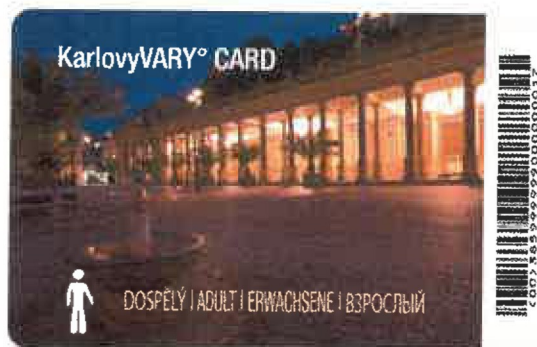

Proč turistická karta?



Turisté znají
koncept
turistických karet
a aktivně je
vyhledávají při
svých cestách

Proč turistická karta?

City cards offer great value and convenience. They are fast becoming the modern way to see the best that a city has to offer. Most city cards provide visitors with the following great advantages:

- **Free Entry** - A city card provides you with admission to top visitor attractions, so you'll be saving money before you know it!
- **Extra Benefits** - not only will you have free admission to great visitor attractions but most city cards also include offers and discounts at various shops, cafes and restaurants.
- **Priority Access** - with a city card you can go straight to the top of the queue, allowing you priority access to busy attractions.
- **Choice of Cards** - visiting for a week or just a day? Most city cards offer single and multi-day options so you can enjoy the city whatever way suits you.
- **Free guidebook and map** - most city cards provide you with a free guidebook and city map, so you won't have any problems finding your way around!
- **Free Public Transport** - many city cards will also give you free use of public transport so you can get around with ease.



KarlovyVARY° CARD

2016-2017



2018+

- nástroj pro zpříjemnění návštěvy či pobytu turistů v Karlovarském kraji
- po dobu pobytu poskytne ucelenou nabídku kulturních, sportovních a dalších aktivit, včetně bezplatné dopravy
- návštěvník získá pro něj potřebné informace a komfort k využívání nabízených služeb
- zajištění případných zdrojů dat pro výzkum a řízení priorit návštěvníka Karlovarského kraje

KarlovyVARYREGION
CARD

PLATNOST KARTY:

- 2 dny
- 4 dny
- 7 dní

CÍLOVÉ SKUPINY:

- dospělý
- rodina

GEOGRAFICKÉ ZAMĚŘENÍ:

Karlovarský kraj



Karlovy Vary REGION CARD

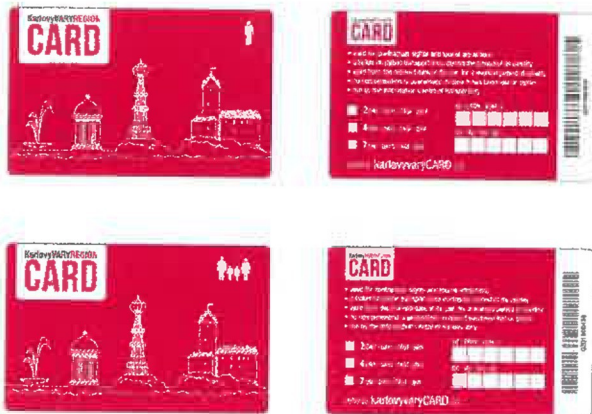

- Karta je nepersonalizovaná
- Karta má na sobě vytištěn čárový kód, umožňující její jednoznačnou elektronickou identifikaci
- Na kartu jsou při prodeji zaznamenány údaje:
 - varianta platnosti karty - 2 / 4 / 7 dní
 - datum počátku platnosti
 - datum ukončení platnosti

Formy zapojení subjektů

z pohledu turisty

ZDARMA

v ceně karty – předplacen základní balíček
návštěvních míst v Karlovarském kraji

43 míst

- městská doprava KV
linky MHD, lanovky, autovláček, vyhlídková linka
- městská doprava ML
linky MHD, autovláček
- návštěvní místa
muzea, galerie, hrady, zámky ad.
- tištěný průvodce

z pohledu turisty

SLEVA

Snížené vstupné / slevy na poskytnuté služby

27 míst

- koncerty
- divadelní představení
- půjčovny
- suvenýry
- služby
- sport
- gastronomická zařízení ad.

Návštěvní místa Karlovy Vary

- | | | | |
|----|--|----|---|
| 1 | Podzemí Vřídla | 18 | České dráhy - půjčovna jízdních kol SLEVA -25% |
| 2 | Karlovarské městské divadlo SLEVA -20% | 19 | Nordic Walking Karlovy Vary SLEVA -30% |
| 3 | Karlovarský symfonický orchestr SLEVA -30% | 20 | Dronka s.r.o. - půjčovna kanoí a raftů SLEVA -10% |
| 4 | Galerie umění Karlovy Vary | 21 | Železniční trať Karlovy Vary – Mariánské Lázně SLEVA -20% |
| 5 | Interaktivní galerie Becherova vila | 22 | Infocentrum KV - půjčovna NW holí |
| 6 | Muzeum Karlovy Vary | 23 | Infocentrum KV – prodej suvenýrů SLEVA -20% |
| 7 | Jan Becher muzeum | 24 | Vítkova hora - půjčovna koloběžek SLEVA -20% |
| 8 | Muzeum Moser & Sklářská huť | 25 | Zámecké lázně – vybrané procedury SLEVA -15% |
| 9 | Muzeum voskových figurín – Kostel sv. Lukáše | 26 | Ústav estetické medicíny SLEVA -20% / -30% |
| 10 | Motýlí dům | 27 | Asklepion – estetická medicína – SLEVA -15% |
| 11 | Vánoční dům | 28 | Hopa-Hopa - dětské centrum – SLEVA -30% |
| 12 | KV Arena - Bazénové centrum | 29 | Restaurant Vítkova hora – SLEVA -15% |
| 13 | Alžbětiny lázně - solná jeskyně | 30 | Restaurant Mánes – SLEVA -15% |
| 14 | Přírodní lanové centrum Svatý Linhart SLEVA 10% | 31 | Restaurant Villa Dvorana – SLEVA -15% |
| 15 | Hvězdárna Františka Krejčího Karlovy Vary | 32 | Restaurant Charlie – SLEVA -15% |
| 16 | Volnočasový areál Rolava – půjčovna sportovních potřeb | 33 | Zámecká věž |
| 17 | Cyklocentrum TVR - půjčovna jízdních kol SLEVA -20% | | |

Návštěvní místa Karlovarský kraj

34

Hrad Loket SLEVA -10%

35

Muzeum tajných spolků - Masonic House Loket

36

Statek Bernard Královské Poříčí

37

Muzeum Sokolov - sokolovský zámek

38

Hornické muzeum Krásno

39

Národní kulturní památka Důl Jeroným

40

Muzeum Jáchymov

41

Štola č. 1 Jáchymov

42

Letohrádek Ostrov

43

Klášteří areál Ostrov

44

Stará radnice Ostrov

45

Hrad a zámek Horní hrad SLEVA -25%

46

Návštěvnícké centrum Thun 1794 Nová Role

47

Státní hrad a zámek Bečov

48

Muzeum historických motocyklů Bečov nad Teplou SLEVA -10%

49

Klášter premonstrátů Teplá - Hroznatova akademie

50

Městské muzeum Mariánské Lázně

51

Park Boheminium Mariánské Lázně SLEVA -15%

52

Státní zámek Kynžvart

53

Muzeum Cheb

54

Hrad Cheb SLEVA -50%

55

Galerie výtvarného umění v Chebu & Retromuseum Cheb

56

Art Centrum Galerie 4 Cheb

57

Městské muzeum Františkovy Lázně

58

Aquaforum Františkovy Lázně

59

Národní přírodní rezervace Soos

60

Hrad Seeberg

61

Muzeum Žlutice

62

Státní zámek Valeč

63

Zámek Chyše

64

Železniční trať KV-ML SLEVA -15%

65

Muzeum lázeňských pohárků Loket

66

Porcelánka Rudolf Kämpf Loučky SLEVA -50%

67

Mattoni Muzeum Kyselka

68

Asklepion Mariánské Lázně – estetické medicíny – SLEVA -15%

69

Cyklobusy Karlovarský kraj SLEVA -10%

70

Vyhlídková plavba po řece Ohři v Lokti



Jednoduchá evidence karet pro návštěvní místa

www: karta.karlovyvary.cz

Karlovy VARY CARD

Akceptace

Registrace

Reporty

Administrace



Čtečka čárových kódů

Akceptace karty

Číslo karty

Akceptovat

Ověřit platnost

Karlovy VARY CARD

Akceptace

Registrace

Reporty

Administrace



Čtečka čárových kódů

Registrace nov^é turistické karty

Číslo karty

Druh karty

Platná od

Platnost (dnů)

Registrovat

Zrušit

Propagační materiály

- leták informující o výhodnosti karty
- průvodce k turistické kartě
- webová stránka s aktuální nabídkou zapojených subjektů
www.karlovyvarycard.cz

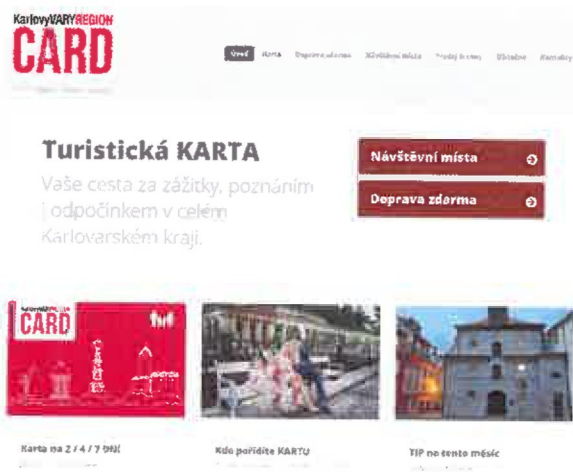
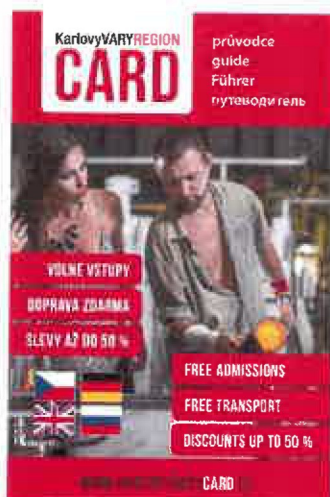
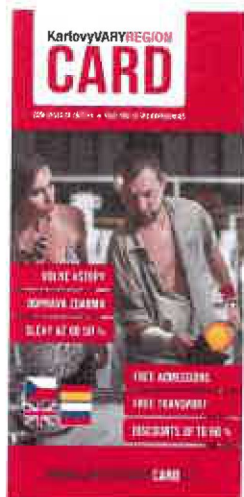

Prodejní místa

Infocentrum města Karlovy Vary – Lázeňská 14
Infocentrum města Karlovy Vary – T.G. Masaryka
smluvní hotely Karlovy Vary
Infocentrum města Mariánské Lázně
Infocentrum AKV – dopravní terminál Cheb
Infocentrum Loket

Výhledově předpoklad rozšíření prodejní sítě

cena karty 2018

	2 DNY	4 DNY	7 DNI
DOSPĚLÝ	650 Kč	1 000 Kč	1 500 Kč
RODINA (2+2)	1 400 Kč	2 300 Kč	3 500 Kč

Výhodnost pro návštěvníka

model pro pobyt na 4 dny

ÚSPORA	plné ceny	Karlovy VARY REGION CARD
4 DNY DOSPĚLÝ 840 Kč	1 840 Kč	1 000 Kč
4 DNY RODINA (2 + 2) 2 765 Kč	5 065 Kč	2 300 Kč

Statistika využití karty

registrované karty	2D	4D	7D	TOTAL
CELKEM	172	88	21	281
%	61%	31%	7%	100%

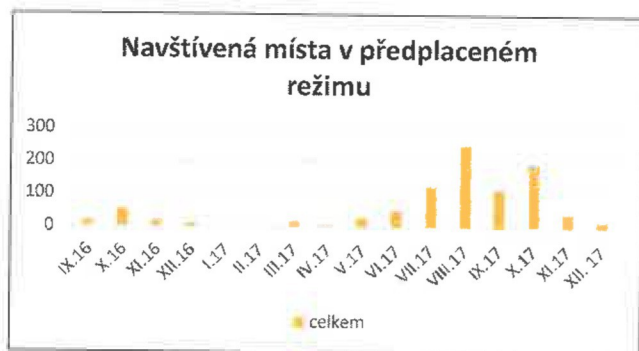
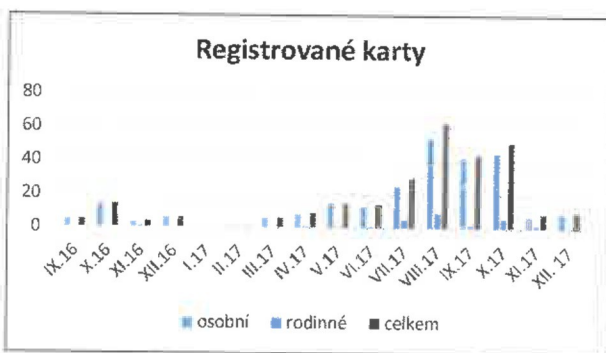

Podíl registrovaných karet

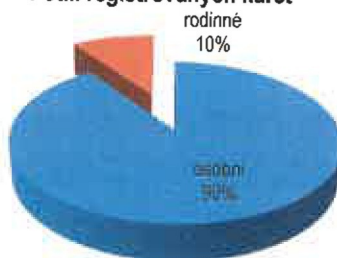

Předpoklad rozvoje - 2018

KarlovyVARYREGION CARD

- oslovení dalších subjektů ke spolupráci
- užší spolupráce s Karlovarským krajem
- užší spolupráce s Mariánskými Lázněmi

Předpoklad rozvoje - 2019+

KarlovyVARYREGION
CARD

Dle finanční a technické možnosti – aplikace s elektronickou formou karty

Srovnání cen karet v Evropě

(VČ. DOPRAVY):

2 DNY

DOSPĚLÝ

Karlovy Vary	650 Kč
Praha	2 080 Kč
Olomouc	240 Kč
Stuttgart	950 Kč
Gent	810 Kč
Innsbruck	1 100 Kč
Nice	1 240 Kč

Příklad podpory Olomouc card ze strany samospráv

Ukazatel rozpočtu - rok 2015	PLÁN	ROZDÍLOVÉ
Počet vydaných karet za rok 2015	7000	8000
Počet prodaných karet za rok 2015	6000	4034
Průměr ceny / kusů za rok 2015	cena vč DPH	cena vč DPH
4) NÁKLADY		
A) Provozní náklady		
úhrada ložné 2015 Kč	60 000 Kč	42 914 Kč
kolonáže 2015 Kč	45 000 Kč	22 746 Kč
práce (MČ, externí) a DTP práce	40 000 Kč	40 000 Kč
opratování OK - AOs (práce)	35 200 Kč	51 704 Kč
elektronická média	363 000 Kč	363 000 Kč
strážná a služební jízdy m ARK	10 083 Kč	10 083 Kč
náklady na reklamu - MMR	60 750 Kč	50 750 Kč
úhrady webu vč. aktualizace	70 583 Kč	70 583 Kč
Provozní náklady celkem:	805 000 Kč	691 380 Kč
B) Náklady na reklamní kampaň a podporu prodeje		
media (link, prezentace)	15 000 Kč	21 500 Kč
Náklady na reklamní kampaň celkem:	15 000 Kč	21 500 Kč
C) Náklady na úhradu provozu a vstupného		
úhrada vstupného	494 792 Kč	406 190 Kč
reklama MMR	12 000 Kč	11 000 Kč
úhrady prodeje - prodejci: 10 % z prodaných karet	60 500 Kč	51 000 Kč
Náklady na úhradu provozu a vstupného celkem:	567 292 Kč	468 190 Kč
Celkem náklady	1 387 292 Kč	1 182 765 Kč
5) PRÍJMY		
průměrná cena / kusy prodané OK	682 800 Kč	682 800 Kč
Príjmy z OK	371 800 Kč	371 800 Kč
průměrná cena / kusy prodané OK	200 200 Kč	200 200 Kč
průměrná cena / kusy prodané OK	18 000 Kč	18 000 Kč
průměrná cena / kusy prodané OK	60 500 Kč	60 500 Kč
Celkem příjmy	1 000 000 Kč	1 333 300 Kč

Děkujeme za pozornost

INFOCENTRUM MĚSTA Karlovy Vary, o.p.s.

Martin Janouš

Projektový manažer karty

