

Dodatek č. 2

ke smlouvě o provedení stavby č. OLP/3161/2017

"COV služeb - SOŠ a SOU Česká Lípa"

uzavřený mezi těmito smluvními stranami:

Liberecký kraj

se sídlem U Jezu 642/2a, Liberec, 460 01

IČO: 70891508

DIČ: CZ70891508

zastoupený Martinem Půtou, hejtmanem, v plné moci Markem Pieterem, náměstkem hejtmana Libereckého kraje

bankovní spojení: [REDACTED]

číslo účtu [REDACTED]

dále jen „objednatel“

a

Metrostav a.s.

se sídlem Koželužská 2450/4, 18000 Praha 8

IČO: 00014915

DIČ: CZ00014915

osoba oprávněná podepsat dodatek [REDACTED], místopředseda představenstva, a [REDACTED], člen představenstva

bankovní spojení: [REDACTED]

číslo účtu: [REDACTED]

evidence: zapsán u městského soudu v Praze, oddíl B, vložka 758

dále jen „zhotovitel“

takto:



EVROPSKÁ UNIE
Evropský fond pro regionální rozvoj
Integrovaný regionální operační program



**MINISTERSTVO
PRO MÍSTNÍ
ROZVOJ ČR**

Úvodní ustanovení

1. Smluvní strany uzavřely dne 1.1.2018 smlouvu o provedení stavby, vedenou objednatelem pod č. OLP/3161/2017, kterou se zhotovitel zavázal pro objednatele provést dílo "COV služeb - SOŠ a SOU Česká Lípa" a dále dne 30.5.2018 uzavřely smluvní strany k této smlouvě Dodatek č.1 (dále jen „smlouva“).
2. Objednatel prohlašuje, že splnil podmínky dle § 222 odst. 4 a 5 zákona č.134/2016 Sb., o zadávání veřejných zakázek, v platném znění (dále jen "zákon č.134/2016").
3. Dne 5.6. obdržel objednatel připomínky od Centra pro regionální rozvoj (dále jen "CRR") (zástupce poskytovatele dotace), že nebylo postupováno dle Specifických pravidel pro žadatele a příjemce a to dle aktuálních obecných pravidel dle odst. 6.1 písm. d), týkající se použití oceňovaných položek a ocenění dle cenové soustavy s aktuální cenovou úrovní, tedy dle článku VI., bod 14 smlouvy.
4. Na základě výše uvedeného se tímto dodatkem ruší dodatek č.1, uzavřený dne 30.5.2018 a nahrazuje se tímto dodatkem.
5. Podrobný popis změn závazku(ů) ze smlouvy včetně konkrétního odůvodnění je uveden v příloze tohoto dodatku.

Článek I. Předmět dodatku

1. Předmět smlouvy se vzhledem k výše uvedenému doplňuje o stavební práce tak, jak vyplývá z přílohy tohoto dodatku.
2. V souvislosti s výše uvedeným se smluvní strany dále dohodly na změně ceny díla, která se navyšuje o částku 1.907.656,37 Kč včetně DPH.
3. Celkový přehled změny ceny díla:

Cena díla dle smlouvy bez DPH	44.677.903,00 Kč
Cena změny závazků ze smlouvy dle § 222 zákona č. 134/2016 bez DPH - vícepráce	1.576.575,51 Kč
Cena díla po připočtení ceny změn závazků ze smlouvy bez DPH	46.254.478,51 Kč
DPH	9.713.440,49 Kč
Cena díla po připočtení ceny stavebních prací včetně DPH	55.967.919 Kč



EVROPSKÁ UNIE
Evropský fond pro regionální rozvoj
Integrovaný regionální operační program



**MINISTERSTVO
PRO MÍSTNÍ
ROZVOJ ČR**

4. Termín pro dokončení stavebních prací a pro předání a převzetí stavby zůstává nezměněn a zhotovitel je povinen dokončit stavební práce včetně dodatečných stavebních prací, sjednaných tímto dodatkem, v termínu stanoveném smlouvou.

Článek II. **Závěrečná ustanovení**

1. Ostatní ustanovení smlouvy tímto dodatkem nedotčená zůstávají v platnosti.
2. Nedílnou součástí tohoto dodatku jsou tyto přílohy: Změnový list
3. Tento dodatek je vyhotoven ve čtyřech stejnopisech, z nichž tři obdrží objednatel a jeden obdrží zhotovitel.
4. Zhotovitel bere na vědomí, že smlouvy s hodnotou předmětu převyšující 50.000 Kč bez DPH včetně dohod, na základě kterých se tyto smlouvy mění, nahrazují nebo ruší, zveřejní objednatel v **registru smluv** zřízeném jako informační systém veřejné správy na základě zákona č. 340/2015 Sb., o registru smluv. Zhotovitel výslovně souhlasí s tím, aby tento dodatek byl v plném rozsahu v registru smluv objednatelem zveřejněn. Zhotovitel prohlašuje, že skutečnosti uvedené v tomto dodatku nepovažuje za obchodní tajemství a uděluje svolení k jejich užití a zveřejnění bez stanovení jakýchkoliv dalších podmínek.
5. Tento dodatek nabývá účinnosti podpisem poslední smluvní strany. V případě, že bude zveřejněn objednatelem v registru smluv, nabývá však účinnosti nejdříve tímto dnem, a to i v případě, že bude v registru smluv zveřejněn protistranou nebo třetí osobou před tímto dnem.
6. Smluvní strany prohlašují, že souhlasí s textem tohoto dodatku. Tento dodatek byl schválen usnesením Rady Lebereckého kraje č. 1401/18/RK ze dne 10.7.2018.

V Liberci dne 31.7.2018

V Praze dne 24.7.2018

.....
Marek Pieter
náměstek hejtmana LK

.....
[redacted]
člen představenstva Metrostav a.s.

.....
[redacted]
místopředseda představenstva Metrostav a.s.



EVROPSKÁ UNIE
Evropský fond pro regionální rozvoj
Integrovaný regionální operační program



**MINISTERSTVO
PRO MÍSTNÍ
ROZVOJ ČR**

ZMĚNOVÝ LIST	číslo ZL: 1
Název akce:	„COV služeb – SOŠ a SOU Česká Lípa“
Investor:	Liberecký kraj
Zhotovitel:	Metrostav a.s.
Smlouva o provedení stavby č.OLP/3161/2017	r.č.p. CZ.06.2.67/0.0/0.0/16_050/0002753
Změnový list vystavil:	Liberecký kraj
Datum:	2.5.2018

Předmět změn:

1.1 Výměna stoupaček na objektu C

V průběhu provádění stavby vyvstala potřeba spočívající ve změně závazku ze smlouvy, které spočívaly v provedení víceprací. Změna závazku není podstatnou změnou smlouvy a je sjednána v souladu s § 222 odst. 4 zákona, kdy se za podstatnou změnu závazku ze smlouvy nepovažuje změna, která nemění celkovou povahu veřejné zakázky, a která je nižší hodnoty nežli limit pro nadlimitní veřejnou zakázku; dále musí být hodnota změny závazku ze smlouvy nižší než 15% původní hodnoty závazku ze smlouvy na veřejnou zakázku na stavební práce.

Popis a zdůvodnění změny:

Při odkrytí jedné stoupačky na objektu C, na které mělo být napojení rozvodů v souvislosti s budovanými prostory COV došlo ke zjištění, že tato stoupačka je v dožilém stavu. Proto byly podrobeny prohlídce další stoupačky, u kterých se zjistil podobný stav. Jedná se celkem o 7 stoupaček (viz přiložené foto), u kterých dojde k výměně včetně napojení ke stávajícím umyvadlům a výměně vodovodních baterií.

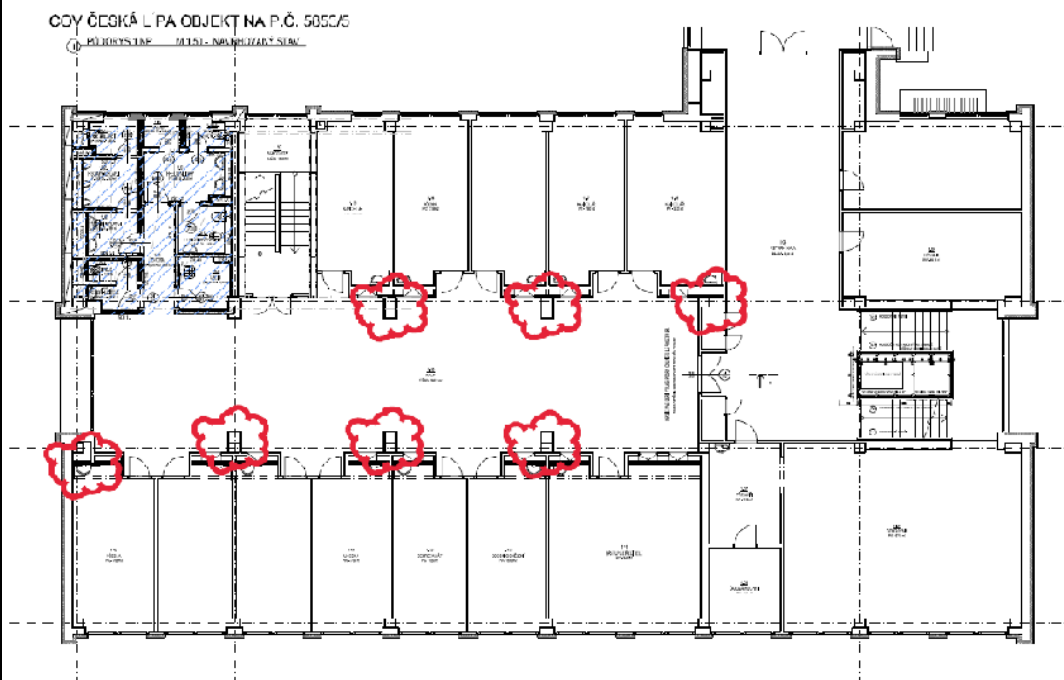

méněpráce 0 Kč bez DPH; vícepráce 721.429,97 Kč bez DPH

změna 1.1 celkem: vícepráce 721.429,97 Kč bez DPH

Provedení této změny nemá vliv na celkový termín výstavby

Tato změna dle § 222 odst. 4 zákona nemění celkovou povahu veřejné zakázky.

Předmět změny:

1.2 Oprava podlahy v 1.PP, objekt C

V průběhu provádění stavby vyvstala potřeba spočívající ve změně závazku ze smlouvy, které spočívaly v provedení víceprací. Změna závazku není podstatnou změnou smlouvy a je sjednána v souladu s § 222 odst. 4 zákona, kdy se za podstatnou změnu závazku ze smlouvy nepovažuje změna, která nemění celkovou povahu veřejné zakázky, a která je nižší hodnoty nežli limit pro nadlimitní veřejnou zakázku; dále musí být hodnota změny závazku ze smlouvy nižší než 15% původní hodnoty závazku ze smlouvy na veřejnou zakázku na stavební práce.

Popis a zdůvodnění změny:

V 1.PP objektu C byla již před realizací značně popraskaná podlaha. Jedná se celkem o 191 m2 podlah. Tato podlaha měla být zachována v původním stavu, ale vzhledem ke skutečnosti, že je v těchto prostorách zvýšená zátěž v souvislosti s budováním COV došlo zde ke zhoršení těchto povrchů. Proto dojde v této části k vybourání stěrky, vyrovnání povrchu a následné položení dlažby.

méněpráce 0 Kč bez DPH; vícepráce 199.795,54 Kč bez DPH

změna 1.2 celkem: vícepráce 199.795,54 Kč bez DPH

Provedení této změny nemá vliv na celkový termín výstavby

Tato změna dle § 222 odst. 4 zákona nemění celkovou povahu veřejné zakázky.

Předmět změny:

1.3 Doplnění zařizovacích předmětů

Za podstatnou změnu závazku ze smlouvy na veřejnou zakázku se nepovažují dodatečné stavební práce, služby nebo dodávky od dodavatele původní veřejné zakázky, které nebyly zahrnuty v původním závazku ze smlouvy na veřejnou zakázku, a pokud jsou nezbytné a změna v osobě dodavatele

a) není možná z ekonomických anebo technických důvodů spočívajících zejména v požadavcích na slučitelnost nebo interoperabilitu se stávajícím zařízením, službami nebo instalacemi pořízenými zadavatelem v původním zadávacím řízení,

b) by způsobila zadavateli značné obtíže nebo výrazné zvýšení nákladů

Popis a zdůvodnění změny:

Po prověření soupisu prací došlo ke zjištění, že zde chybí zařizovací předměty, které jsou nezbytné pro fungování nově budovaného COV. Proto dojde k jejich doplnění.

méněpráce 0 Kč bez DPH; vícepráce 655.350 Kč bez DPH

změna 1.3 celkem: vícepráce 655.350 Kč bez DPH

Provedení této změny nemá vliv na celkový termín výstavby

Rekapitulace změn závazku:

	Změna dle zákona 134/2016 Sb.		
	§ 222 odst. 4	§ 222 odst. 5	§ 222 odst. 6
Cena víceprací bez DPH	921.225,51 Kč	655.350 Kč	
Cena méněprací bez DPH			
Absolutní hodnota ceny víceprací a méněprací bez DPH	921.225,51 Kč	655.350 Kč	

Absolutní hodnota změny v %	2,06	1,47	
Přílohy: Soupis prací			
Cena méněprací bez DPH:	Cena víceprací bez DPH:		
0 Kč	1.576.575,51 Kč		
Výsledná cena změny bez DPH:	Vyčíslení DPH změny:	Výsledná cena změny včetně DPH:	
1.576.575,51 Kč	331.080,86 Kč	1.907.656,37 Kč	
Veškeré práce budou splňovat podmínky smlouvy o provedení stavby a budou provedeny ve stejné úrovni co do jakosti materiálů, provedení apod. tak, jak požaduje nebo předpokládá Dokumentace zakázky pro celé dílo.			
Podepsaní zmocněnci potvrzují v souladu se Smlouvou o provedení stavby tuto změnu rozsahu díla:			
Podpis technického dozoru stavby: [redacted]	Podpis projektanta stavby: [redacted]	Podpis stavbyvedoucího stavby: [redacted]	
Datum: 2018	Datum: 2018	Datum: 2018	
Podpis zmocněnce objednatel: [redacted]	Podpis zmocněnce zhotovitele: [redacted]		
Datum: 2018	Datum: 2018		

Rekapitulace ZL 1	
Příloha 1.1 - Výměna stoupaček objektu C	721 429,97
Příloha 1.2 - Oprava podlahy v 1.PP, objekt C	199 795,54
Příloha 1.3 - Doplnění zařizovacích předmětů	655 350,00
Celkem ZL 1 bez DPH	1 576 575,51
DPH	331 080,86
Celkem ZL 1 včetně DPH	1 907 656,37

Vysvětlivky k poznámkám u jednotlivých položek	
URS	oceněno dle URS 1/2018
SoD	použity položky z SoD
K	ceny byly stanoveny na základě: <ul style="list-style-type: none"> - cen nedávno realizovaných produktů - zvyklostí v oboru oceňovaných staveb - zkušeností s rozpočtováním a oceňováním staveb - ceníkových cen výrobců a dodavatelů vybraných konstrukcí a prací

Příloha 1.1 - Výměna stoupaček objektu C

HSV Práce a dodávky HSV 3 395,50

9 Ostatní konstrukce a práce, bourání 3 395,50

62	013	971042131	Zednické výpomocce vybourání otvorů stoupačky	kus	50,000	67,91	3 395,50	URS
----	-----	-----------	---	-----	--------	-------	----------	-----

PSV Práce a dodávky PSV 494 581,72

722 Zdravotechnika - vnitřní vodovod 432 481,72

1	721	722130801	Demontáž potrubí ocelové pozinkované závitové do DN 32	m	500,000	54,42	27 210,00	URS
2	721	722130802	Demontáž potrubí ocelové pozinkované závitové do DN 40	m	86,000	30,78	2 647,08	SoD
3	721	722130803	Demontáž potrubí ocelové pozinkované závitové do DN 50	m	8,000	75,18	601,44	URS
4	721	722130804	Demontáž potrubí ocelové pozinkované závitové do DN 65	m	3,000	80,53	241,590	URS
5	721	722130805	Demontáž potrubí ocelové pozinkované závitové do DN 80	m	48,000	93,43	4 484,64	URS
46	721	722130913	Potrubí pozinkované závitové přeřezání ocelové trubky do DN 25	kus	64,000	22,88	1 464,32	URS
47	721	722130916	Potrubí pozinkované závitové přeřezání ocelové trubky do DN 50	kus	9,000	34,72	312,48	URS
48	721	722130919	Potrubí pozinkované závitové přeřezání ocelové trubky do DN 100	kus	2,000	64,31	128,62	URS
49	721	722131931	Potrubí pozinkované závitové propojení potrubí DN 15	kus	44,000	260,13	11 445,72	URS
50	721	722131932	Potrubí pozinkované závitové propojení potrubí DN 20	kus	18,000	293,40	5 281,20	URS
51	721	722131933	Potrubí pozinkované závitové propojení potrubí DN 25	kus	2,000	345,05	690,10	URS
52	721	722131934	Potrubí pozinkované závitové propojení potrubí DN 32	kus	2,000	422,94	845,88	URS
53	721	722131936	Potrubí pozinkované závitové propojení potrubí DN 50	kus	7,000	680,33	4 762,31	URS
54	721	722131937	Potrubí pozinkované závitové propojení potrubí DN 65	kus	2,000	914,81	1 829,62	URS
6	721	722174022	Potrubí vodovodní plastové PPR svar polyfuze PN 20 D 20 x 3,4 mm	m	116,000	266,12	30 869,92	URS
7	721	722174023	Potrubí vodovodní plastové PPR svar polyfuze PN 20 D 25 x 4,2 mm	m	164,000	324,00	53 136,00	URS
8	721	722174024	Potrubí vodovodní plastové PPR svar polyfuze PN 20 D 32 x5,4 mm	m	134,000	204,69	27 428,46	SoD
9	721	722174025	Potrubí vodovodní plastové PPR svar polyfuze PN 20 D 40 x 6,7 mm	m	86,000	268,43	23 084,98	SoD
10	721	722174027	Potrubí vodovodní plastové PPR svar polyfuze PN 20 D 63 x 10,5 mm	m	36,000	841,94	30 309,84	URS
11	721	722174028	Potrubí vodovodní plastové PPR svar polyfuze PN 20 D 75 x 12,5 mm	m	3,000	949,41	2 848,23	URS
12	721	722174029	Potrubí vodovodní plastové PPR svar polyfuze PN 20 D 90 x 15,0 mm	m	3,000	1 379,90	4 139,70	URS
13	721	722181211	Ochrana vodovodního potrubí přilepenými tepelně izolačními trubicemi z PE tl do 6 mm DN do 22 mm	m	2,000	57,10	114,20	SoD
14	721	722181212	Ochrana vodovodního potrubí přilepenými tepelně izolačními trubicemi z PE tl do 6 mm DN do 32 mm	m	120,000	61,20	7 344,00	SoD
15	721	722181213	Ochrana vodovodního potrubí přilepenými tepelně izolačními trubicemi z PE tl do 6 mm DN přes 32 mm	m	37,000	50,86	1 881,82	URS

17	721	722181241	Ochrana vodovodního potrubí přilepenými tepelně izolačními trubicemi z PE tl do 20 mm DN do 22 mm	m	114,000	79,37	9 048,18	URS
18	721	722181242	Ochrana vodovodního potrubí přilepenými tepelně izolačními trubicemi z PE tl do 20 mm DN do 42 mm	m	235,000	101,53	23 859,55	URS
19	721	722181243	Ochrana vodovodního potrubí přilepenými tepelně izolačními trubicemi z PE tl do 20 mm DN do 62 mm	m	28,000	116,59	3 264,52	URS
16	721	722181244	Ochrana vodovodního potrubí přilepenými tepelně izolačními trubicemi z PE tl do 6 mm DN přes 63 mm	m	51,000	131,47	6 704,97	URS
20	721	722181251	Žlab podpůrný pro potrubí PPR D20	m	114,000	110,79	12 630,06	URS
21	721	1	Žlab podpůrný pro potrubí PPR D25	m	102,000	52,00	5 304,00	K
22	721	2	Žlab podpůrný pro potrubí PPR D32	m	76,000	72,00	5 472,00	K
23	721	3	Žlab podpůrný pro potrubí PPR D40	m	57,000	84,00	4 788,00	K
24	721	4	Žlab podpůrný pro potrubí PPR D63	m	57,000	106,00	6 042,00	K
28	721	722220861	Demontáž armatur závitových se dvěma závity G do 3/4	kus	30,000	19,50	585,00	URS
29	721	722220862	Demontáž armatur závitových se dvěma závity G do 5/4	kus	12,000	22,65	271,80	URS
30	721	722220864	Demontáž armatur závitových se dvěma závity G 2	kus	1,000	35,86	35,86	URS
31	721	722220866	Demontáž armatur závitových se dvěma závity G 3	kus	2,000	48,76	97,52	URS
34	721	722224115	Kohout plnicí nebo vypouštěcí G 1/2 PN 10 s jedním závitem	kus	21,000	218,95	4 597,95	URS
33	721	722231077	Ventil zpětný G 2 PN 10 do 110°C se dvěma závity	kus	2,000	964,40	1 928,80	URS
32	721	722231079	Ventil zpětný G 3 PN 10 do 110°C se dvěma závity	kus	1,000	2 126,73	2 126,73	URS
35	721	722232043	Kohout kulový přímý G 1/2 PN 42 do 185°C vnitřní závit	kus	7,000	216,24	1 513,68	URS
36	721	722232044	Kohout kulový přímý G 3/4 PN 42 do 185°C vnitřní závit	kus	16,000	165,19	2 643,04	SoD
37	721	722232045	Kohout kulový přímý G 1 PN 42 do 185°C vnitřní závit	kus	7,000	259,99	1 819,93	SoD
38	721	722232046	Kohout kulový přímý G 1 1/4 PN 42 do 185°C vnitřní závit	kus	5,000	625,70	3 128,50	URS
39	721	722232048	Kohout kulový přímý G 2 PN 42 do 185°C vnitřní závit	kus	1,000	1 333,88	1 333,88	URS
40	721	722232050	Kohout kulový přímý G 3 PN 42 do 185°C vnitřní závit	kus	2,000	3 656,73	7 313,46	URS
41	721	722234261	Regulační ventil cirkulační DN15	kus	5,000	201,57	1 007,85	URS
42	721	1	Regulační ventil cirkulační DN20	kus	2,000	1 590,00	3 180,00	K
43	721	722259114	Revize hydrantu	kus	10,000	335,88	3 358,80	URS
25	721	722290226	Zkouška těsnosti vodovodního potrubí závitového do DN 50	m	536,000	34,88	18 695,68	SoD
26	721	722290229	Zkouška těsnosti vodovodního potrubí závitového do DN 100	m	80,960	27,00	2 185,92	K
63	721	1	Ocelové konstrukce	kpl	1,000	30 000,00	30 000,00	K
27	721	722290234	Proplach a dezinfekce vodovodního potrubí do DN 80	m	587,000	18,47	10 841,89	SoD
44	721	998722103	Přesun hmot tonážní pro vnitřní vodovod v objektech v do 12 m	kpl	1,000	3 600,00	3 600,00	K
45	721	998722105	Ekologická likvidace odpadu	kpl	1,000	12 000,00	12 000,00	K

55	721	727111121	Protipožární ucpáky	kpl	1,000	51 800,00	62 100,00
----	-----	-----------	---------------------	-----	-------	-----------	-----------

K

Mezisoučet**497 977,22****Rozvody vody objektu C****PSV Práce a dodávky PSV****722 Zdravotnicka - vnitřní vodovod****98 736,45**

1	721	722130801	Demontáž potrubí ocelové pozinkované závitové do DN 25	m	102,000	58,00	5 916,00	K
2	721	722174022	Potrubí vodovodní plastové PPR svar polyfuze PN 20 D 20 x 3,4 mm	m	92,000	266,12	24 483,04	URS
3	721	722174023	Potrubí vodovodní plastové PPR svar polyfuze PN 20 D 25 x 4,2 mm	m	10,000	324,40	3 244,00	URS
4	721	722181211	Ochrana vodovodního potrubí přilepenými tepelně izolačními trubicemi z PE tl do 6 mm DN do 22 mm	m	46,000	57,10	2 626,60	SoD
5	721	722181212	Ochrana vodovodního potrubí přilepenými tepelně izolačními trubicemi z PE tl do 6 mm DN do 32 mm	m	5,000	61,20	306,00	SoD
6	721	722181241	Ochrana vodovodního potrubí přilepenými tepelně izolačními trubicemi z PE tl do 20 mm DN do 22 mm	m	46,000	79,37	3 651,02	URS
7	721	722181242	Ochrana vodovodního potrubí přilepenými tepelně izolačními trubicemi z PE tl do 20 mm DN do 42 mm	m	5,000	101,53	507,65	URS
12	721	722220111	Nástěnka pro výtokový ventil G 1/2 s jedním závitem	kus	76,000	267,69	20 344,44	SoD
11	721	722220124	Upevnění výustky G1/2"	kus	76,000	416,00	31 616,00	K
8	721	722290226	Zkouška těsnosti vodovodního potrubí závitového do DN 50	m	102,000	34,88	3 557,76	SoD
9	721	722290234	Proplach a dezinfekce vodovodního potrubí do DN 80	m	102,000	18,47	1 883,94	SoD
10	721	998722103	Přesun hmot tonážní pro vnitřní vodovod v objektech v do 12 m	kpl	1,000	600,00	600,00	K

725 Zdravotnicka - zařizovací předměty**63 606,30**

13	721	725820801	Demontáž baterie nástěnné do G 3 / 4	soubor	38,000	68,26	2 593,88	URS
14	721	725829121	Montáž baterie umyvadlové nástěnné pákové a klasické ostatní typ	kus	38,000	195,59	7 432,42	URS
15	551	551439910	<i>baterie umyvadlová nástěnná páková Metalia 55</i>	<i>kus</i>	<i>38,000</i>	<i>1 410,00</i>	<i>53 580,00</i>	URS

Mezisoučet**162 342,75**

VRN

61 110,00

Celkem**721 429,97**

Příloha 1.2 - Oprava podlahy v 1.PP, objekt C

		Strojní odstranění stávající stěrky	m2	191,000	89,00	16 999,00	K
		Strojní broušení podkladu	m2	191,000	37,80	7 219,80	K
214	771574131	Montáž podlah keramických režných protiskluzných lepených flexibilním lepidlem do 50 ks/m2	m2	191,000	294,84	56 314,44	Sod
215	59761000-R	<i>Dodávka - keramická dlažba (keramická dlažba cca300x300- slinutá, typ dle stávající)</i>	<i>m2</i>	210,100	<i>198,00</i>	41 599,80	Sod
217	771990111	Vyrovnání podkladu samonivelační stěrkou tl 4 mm pevnosti 15 Mpa	m2	191,000	158,76	30 323,16	Sod
218	771990191	Příplatek k vyrovnání podkladu dlažby samonivelační stěrkou pevnosti 15 Mpa ZKD 1 mm tloušťky	m2	191,000	28,56	5 454,96	Sod
219	998771103	Přesun hmot tonážní pro podlahy z dlaždic v objektech v do 24 m	t	4,556	415,80	1 894,38	Sod
		Montáž a dodávka keramického soklu	m2	155,000	258,00	39 990,00	K
CELKEM						199 795,54	

Příloha 1.3 - Doplnění zařizovacích předmětů

D	ZP	Zařizovací předměty vč. ukotvení	655 350,00				
K	000111.1	jednoduchý nerez věšák na oděv	ks	62	550	34 100,00	K
K	000111.2	zásobník na toaletní papír, pr. 310mm	ks	30	1 400,00	42 000,00	K
K	000111.3	wc set z nerez a skla (kartáč + štetka)	ks	30	1 850,00	55 500,00	K
K	000111.4	nášlapný nerez koš s vnitřní plastovou nádobou, 3L	ks	24	800	19 200,00	K
K	000111.5	zásobník hygienických sáčků	ks	24	850	20 400,00	K
K	000111.6	nerez zásobník papírových ručníků	ks	32	2 900,00	92 800,00	K
K	000111.7	nerez odpadkový koš na použité ručníky, 30L	ks	32	2 600,00	83 200,00	K
K	000111.8	nerez zásobník na tekuté mýdlo, sklo	ks	48	1 600,00	76 800,00	K
K	000111.9	nášlapný nerez koš s vnitřní plastovou nádobou, 12L	ks	18	1 200,00	21 600,00	K
K	000111.10	zrcadlo vel. 800x800mm zapuštěné do obkladu	ks	11	3 600,00	39 600,00	K
K	000111.11	nerez polička 200x400mm	ks	1	950	950	K
K	000111.12	zrcadlo vel. 400x1000mm zapuštěné do obkladu	ks	1	2 400,00	2 400,00	K
K	000111.13	zrcadlo vel. 400x1400mm zapuštěné do obkladu	ks	1	3 200,00	3 200,00	K
K	000111.14	zrcadlo vel. 1400x800mm zapuštěné do obkladu	ks	2	3 600,00	7 200,00	K
K	000111.15	zrcadlo vel. 1200x800mm zapuštěné do obkladu	ks	16	3 400,00	54 400,00	K
K	000111.16	elektrický osoušeč rukou, rychlost proudění 95m/s, do zásuvky	ks	12	8 500,00	102 000,00	K