

Číslo smlouvy: OI-IP/PPS/001855/2018/Rot	Org: 5849
Název akce: Jilemnického, Nedvězí – přechod pro chodce	sp. zn.: S-SMOL/060666/2018/OI

**Smlouva
podle ust. § 1746/2 zákona č. 89/2012 Sb., občanský zákoník**

Smluvní strany:

1. Olomoucký kraj, IČO: 606 09 460

se sídlem Krajského úřadu v Olomouci – Hodolanech, Jeremenkova 40a, PSČ 779 11, zastoupený:

Správou silnic Olomouckého kraje, příspěvkovou organizací - právo hospodaření se svěřeným majetkem Olomouckého kraje

IČO: 70960399, DIČ: CZ70960399

zapsaná v obchodním rejstříku vedeném u Krajského soudu v Ostravě, oddíl Pr, vložka č. 100 dnem 14. 11. 2002

se sídlem: Olomouc, Lipenská 120, PSČ 772 11,

kteřou zastupuje: XXXXXXXX, vedoucí Střediska údržby Olomouc

bankovní spojení: XXXXXXXX, číslo bankovního účtu: XXXXXXXX

(dále jako „vlastník“)

a

2. statutární město Olomouc

se sídlem: Horní náměstí 583, Olomouc, PSČ 779 00,

IČO : 00299308, DIČ: CZ00299308

zastoupeno: Mgr. Filipem Žáčkem, náměstkem primátora

bankovní spojení: Česká spořitelna, a.s., číslo bankovního účtu: 27-1801731369/0800

(dále jako „stavebník“)

(oba též jako „smluvní strana“ nebo „smluvní strany“)

uzavírají v souladu s ustanovením § 1746 odst. 2 zákona č. 89/2012 Sb., občanský zákoník, ve znění pozdějších předpisů, tuto

smlouvu o právu provést stavbu

I.

Vlastník pozemku má na základě nabývacích titulů uvedených v listu vlastnictví vlastnické právo k pozemku parc. č. 293/1, v k. ú. Nedvězí u Olomouce (silnice č. II/570). Uvedený pozemek je zapsán na listu vlastnictví č. 250 pro k. ú. Nedvězí u Olomouce, obec Olomouc, vedeném u Katastrálního úřadu pro Olomoucký kraj, Katastrální pracoviště Olomouc (dále jen „dotčená nemovitost“).

II.

- Předmětem této smlouvy je založení práva stavebníka provést stavbu „Nedvězí, ul. Jilemnického – přechod pro chodce“ na dotčené nemovitosti.**
- Vlastník touto smlouvou povoluje stavebníkovi stavět na dotčené nemovitosti stavbu „Nedvězí, ul. Jilemnického – přechod pro chodce“ v souladu s projektovou dokumentací.

3. Stavebník se zavazuje dodržet/splnit: Podmínky stanovené ve vyjádření SSOK SU Olomouc ze dne 14. 9. 2017, č.j. SSOK - OL 16974 / 2017 /CF.
4. Nesplní-li stavebník podmínky uvedené v předchozím odstavci, vyhrazuje si vlastník nemovitosti právo od této smlouvy odstoupit. Tímto ustanovením není dotčeno právo vlastníka nemovitosti na náhradu škody.

III.

1. Tato smlouva bude přílohou žádosti stavebníka o stavební povolení, kterou stavebník prokáže své oprávnění provést stavbu v souladu s § 110 odst. 2 písm. a) zákona č. 183/2006Sb., o územním plánování a stavebním řádu (stavební zákon) ve znění pozdějších předpisů.
2. Vlastník bere na vědomí, že obsah této smlouvy včetně všech dodatků může být poskytnut žadateli v režimu zákona č. 106/1999 Sb., o svobodném přístupu k informacím, ve znění pozdějších předpisů, a že tato smlouva včetně všech dodatků bude stavebníkem uveřejněna v registru smluv dle zákona č. 340/2015 Sb., o zvláštních podmínkách účinnosti některých smluv, uveřejňování těchto smluv a o registru smluv (zákon o registru smluv).
3. Smluvní strany prohlašují, že skutečnosti, uvedené v této smlouvě, nepovažují za obchodní tajemství ve smyslu § 504 zákona č. 89/2012 Sb., občanský zákoník, ve znění pozdějších předpisů.
4. Statutární město Olomouc podpisem této smlouvy potvrzuje, že toto právní jednání bylo schváleno Radou města Olomouce dne 10. 4. 2018 usnesením č. 3.
5. Tato smlouva je vyhotovena ve třech stejnopisech s platností originálu, z nichž po jednom vyhotovení obdrží každá smluvní strana. Jedno vyhotovení bude předloženo příslušnému stavebnímu úřadu jako příloha žádosti stavebníka o povolení k realizaci stavby specifikované v článku II. této smlouvy.
6. Práva a povinnosti vyplývající z této smlouvy přecházejí na právní nástupce smluvních stran.
7. Tato smlouva může být měněna pouze písemnými a číslovanými dodatky uzavřenými mezi oběma smluvními stranami této smlouvy.
8. Smluvní strany výslovně prohlašují, že si tuto smlouvu před jejím podpisem přečetly, že byla uzavřena po vzájemném projednání, podle jejich pravé a svobodné vůle, určitě, vážně, srozumitelně, nikoli v tísní ani za nápadně nevýhodných podmínek.
9. Tato smlouva nabývá platnosti dnem podpisu oběma smluvními stranami a účinnosti dnem zveřejnění v registru smluv.

V Olomouci dne

V Olomouci dne

.....
XXXXXXX
vedoucí Střediska údržby Olomouc

.....
Mgr. Filip Žáček
náměstek primátora

Příloha: situační nákres

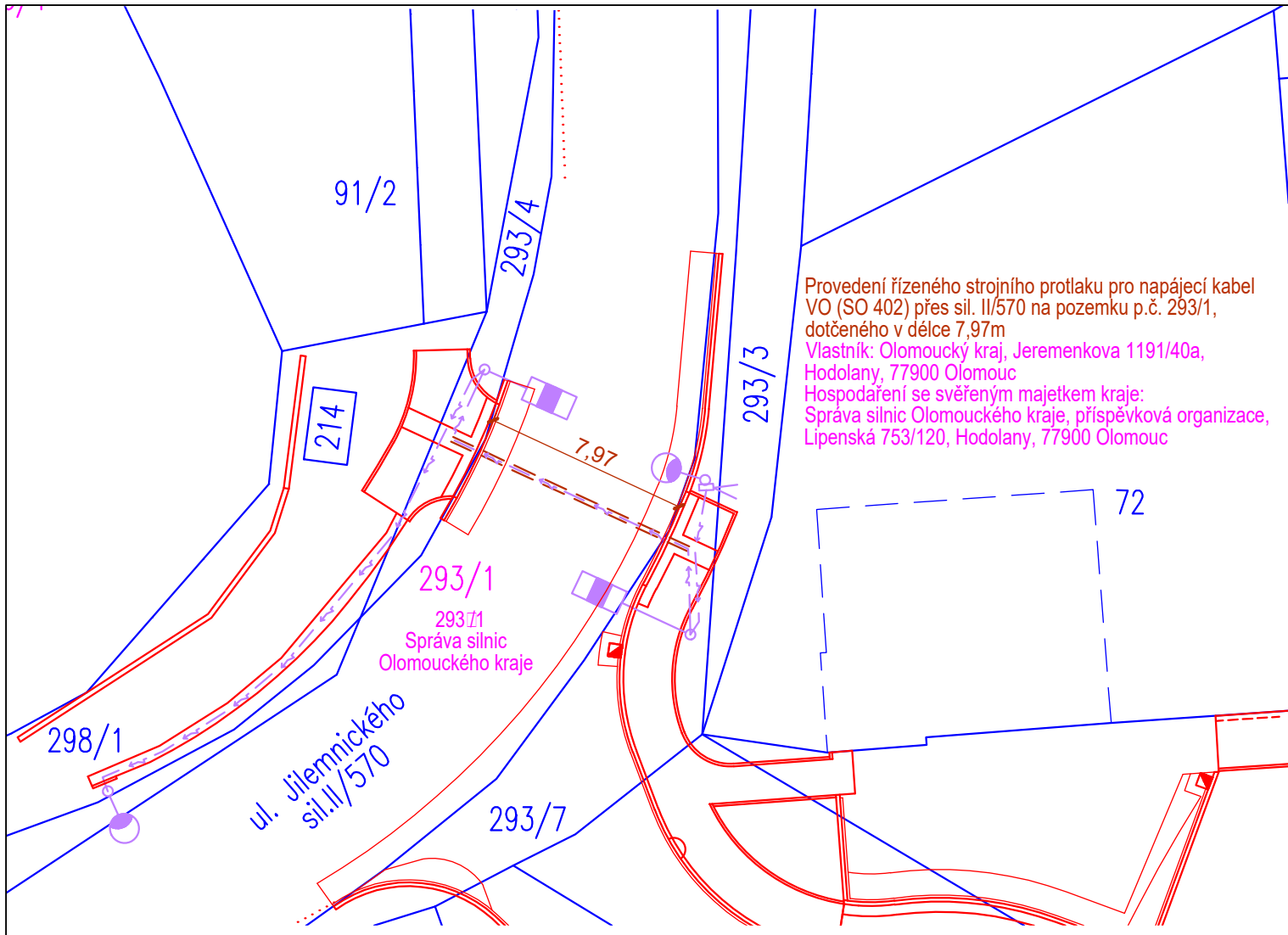

Provedení řízeného strojního protlaku pro napájecí kabel VO (SO 402) přes sil. II/570 na pozemku p.č. 293/1, dotčeného v délce 7,97m
 Vlastník: Olomoucký kraj, Jeremenkova 1191/40a, Hodolany, 77900 Olomouc
 Hospodaření se svěřeným majetkem kraje: Správa silnic Olomouckého kraje, příspěvková organizace, Lipenská 753/120, Hodolany, 77900 Olomouc

LEGENDA:

- PROJEKT
- HRANICE PARCEL, K.Ú NEDVĚZÍ U OLOMOUCE
- SLOUP VO – SO 402
- INTENZIVNÍ SVÍTIDLO PŘECHODU – SO 402
- VLASTNICKÉ PRÁVO DOTČENÉHO POZEMKU

NOVÉ INŽENÝRSKÉ SÍTĚ:

- - - - - SO 402 – NAPÁJECÍ KABEL
- = = = = = ŘÍZENÝ STROJNÍ PROTLAK



VÝŠKOVÝ SYSTÉM: B.p.v
 SOUŘADNICOVÝ SYSTÉM: S-JTSK

VEDOUČÍ PROJEKTU Ing. Petr SMÍTAL		ZODPOVĚDNÝ PROJEKTANT Ing. Linda SMÍTALOVÁ ČKAIT 1201908		VYPRACOVAL Bc. Jan SCHNEYDER		Ing. Linda Smítalová, IČO 74276361 Hviezdoslavova 114/1 Olomouc-Nemilany +420 777 829 795 smitalova@atelis.eu www.atelis.eu							
STAVEBNÍK Statutární město OLOMOUC													
KRAJ OLOMOUCKÝ	MÍSTO K.Ú. NEDVĚZÍ U OLOMOUCE							ZAKÁZKOVÉ ČÍSLO	2017009				
NEDVĚZÍ, UL. JILEMNICKÉHO PŘECHOD PRO CHODCE						FORMÁT	1 x A4						
						AKCE						DATUM	09/2017
						SITUACE PRONÁJMU POZEMKU P.Č. 293/1						STUPEŇ	DSP/PDPS
						ČÍSLO PŘÍLOHY	ČÍSLO SOUPRAVY						