

VÝKAZ DOSAVADNÍHO A NOVÉHO STAVU ÚDAJŮ KATASTRU NEMOVITOSTÍ

Dosavadní stav				Nový stav											
Označení pozemku parc. číslem	Výměra parcely		Druh pozemku Způsob využití	Označení pozemku parc. číslem	Výměra parcely		Druh pozemku Způsob využití	Typ stavby Způsob využití	Způsob určení výměr	Porovnání se stavem evidence právních vztahů				Označení dílu	
	ha	m ²			ha	m ²				Díl přechází z pozemku označeného v katastru nemovitostí	dřívější poz. evidenci	Číslo listu vlastnictví	Výměra dílu		
												ha	m ²		
1037/28	1	42	54	ostat.pl. jiná plocha	1037/28	1	35	17	ostat.pl. jiná plocha	2	1037/28	10001	1	35	17
					1037/44		7	38					ostat.pl. jiná plocha	2	1037/28
	*1)	1	42	54			1	42	55						

*1) Rozdíl v součtu výměr v důsledku zaokrouhlení číselně určených výměr dle bodu 14.7 písm.b) přílohy vyhlášky 357/2013 Sb.

Seznam souřadnic (S–JTSK)

Souřadnice pro zápis do KN

Č. bodu	Y	X	kód kv.	Poznámka
3031–5	648841.92	1152481.02	3	obrubník–barva
3031–9	648821.58	1152486.24	3	obrubník–barva
3031–20	648707.01	1152516.10	3	obrubník–barva
1	648817.45	1152487.32	3	obrubník–barva
2	648819.86	1152484.91	3	plast. znak
3	648820.01	1152482.35	3	plast. znak
4	648828.86	1152484.37	3	obrubník–barva
5	648825.80	1152483.45	3	plast. znak
6	648824.37	1152481.26	3	plast. znak
7	648819.03	1152478.67	3	plast. znak
8	648804.18	1152482.52	3	plast. znak
9	648798.13	1152459.19	3	plast. znak
10	648826.03	1152451.96	3	plast. znak
11	648832.07	1152475.29	3	plast. znak
12	648823.39	1152477.54	3	plast. znak

<h3 style="margin: 0;">GEOMETRICKÝ PLÁN pro rozdělení pozemku</h3>	Geometrický plán ověřil úředně oprávněný zeměměřický inženýr:	Stejnopis ověřil úředně oprávněný zeměměřický inženýr:
	Jméno, příjmení: <i>Ing. Petr Piazza</i>	Jméno, příjmení: <i>IUG. PETR PIAZZA</i>
	Číslo položky seznamu úředně oprávněných zeměměřických inženýrů: <i>2551/2011</i>	Číslo položky seznamu úředně oprávněných zeměměřických inženýrů: <i>2551/2011</i>
	Dne: <i>6.10.2016</i> Číslo: <i>215/2016</i>	Dne: <i>11.10.2016</i> Číslo: <i>221/2016</i>
	Náležitosti a přesnosti odpovídá právním předpisům.	Tento stejnopis odpovídá geometrickému plánu v elektronické podobě uloženému v dokumentaci katastrálního úřadu.
Vyhotovitel: <i>Mojmír Novotný–GP, s.r.o.</i> <i>Koutkova 350, 67401 Třebíč</i> <i>Tel.: 568820454</i>	Katastrální úřad souhlasí s očíslováním parcel.	Ověření stejnopisu geometrického plánu v listinné podobě.
Číslo plánu: <i>6056–33/2016</i> Okres: <i>Třebíč</i> Obec: <i>Třebíč</i> Kat. území: <i>Třebíč</i> Mapový list: <i>Náměšť nad Oslavou 9–6/12</i> Dosavadním vlastníkům pozemků byla poskytnuta možnost seznámit se v terénu s průběhem navrhovaných nových hranic, které byly označeny předepsaným způsobem: <i>viz seznam souřadnic</i>	KÚ pro Vysočinu KP Třebíč Ing. Jana Bartušková PGP-1161/2016-710 2016.10.11 13:30:41 CEST	

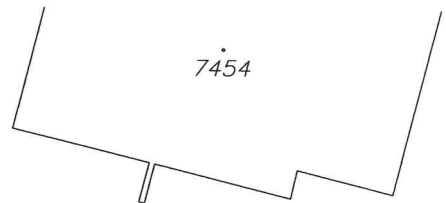

1037/20

1037/37

1037/28

1037/19

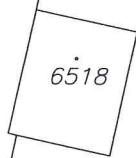

6518

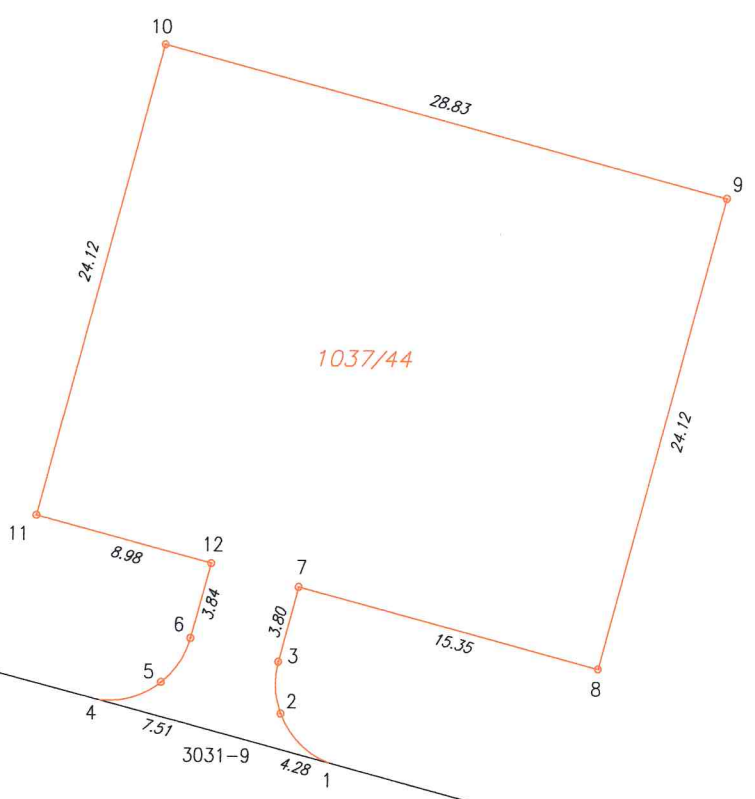

1037/44

3031-5

13.50

3031-9

2345

114.16

3031-20

1037/9