

Státní pozemkový úřad

číslo 1024/11a, PSČ 130 00

Mgr. Dagmar Benešovou, vedoucí Pobočky Znojmo Krajského pozemkového úřadu
pro Jihomoravský kraj
adresa: nám. Armády 1213/8, 669 02 Znojmo

IČO: 01312774

DIČ: CZ01312774

bankovní spojení: Česká národní banka

číslo účtu: 110015-3723001/0710

(dále jen „propachtovatel“)

– na straně jedné –

a

AGRODRUŽSTVO BLÍŽKOVICE, družstvo

sídlo: Blížkovice 325, 671 55 Blížkovice

IČO: 494 48 986

DIČ: CZ49448986

Zapsáno v obchodním rejstříku vedeném Krajským soudem Brně, oddíl Dr, vložka 2514

osoba oprávněná jednat za právnickou osobu: - Ing. Rudolf Petříček – předseda představenstva

- Ing. Cyril Říha – místopředseda představenstva

(dále jen „pachtýř“)

– na straně druhé –

uzavírají podle ustanovení § 2332 a násl. zákona č. 89/2012 Sb., občanský zákoník, (dále jen „NOZ“) tuto

PACHTOVNÍ SMLOUVU č. 32N14/27

Čl. I

1) Propachtovatel je ve smyslu zákona č. 503/2012 Sb., o Státním pozemkovém úřadu a o změně některých souvisejících zákonů, ve znění pozdějších předpisů, příslušný hospodařit s těmito zemědělskými pozemky ve vlastnictví státu vedenými u Katastrálního úřadu pro Jihomoravský kraj Katastrálního pracoviště Znojmo

obec	kat. území	druh evidence	parcela č.	výměra m ²	druh pozemku
Bítov	Bítov	KN	Příloha č. 2	48370	Příloha č. 2
Grešlové Mýto	Grešlové Mýto	KN	Příloha č. 3	772	Příloha č. 3
Hostim	Hostim	KN	Příloha č. 4	70872	Příloha č. 4
Chvalatice	Chvalatice	KN, GP	Příloha č. 5	123966	Příloha č. 5
Blížkovice	Městys Blížkovice	KN	Příloha č. 6	596	Příloha č. 6
Pavlice	Pavlice	KN	Příloha č. 7	72155	Příloha č. 7
Prokopov	Prokopov	KN	Příloha č. 8	245	Příloha č. 8
Štítary	Štítary na Moravě	KN	Příloha č. 9	176648	Příloha č. 9
Šumná	Šumná	KN	Příloha č. 10	11081	Příloha č. 10
Vranovská Ves	Vranovská Ves	KN, GP, PK	Příloha č. 11	93758	Příloha č. 11

Zblovice	Zblovice	KN	Příloha č. 12	4387	Příloha č. 12
----------	----------	----	---------------	------	---------------

Nedílnou součástí pachtovní smlouvy je seznam nově vzniklých pozemků, který tvoří přílohu č. 2 - 12 a grafické zobrazení předmětu pachtu částí pozemků tvoří přílohu č. 13 - 16 této pachtovní smlouvy.

2) Předmět pachtu přešel do této pachtovní smlouvy z nájemní smlouvy č. 693N09/27 a 610N08/27. Parcela KN 1598 v k.ú. Štítary na Moravě nebyla do této doby pronajata ani užívána.

Čl. II

Propachtovatel přenechává pachtýři pozemky uvedené v čl. I této smlouvy do užívání za účelem:

- provozování zemědělské výroby.

Čl. III

Pachtýř je povinen:

a) užívat pozemky řádně v souladu s jejich účelovým určením, hospodařit na nich způsobem založeným na střídání plodin a hnojení organickou hmotou ve dvou až čtyřletých cyklech podle fyzikálních vlastností půdy, způsobu hospodaření a nároků pěstovaných rostlin,

b) dodržovat povinnosti vyplývající ze zákona č. 326/2004 Sb., o rostlinolékařské péči a o změně některých souvisejících zákonů, ve znění pozdějších předpisů,

c) dodržovat zákaz hospodářské činnosti vyvolávající erozi půdy a používání toxických a jiných škodlivých látek s dlouhodobým reziduálním účinkem, dodržovat ustanovení § 3 odst. 1 zákona č. 334/1992 Sb., o ochraně zemědělského půdního fondu, ve znění pozdějších předpisů,

d) umožnit propachtovateli provádění kontroly k bodům a) až c) formou nahlédnutí do evidence rozborů a vstupem na pozemky,

e) dodržovat povinnosti vyplývající ze zákona č. 449/2001 Sb., o myslivosti, ve znění pozdějších předpisů,

f) provádět podle podmínek sběr kamene,

g) vyžádat si souhlas propachtovatele při realizaci zúrodňovacích opatření a zakládání trvalých porostů na pozemcích nebo při provádění změny druhu pozemku,

h) trpět věcná břemena, resp. služebností spojené s pozemky, jež jsou předmětem pachtu,

i) platit v souladu se zákonnou úpravou daň z nemovitých věcí za propachtované pozemky, jež jsou předmětem pachtu.

Čl. IV

1) Tato smlouva se uzavírá od **15.5.2014** na dobu neurčitou.

2) Právní vztah založený touto smlouvou lze ukončit dohodou nebo písemnou výpovědí.

3) Pacht lze v souladu s ustanovením § 2347 NOZ vypovědět v dvanáctiměsíční výpovědní době, a to vždy jen k 1. říjnu běžného roku.

4) Stane-li se pachtýř ze zdravotních důvodů nezpůsobilý na pozemku hospodařit, má dle ustanovení § 2348 NOZ právo vypovědět pacht v tříměsíční výpovědní době.

5) Propachtovatel může v souladu s ustanovením § 2334 NOZ vypovědět pacht bez výpovědní doby, jestliže pachtýř propachtuje propachtované pozemky jinému, přenechá-li je k užívání nebo změni-li hospodářské určení pozemků, anebo způsob jejich užívání nebo požívání bez propachtovatelova předchozího souhlasu.

Čl. V

1) Pachtýř je povinen platit propachtovateli pachtovné.

2) Pachtovné se platí **ročně pozadu** vždy k 1. 10. běžného roku.

3) Roční pachtovné se stanovuje dohodou ve výši **84.762,- Kč** (slovy: osmdesátčtyřítisícšedmsetšedesát dva korun českých).

4) Pachtovné bude hrazeno převodem na účet propachtovatele vedený u České národní banky, číslo účtu 110015-3723001/0710, variabilní symbol 3211427.

5) Pachtovné za období od účinnosti smlouvy do 30. 9. 2014 včetně činí 32.279,- Kč (slovy: třicetdvatisícdvěstěšedmdesátdevět korun českých) a bude uhrazeno k 1. 10. 2014.

Zaplacením se rozumí připsání placené částky na účet propachtovatele.

Nedílnou součástí pachtovní smlouvy je výpočet alikvotní části ročního pachtovného, který tvoří přílohu č. 1 této pachtovní smlouvy.

6) Nedodrží-li pachtýř lhůtu pro úhradu pachtovného, je povinen podle ustanovení § 1970 NOZ zaplatit propachtovateli úrok z prodlení, a to na účet propachtovatele vedený u České národní banky, číslo účtu 180013-3723001/0710, variabilní symbol 3211427.

7) Prodlení pachtýře s úhradou pachtovného delší než 60 dnů se považuje za porušení smlouvy, které zakládá právo propachtovatele smlouvu vypovědět bez výpovědní doby (ustanovení § 2228 odst. 4 NOZ).

Čl. VI

Pokud jsou na propachtovaných pozemcích zřízena meliorační zařízení, pachtýř se zavazuje:

- u melioračních zařízení umístěných pod povrchem půdy zajistit jejich údržbu,
- k hlavním melioračním zařízením umožnit přístup za účelem provedení údržby.

Čl. VII

Pachtýř bere na vědomí a je srozuměn s tím, že pozemky, které jsou předmětem pachtu dle této smlouvy, mohou být propachtovatelem převedeny na třetí osoby v souladu s jeho dispozičním oprávněním. V případě změny vlastnictví platí ustanovení § 2221 a § 2222 NOZ.

Čl. VIII

Pachtýř je oprávněn propachtované pozemky, některé z nich nebo jejich části propachtovat nebo dát do užívání třetí osobě jen s předchozím písemným souhlasem propachtovatele.

Čl. IX

1) Smluvní strany se dohodly, že jakékoliv změny a doplňky této smlouvy jsou možné pouze písemnou formou dodatku k této smlouvě, a to na základě dohody smluvních stran.

2) Smluvní strany jsou povinny se vzájemně informovat o jakékoli změně údajů týkajících se jejich specifikace jako smluvní strany této smlouvy, a to nejpozději do 30 dnů ode dne změny.

Čl. X

Tato smlouva je vyhotovena ve dvou stejnopisech, z nichž každý má platnost originálu. Jeden stejnopis přebírá pachtýř a jeden je určen pro propachtovatele.

Čl. XI

Tato smlouva nabývá platnosti dnem jejího podpisu smluvními stranami.

Čl. XII

Smluvní strany po přečtení této smlouvy prohlašují, že s jejím obsahem souhlasí a že tato smlouva je shodným projevem jejich vážné a svobodné vůle, a na důkaz toho připojují své podpisy.

12 -05- 2014

Ve Znojmě dne



.....
RNDr. Dagmar Benešová
vedoucí Pobočky Znojmo
Krajského pozemkového úřadu pro
Jihomoravský kraj
propachtovatel



AGRODRUŽSTVO BLÍŽKOVICE, družstvo
Ing. Rudolf Petříček – předseda představenstva
Ing. Cyril Říha – místopředseda představenstva
pachtýř

Za správnost: Jiřina Valová

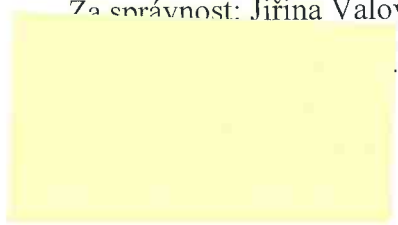

Příloha k pachtovní smlouvě č. 32N14/27

Variabilní symbol: 3211427

Uzavřeno:

Roční pacht:

AGRODRUŽSTVO
BLÍŽKOVICE, družstvo
Blížkovice 325

Účinná od:15.5.2014

84 762 Kč

Blížkovice

Katastr	Parcela	/	Díl	Skup.	Kultura	Číslo LV	Cena za ha [Kč]	Výměra [m2]	%	Nájem [Kč]
Bítov										
	93	6	0	2	2	10 002	74 700	13 872	2,2	2 279,72
	128	9	0	2	2	10 002	74 700	5 860	2,2	963,03
	128	10	0	2	2	10 002	74 700	2 664	2,2	437,80
	783	1	0	2	2	10 002	74 700	6 435	2,2	1 057,53
	803	7	0	2	2	10 002	74 700	8 120	2,2	1 334,44
	803	8	0	2	2	10 002	74 700	11 419	2,2	1 876,60
								48 370		7 949,12
Grešlové Mýto										
	307	5	0	2	2	10 002	54 400	772	2,2	92,39
								772		92,39
Hostim										
	325	7	0	2	2	10 002	57 600	11 408	2,2	1 445,62
	345	2	0	2	2	10 002	57 600	4 705	2,2	596,22
	490	69	0	2	7	10 002	57 600	2 369	2,2	300,20
	490	159	0	2	14	10 002	57 600	207	2,2	26,23
	493	71	0	2	2	10 002	57 600	3 819	2,2	483,94
	493	72	0	2	2	10 002	57 600	845	2,2	107,08
	493	81	0	2	14	10 002	57 600	244	2,2	30,92
	493	82	0	2	14	10 002	57 600	1 204	2,2	152,57
část	493	90	0	2	14	10 002	57 600	280	2,2	35,48
	551	1	0	2	14	10 002	57 600	672	2,2	85,16
část	680	1	0	2	14	10 002	57 600	1 230	2,2	155,87
	681	28	0	2	2	10 002	57 600	325	2,2	41,18
část	681	89	0	2	2	10 002	57 600	251	2,2	31,81
	681	102	0	2	2	10 002	57 600	5	2,2	0,63
	684	14	0	2	2	10 002	57 600	15 177	2,2	1 923,23
	689	4	0	2	2	10 002	57 600	5 982	2,2	758,04
	724	37	0	2	14	10 002	57 600	980	2,2	124,19
	724	39	0	2	14	10 002	57 600	126	2,2	15,97
	724	58	0	2	2	10 002	57 600	3 942	2,2	499,53
	995	5	0	2	7	10 002	57 600	3 170	2,2	401,70
	1 142	4	0	2	7	10 002	57 600	2 776	2,2	351,77
	1 180	19	0	2	2	10 002	57 600	8 009	2,2	1 014,90
	1 180	20	0	2	2	10 002	57 600	994	2,2	125,96
	1 180	81	0	2	2	10 002	57 600	2 152	2,2	272,70
								70 872		8 980,90
Chvalatice										
	639	9	0	2	2	10 002	64 800	14 604	2,2	2 081,95
část	960	0	0	7	0	10 002	64 800	4 008	2,2	571,38
část	969	0	0	7	0	10 002	64 800	10 648	2,2	1 517,98
	1 031	2	0	7	0	10 002	64 800	39 652	2,2	5 652,79
	1 400	1	0	7	0	10 002	64 800	22 586	2,2	3 219,86
	1 413	1	0	7	0	10 002	64 800	4 887	2,2	696,69

Příloha k pachtovní smlouvě č. 32N14/27

Variabilní symbol: 3211427

Uzavřeno:

Roční pacht

AGRODRUŽSTVO
BLÍŽKOVICE, družstvo
Blížkovice 325

Účinná od: 15.5.2014

84 762 Kč

Blížkovice

Katastr	Parcela	/	Díl	Skup.	Kultura	Číslo LV	Cena za ha [Kč]	Výměra [m2]	%	Nájem [Kč]
	1 417	0	0	7	0	10 002	64 800	27 581	2,2	3 931,95
									123 966	17 672,60

Městys Blížkovice

	2 918	0	0	2	2	10 002	87 800	596	2,2	115,12
									596	115,12

Pavlice

	116	22	0	2	2	10 002	52 900	3 103	2,2	361,13
	117	3	0	2	2	10 002	52 900	166	2,2	19,32
	180	19	0	2	2	10 002	52 900	156	2,2	18,16
	180	45	0	2	2	10 002	52 900	633	2,2	73,67
	209	17	0	2	2	10 002	52 900	1 243	2,2	144,66
	573	16	0	2	14	10 002	52 900	992	2,2	115,45
	595	2	0	2	7	10 002	52 900	764	2,2	88,91
	864	1	0	2	2	10 002	52 900	6 668	2,2	776,02
	947	23	0	2	2	10 002	52 900	1 446	2,2	168,29
	964	22	0	2	2	10 002	52 900	150	2,2	17,46
	1 156	0	0	2	2	10 002	52 900	1 162	2,2	135,23
	1 173	0	0	2	2	10 002	52 900	11 009	2,2	1 281,23
	1 204	0	0	2	2	10 002	52 900	6 510	2,2	757,63
	1 332	1	0	2	2	10 002	52 900	22 141	2,2	2 576,77
	1 338	5	0	2	2	10 002	52 900	3 047	2,2	354,61
	1 414	7	0	2	7	10 002	52 900	11	2,2	1,28
	1 669	13	0	2	14	10 002	52 900	151	2,2	17,57
	1 682	11	0	2	2	10 002	52 900	5 366	2,2	624,50
	1 710	4	0	2	2	10 002	52 900	2 292	2,2	266,74
	1 746	44	0	2	2	10 002	52 900	491	2,2	57,14
	1 814	2	0	2	7	10 002	52 900	2 994	2,2	348,44
	1 814	13	0	2	7	10 002	52 900	195	2,2	22,69
	2 182	8	0	2	14	10 002	52 900	139	2,2	16,18
	2 186	10	0	2	14	10 002	52 900	2	2,2	0,23
	2 186	11	0	2	14	10 002	52 900	3	2,2	0,35
	2 186	12	0	2	14	10 002	52 900	592	2,2	68,90
	2 188	23	0	2	14	10 002	52 900	84	2,2	9,78
	2 224	6	0	2	14	10 002	52 900	645	2,2	75,07
									72 155	8 397,41

Prokopov

	220	4	0	2	14	10 002	68 500	62	2,2	9,34
	419	3	0	2	2	10 002	68 500	183	2,2	27,58
									245	36,92

Štítary na Moravě

	683	8	0	2	2	10 002	82 200	6 635	2,2	1 199,87
	1 454	0	0	2	2	10 002	82 200	13 644	2,2	2 467,38
	1 561	0	0	2	2	10 002	82 200	25 456	2,2	4 603,46

Příloha k pachtovní smlouvě č. 32N14/27

Variabilní symbol: 3211427

Uzavřeno:

Roční pacht:

AGRODRUŽSTVO
BLÍŽKOVICE, družstvo
Blížkovice 325

Účinná od: 15.5.2014

84 762 Kč

Blížkovice

Katastr	Parcela	/	Díl	Skup.	Kultura	Číslo LV	Cena za ha [Kč]	Výměra [m2]	%	Nájem [Kč]
	1 570	0	0	2	2	10 002	82 200	36 239	2,2	6 553,46
	1 592	0	0	2	2	10 002	82 200	8 671	2,2	1 568,06
	1 598	0	0	2	2	10 002	82 200	63 902	2,2	11 556,04
	1 806	3	0	2	2	10 002	82 200	21 695	2,2	3 923,32
	2 051	0	0	2	2	10 002	82 200	406	2,2	73,42
								176 648		31 945,01
Šumná										
	751	0	0	2	2	10 002	75 700	11 081	2,2	1 845,43
								11 081		1 845,43
Vranovská Ves										
	93	13	0	2	7	10 002	35 500	25	2,2	1,95
	118	4	0	4	0	10 002	35 500	63	2,2	4,92
	168	1	0	7	0	10 002	35 500	6 390	2,2	499,06
	182	2	0	7	0	10 002	35 500	4 230	2,2	330,36
	186	0	0	7	0	10 002	35 500	4 197	2,2	327,79
	188	0	0	7	0	10 002	35 500	900	2,2	70,29
	256	0	0	7	0	10 002	35 500	8 630	2,2	674,00
	276	2	0	5	0	10 002	35 500	54	2,2	4,22
	277	1	0	5	0	10 002	35 500	115	2,2	8,98
	309	0	0	7	0	10 002	35 500	2 910	2,2	227,27
	328	0	0	7	0	10 002	35 500	4 164	2,2	325,21
	347	0	0	7	0	10 002	35 500	5 958	2,2	465,32
	350	0	0	7	0	10 002	35 500	6 098	2,2	476,25
	361	1	0	7	0	10 002	35 500	5 378	2,2	420,02
	474	3	0	5	0	10 002	35 500	2 142	2,2	167,29
	475	0	0	5	0	10 002	35 500	11 067	2,2	864,33
	491	0	0	7	0	10 002	35 500	2 499	2,2	195,17
	505	0	0	5	0	10 002	35 500	452	2,2	35,30
	510	0	0	7	0	10 002	35 500	119	2,2	9,29
	517	0	0	5	0	10 002	35 500	1 442	2,2	112,62
	518	0	0	5	0	10 002	35 500	1 357	2,2	105,98
	519	0	0	5	0	10 002	35 500	1 369	2,2	106,92
	520	0	0	5	0	10 002	35 500	1 469	2,2	114,73
	521	1	0	5	0	10 002	35 500	1 510	2,2	117,93
	521	2	0	5	0	10 002	35 500	1 550	2,2	121,06
	522	0	0	5	0	10 002	35 500	884	2,2	69,04
	523	0	0	5	0	10 002	35 500	798	2,2	62,32
	524	0	0	5	0	10 002	35 500	885	2,2	69,12
	525	0	0	5	0	10 002	35 500	813	2,2	63,50
	526	1	0	5	0	10 002	35 500	852	2,2	66,54
	526	2	0	5	0	10 002	35 500	852	2,2	66,54
	526	4	0	5	0	10 002	35 500	852	2,2	66,54
	526	5	0	5	0	10 002	35 500	852	2,2	66,54
	526	6	0	5	0	10 002	35 500	852	2,2	66,54
	526	7	0	5	0	10 002	35 500	852	2,2	66,54
	526	8	0	7	0	10 002	35 500	852	2,2	66,54
	528	0	0	5	0	10 002	35 500	852	2,2	66,54
								1 708	2,2	133,39

Příloha k pachtovní smlouvě č. 32N14/27

Variabilní symbol: 3211427

Uzavřeno:

Roční pacht:

AGRODRUŽSTVO
BLÍŽKOVICE, družstvo
Blížkovice 325

Účinná od: 15.5.2014

84 762 Kč

Blížkovice

Katastr	Parcela	/	Díl	Skup.	Kultura	Číslo LV	Cena za ha [Kč]	Výměra [m2]	%	Nájem [Kč]	
	529	0	0	5	0	10 002	35 500	928	2,2	72,48	
	530	0	0	5	0	10 002	35 500	1 874	2,2	146,36	
	532	0	0	5	0	10 002	35 500	734	2,2	57,33	
	533	0	0	5	0	10 002	35 500	975	2,2	76,15	
	534	1	0	5	0	10 002	35 500	842	2,2	65,76	
	534	2	0	5	0	10 002	35 500	842	2,2	65,76	
	535	0	0	5	0	10 002	35 500	842	2,2	65,76	
	537	0	0	5	0	10 002	35 500	874	2,2	68,26	
	538	0	0	5	0	10 002	35 500	707	2,2	55,22	
								93 758			7 322,49

Zblovice

	163	7	0	2	7	10 002	41 900	609	2,2	56,14	
	277	24	0	2	2	10 002	41 900	302	2,2	27,84	
	307	7	0	2	7	10 002	41 900	399	2,2	36,78	
	333	4	0	2	14	10 002	41 900	12	2,2	1,11	
	343	4	0	2	14	10 002	41 900	1 129	2,2	104,07	
	605	7	0	2	2	10 002	41 900	437	2,2	40,28	
	616	1	0	2	2	10 002	41 900	17	2,2	1,57	
	616	2	0	2	2	10 002	41 900	14	2,2	1,29	
	629	4	0	2	2	10 002	41 900	211	2,2	19,45	
	668	13	0	2	2	10 002	41 900	408	2,2	37,61	
	794	1	0	2	7	10 002	41 900	849	2,2	78,26	
								4 387			404,40

CELKEM: pachtovné dohodou**602 850****84 762 Kč**

Výpočet alikvotní části ročního pachtovného k pachtovní smlouvě č.32N14/27

Příloha č. 1

Spočítáno ke dni: 1.10.2014

Parcela /	Díl	Skup.	Výměra [m2]	Datum přidání	Datum vydání	Počet dní	Nájem pozemky	Nájem budovy	Nájem celkem [Kč]
Stávající parcely									
Bitov									
93	6	2	13 872	15.5.2014		139	868,17	0,00	868,17
128	9	2	5 860	15.5.2014		139	366,74	0,00	366,74
128	10	2	2 664	15.5.2014		139	166,72	0,00	166,72
783	1	2	6 435	15.5.2014		139	402,73	0,00	402,73
803	7	2	8 120	15.5.2014		139	508,18	0,00	508,18
803	8	2	11 419	15.5.2014		139	714,65	0,00	714,65
48 370							3 027,20	0,00	3 027,20
Grešlové Mýto									
307	5	2	772	15.5.2014		139	35,18	0,00	35,18
772							35,18	0,00	35,18
Hostim									
325	7	2	11 408	15.5.2014		139	550,52	0,00	550,52
345	2	2	4 705	15.5.2014		139	227,05	0,00	227,05
490	69	2	2 369	15.5.2014		139	114,32	0,00	114,32
490	159	2	207	15.5.2014		139	9,99	0,00	9,99
493	71	2	3 819	15.5.2014		139	184,29	0,00	184,29
493	72	2	845	15.5.2014		139	40,78	0,00	40,78
493	81	2	244	15.5.2014		139	11,78	0,00	11,78
493	82	2	1 204	15.5.2014		139	58,10	0,00	58,10
493	90	2	280	15.5.2014		139	13,51	0,00	13,51
551	1	2	672	15.5.2014		139	32,43	0,00	32,43
680	1	2	1 230	15.5.2014		139	59,36	0,00	59,36
681	28	2	325	15.5.2014		139	15,68	0,00	15,68
681	89	2	251	15.5.2014		139	12,11	0,00	12,11
681	102	2	5	15.5.2014		139	0,24	0,00	0,24
684	14	2	15 177	15.5.2014		139	732,41	0,00	732,41
689	4	2	5 982	15.5.2014		139	288,68	0,00	288,68
724	37	2	980	15.5.2014		139	47,29	0,00	47,29
724	39	2	126	15.5.2014		139	6,08	0,00	6,08
724	58	2	3 942	15.5.2014		139	190,23	0,00	190,23
995	5	2	3 170	15.5.2014		139	152,98	0,00	152,98
1 142	4	2	2 776	15.5.2014		139	133,96	0,00	133,96
1 180	19	2	8 009	15.5.2014		139	386,50	0,00	386,50
1 180	20	2	994	15.5.2014		139	47,97	0,00	47,97
1 180	81	2	2 152	15.5.2014		139	103,85	0,00	103,85
70 872							3 420,12	0,00	3 420,12
Chvalatice									
639	9	2	14 604	15.5.2014		139	792,85	0,00	792,85
960	0	7	4 008	15.5.2014		139	217,59	0,00	217,59
969	0	7	10 648	15.5.2014		139	578,08	0,00	578,08
1 031	2	7	39 652	15.5.2014		139	2 152,71	0,00	2 152,71
1 400	1	7	22 586	15.5.2014		139	1 226,19	0,00	1 226,19
1 413	1	7	4 887	15.5.2014		139	265,31	0,00	265,31
1 417	0	7	27 581	15.5.2014		139	1 497,37	0,00	1 497,37
123 966							6 730,11	0,00	6 730,11
Městys Blížkovice									

Výpočet alikvotní části ročního pachtovného k pachtovní smlouvě č. 32N14/27

Příloha č. 1

Spočítáno ke dni: 1.10.2014

Parcela /	Díl	Skup.	Výměra [m2]	Datum přidání	Datum vydání	Počet dní	Nájem pozemky	Nájem budovy	Nájem celkem [Kč]	
Stávající parcely										
Městys Blížkovice										
2 918	0	2	596	15.5.2014		139	43,84	0,00	43,84	
							596	43,84	0,00	43,84
Pavlice										
116	22	2	3 103	15.5.2014		139	137,53	0,00	137,53	
117	3	2	166	15.5.2014		139	7,36	0,00	7,36	
180	19	2	156	15.5.2014		139	6,92	0,00	6,92	
180	45	2	633	15.5.2014		139	28,06	0,00	28,06	
209	17	2	1 243	15.5.2014		139	55,09	0,00	55,09	
573	16	2	992	15.5.2014		139	43,97	0,00	43,97	
595	2	2	764	15.5.2014		139	33,86	0,00	33,86	
864	1	2	6 668	15.5.2014		139	295,53	0,00	295,53	
947	23	2	1 446	15.5.2014		139	64,09	0,00	64,09	
964	22	2	150	15.5.2014		139	6,65	0,00	6,65	
1 156	0	2	1 162	15.5.2014		139	51,50	0,00	51,50	
1 173	0	2	11 009	15.5.2014		139	487,92	0,00	487,92	
1 204	0	2	6 510	15.5.2014		139	288,52	0,00	288,52	
1 332	1	2	22 141	15.5.2014		139	981,29	0,00	981,29	
1 338	5	2	3 047	15.5.2014		139	135,04	0,00	135,04	
1 414	7	2	11	15.5.2014		139	0,49	0,00	0,49	
1 669	13	2	151	15.5.2014		139	6,69	0,00	6,69	
1 682	11	2	5 366	15.5.2014		139	237,82	0,00	237,82	
1 710	4	2	2 292	15.5.2014		139	101,58	0,00	101,58	
1 746	44	2	491	15.5.2014		139	21,76	0,00	21,76	
1 814	2	2	2 994	15.5.2014		139	132,69	0,00	132,69	
1 814	13	2	195	15.5.2014		139	8,64	0,00	8,64	
2 182	8	2	139	15.5.2014		139	6,16	0,00	6,16	
2 186	10	2	2	15.5.2014		139	0,09	0,00	0,09	
2 186	11	2	3	15.5.2014		139	0,13	0,00	0,13	
2 186	12	2	592	15.5.2014		139	26,24	0,00	26,24	
2 188	23	2	84	15.5.2014		139	3,72	0,00	3,72	
2 224	6	2	645	15.5.2014		139	28,59	0,00	28,59	
							72 155	3 197,92	0,00	3 197,92
Prokopov										
220	4	2	62	15.5.2014		139	3,56	0,00	3,56	
419	3	2	183	15.5.2014		139	10,50	0,00	10,50	
							245	14,06	0,00	14,06
Štítary na Moravě										
683	8	2	6 635	15.5.2014		139	456,94	0,00	456,94	
1 454	0	2	13 644	15.5.2014		139	939,63	0,00	939,63	
1 561	0	2	25 456	15.5.2014		139	1 753,10	0,00	1 753,10	
1 570	0	2	36 239	15.5.2014		139	2 495,70	0,00	2 495,70	
1 592	0	2	8 671	15.5.2014		139	597,15	0,00	597,15	
1 598	0	2	63 902	15.5.2014		139	4 400,79	0,00	4 400,79	
1 806	3	2	21 695	15.5.2014		139	1 494,09	0,00	1 494,09	
2 051	0	2	406	15.5.2014		139	27,96	0,00	27,96	
							176 648	12 165,36	0,00	12 165,36

Výpočet alikvotní části ročního pachtovného k pachtovní smlouvě č. 32N14/27 Příloha č. 1

Spočítáno ke dni: 1.10.2014

Parcela /	Díl Skup.	Výměra [m2]	Datum přidání	Datum vydání	Počet dní	Nájem pozemky	Nájem budovy	Nájem celkem [Kč]	
Stávající parcely									
Šumná									
751	0	2	11 081	15.5.2014	139	702,78	0,00	702,78	
						11 081	702,78	0,00	702,78
Vranovská Ves									
93	13	2	25	15.5.2014	139	0,74	0,00	0,74	
118	4	4	63	15.5.2014	139	1,87	0,00	1,87	
168	1	7	6 390	15.5.2014	139	190,05	0,00	190,05	
182	2	7	4 230	15.5.2014	139	125,81	0,00	125,81	
186	0	7	4 197	15.5.2014	139	124,83	0,00	124,83	
188	0	7	900	15.5.2014	139	26,77	0,00	26,77	
256	0	7	8 630	15.5.2014	139	256,67	0,00	256,67	
276	2	5	54	15.5.2014	139	1,61	0,00	1,61	
277	1	5	115	15.5.2014	139	3,42	0,00	3,42	
309	0	7	2 910	15.5.2014	139	86,55	0,00	86,55	
328	0	7	4 164	15.5.2014	139	123,85	0,00	123,85	
347	0	7	5 958	15.5.2014	139	177,20	0,00	177,20	
350	0	7	6 098	15.5.2014	139	181,37	0,00	181,37	
361	1	7	5 378	15.5.2014	139	159,95	0,00	159,95	
474	3	5	2 142	15.5.2014	139	63,71	0,00	63,71	
475	0	5	11 067	15.5.2014	139	329,16	0,00	329,16	
491	0	7	2 499	15.5.2014	139	74,33	0,00	74,33	
505	0	5	452	15.5.2014	139	13,44	0,00	13,44	
510	0	7	119	15.5.2014	139	3,54	0,00	3,54	
517	0	5	1 442	15.5.2014	139	42,89	0,00	42,89	
518	0	5	1 357	15.5.2014	139	40,36	0,00	40,36	
519	0	5	1 369	15.5.2014	139	40,72	0,00	40,72	
520	0	5	1 469	15.5.2014	139	43,69	0,00	43,69	
521	1	5	1 510	15.5.2014	139	44,91	0,00	44,91	
521	2	5	1 550	15.5.2014	139	46,10	0,00	46,10	
522	0	5	884	15.5.2014	139	26,29	0,00	26,29	
523	0	5	798	15.5.2014	139	23,73	0,00	23,73	
524	0	5	885	15.5.2014	139	26,32	0,00	26,32	
525	0	5	813	15.5.2014	139	24,18	0,00	24,18	
526	1	5	852	15.5.2014	139	25,34	0,00	25,34	
526	2	5	852	15.5.2014	139	25,34	0,00	25,34	
526	4	5	852	15.5.2014	139	25,34	0,00	25,34	
526	5	5	852	15.5.2014	139	25,34	0,00	25,34	
526	6	5	852	15.5.2014	139	25,34	0,00	25,34	
526	7	5	852	15.5.2014	139	25,34	0,00	25,34	
526	8	7	852	15.5.2014	139	25,34	0,00	25,34	
528	0	5	1 708	15.5.2014	139	50,80	0,00	50,80	
529	0	5	928	15.5.2014	139	27,60	0,00	27,60	
530	0	5	1 874	15.5.2014	139	55,74	0,00	55,74	
532	0	5	734	15.5.2014	139	21,83	0,00	21,83	
533	0	5	975	15.5.2014	139	29,00	0,00	29,00	
534	1	5	842	15.5.2014	139	25,04	0,00	25,04	
534	2	5	842	15.5.2014	139	25,04	0,00	25,04	
535	0	5	842	15.5.2014	139	25,04	0,00	25,04	
537	0	5	874	15.5.2014	139	25,99	0,00	25,99	
538	0	5	707	15.5.2014	139	21,03	0,00	21,03	

Výpočet alikvotní části ročního pachtovného k pachtovní smlouvě č. 32N14/27 Příloha č. 1

Spočítáno ke dni: 1.10.2014

Parcela /	Díl	Skup.	Výměra [m2]	Datum přidání	Datum vydání	Počet dní	Nájem pozemky	Nájem budovy	Nájem celkem [Kč]
Stávající parcely									
			93 758				2 788,56	0,00	2 788,56
Zblovce									
163	7	2	609	15.5.2014		139	21,38	0,00	21,38
277	24	2	302	15.5.2014		139	10,60	0,00	10,60
307	7	2	399	15.5.2014		139	14,01	0,00	14,01
333	4	2	12	15.5.2014		139	0,42	0,00	0,42
343	4	2	1 129	15.5.2014		139	39,63	0,00	39,63
605	7	2	437	15.5.2014		139	15,34	0,00	15,34
616	1	2	17	15.5.2014		139	0,60	0,00	0,60
616	2	2	14	15.5.2014		139	0,49	0,00	0,49
629	4	2	211	15.5.2014		139	7,41	0,00	7,41
668	13	2	408	15.5.2014		139	14,32	0,00	14,32
794	1	2	849	15.5.2014		139	29,80	0,00	29,80
			4 387				154,00	0,00	154,00
			602 850				32 279,15	0,00	32 279,15
CELKEM:			602 850				32 279,15	0,00	32 279 Kč

TEJLOHA K. E

VÝPIS Z KATASTRU NEMOVITOSTÍ - KatastrNVF

k datu: 1.4.2014
2.5.2014 13:45:22

Okres	Znojmo	Obec	Bítov	
Katastrální území	604861 Bítov			
Parcela	783/1	(12.10.2004)		
Výměra	6435 m2			
Druh pozemku	orná půda	Parcelní skupina	Katastr nemovitostí - pozemkové	
Řízení	Z-8407/2004 Řízení ukončeno			
Ochrana pozemku	zemědělský půdní fond (9.4.2002)			
BPEJ	Kód:51200, Výměra bon.Dílu:2740 m2			
	Kód:52904, Výměra bon.Dílu:3695 m2			
Mapový list	KM-D			
LV	Název	Podíl		Typ práv. vztahu
10002	Státní pozemkový úřad, Cast obce:Žižkov Husinecká 1024/11a-Praha, 13000	1/1		Příslušnost hospodařit s majetkem státu
	Česká republika			Vlastnické právo

Okres	Znojmo	Obec	Bítov	
Katastrální území	604861 Bítov			
Parcela	93/6	(2.2.2005)		
Výměra	13872 m2			
Druh pozemku	orná půda	Parcelní skupina	Katastr nemovitostí - pozemkové	
Řízení	Z-840/2005 Řízení ukončeno			
Ochrana pozemku	zemědělský půdní fond (9.4.2002)			
BPEJ	Kód:52904, Výměra bon.Dílu:12810 m2			
	Kód:52954, Výměra bon.Dílu:1062 m2			
Mapový list	KM-D			
LV	Název	Podíl		Typ práv. vztahu
10002	Státní pozemkový úřad, Cast obce:Žižkov Husinecká 1024/11a-Praha, 13000	1/1		Příslušnost hospodařit s majetkem státu
	Česká republika			Vlastnické právo

Okres	Znojmo	Obec	Bítov	
Katastrální území	604861 Bítov			
Parcela	803/7	(12.10.2004)		
Výměra	8120 m2			
Druh pozemku	orná půda	Parcelní skupina	Katastr nemovitostí - pozemkové	
Řízení	Z-8407/2004 Řízení ukončeno			
Ochrana pozemku	zemědělský půdní fond (9.4.2002)			
BPEJ	Kód:51200, Výměra bon.Dílu:125 m2			
	Kód:51210, Výměra bon.Dílu:7995 m2			
Mapový list	KM-D			
LV	Název	Podíl		Typ práv. vztahu
10002	Státní pozemkový úřad, Cast obce:Žižkov Husinecká 1024/11a-Praha, 13000	1/1		Příslušnost hospodařit s majetkem státu
	Česká republika			Vlastnické právo

Okres	Znojmo	Obec	Bítov	
Katastrální území	604861 Bítov			
Parcela	803/8	(12.10.2004)		
Výměra	11419 m2			
Druh pozemku	orná půda	Parcelní skupina	Katastr nemovitostí - pozemkové	
Řízení	Z-8407/2004 Řízení ukončeno			
Ochrana pozemku	zemědělský půdní fond (9.4.2002)			
BPEJ	Kód:51200, Výměra bon.Dílu:11419 m2			
Mapový list	KM-D			
LV	Název	Podíl		Typ práv. vztahu
10002	Státní pozemkový úřad, Cast obce:Žižkov Husinecká 1024/11a-Praha, 13000	1/1		Příslušnost hospodařit s majetkem státu

Česká republika

1/1

Vlastnické právo

Katastrální území Znojmo
Parcela 604861 Bítov
Výměra 128/9 (12.10.2004)
5860 m2
Druh pozemku orná půda
Řízení Z-8366/2004 Řízení ukončeno
Ochrana pozemku zemědělský půdní fond (9.4.2002)
BPEJ Kód:52944, Výměra bon.Dílu:4142 m2
Kód:53715, Výměra bon.Dílu:1718 m2
Mapový list KM-D

Obec

Bítov

LV Název
10002 Státní pozemkový úřad, Cast obce:Žižkov Husinecká 1024/11a-Praha, 13000 1/1

Podíl

Typ práv. vztahu
Příslušnost hospodařit s
majetkem státu
Vlastnické právo

Česká republika

1/1

Okres Znojmo
Katastrální území 604861 Bítov
Parcela 128/10 (12.10.2004)
Výměra 2664 m2
Druh pozemku orná půda
Řízení Z-8366/2004 Řízení ukončeno
Ochrana pozemku zemědělský půdní fond (9.4.2002)
BPEJ Kód:52944, Výměra bon.Dílu:233 m2
Kód:53715, Výměra bon.Dílu:2431 m2
Mapový list KM-D

Obec

Bítov

LV Název
10002 Státní pozemkový úřad, Cast obce:Žižkov Husinecká 1024/11a-Praha, 13000 1/1

Podíl

Typ práv. vztahu
Příslušnost hospodařit s
majetkem státu
Vlastnické právo

Česká republika

1/1

Počet parcel

6

Výměra celkem[m²]

48370

Priloha c. 3

VÝPIS Z KATASTRU NEMOVITOSTÍ - KatastrNVE

k datu: 1.4.2014

5.5.2014 7:14:14

turnace u paraje

Obec Znojmo
Parcelní území 636215 Grešlové Mýto
Parcela 307/5 (11.10.2004)
Výměra 772 m2
Druh pozemku orná půda
Řízení Z-8356/2004 Řízení ukončeno
Ochrana pozemku zemědělský půdní fond (20.4.2000)
BPEJ Kód:45800, Výměra bon.Dílu:772 m2
Mapový list KM-D

Obec Grešlové Mýto
Kvalita výměry Graficky nebo v digitalizované mapě
Parcelní skupina Katastr nemovitostí - pozemkové

LV	Název	Podíl	Typ práv. vztahu
10002	Česká republika	1/1	Vlastnické právo
	Státní pozemkový úřad, Čast obce:Žižkov Husinecká 1024/11a-Praha, 13000 1/1		Příslušnost hospodařit s majetkem státu

Počet parcel	1
Výměra celkem[m ²]	772



VÝPIS Z KATASTRU NEMOVITOSTÍ - KatastrNVE

PRÍLOHA č. 4

k datu: 1.4.2014

5.5.2014 8:38:19

Okres Znojmo Obec Hostim
 Katastrální území 645745 Hostim
 Parcela 551/1 (2.11.2004)
 Výměra 672 m²
 Druh pozemku ostatní plocha Využití nem. ostatní komunikace
 Řízení Z-9032/2004 Řízení ukončeno Parcelní skupina Katastr nemovitostí - pozemkové
 Mapový list KM-D
 LV Název Podíl Typ práv. vztahu
 10002 Státní pozemkový úřad, Čast obce: Žižkov Husinecká 1024/11a-Praha, 13000 1/1 Příslušnost hospodařit s majetkem státu
 Česká republika 1/1 Vlastnické právo

Okres Znojmo Obec Hostim
 Katastrální území 645745 Hostim
 Parcela 680/1 část (3.11.2004)
 Výměra 2980 m² 1230 m²
 Druh pozemku ostatní plocha Využití nem. ostatní komunikace
 Řízení Z-9055/2004 Řízení ukončeno Parcelní skupina Katastr nemovitostí - pozemkové
 Mapový list KM-D
 LV Název Podíl Typ práv. vztahu
 10002 Státní pozemkový úřad, Čast obce: Žižkov Husinecká 1024/11a-Praha, 13000 1/1 Příslušnost hospodařit s majetkem státu
 Česká republika 1/1 Vlastnické právo

Okres Znojmo Obec Hostim
 Katastrální území 645745 Hostim
 Parcela 345/2 (27.10.2004)
 Výměra 4705 m²
 Druh pozemku orná půda
 Řízení Z-8888/2004 Řízení ukončeno Parcelní skupina Katastr nemovitostí - pozemkové
 Ochrana pozemku zemědělský půdní fond (15.5.2002)
 BPEJ Kód: 43715, Výměra bon. Dílu: 4705 m²
 Mapový list KM-D
 LV Název Podíl Typ práv. vztahu
 10002 Státní pozemkový úřad, Čast obce: Žižkov Husinecká 1024/11a-Praha, 13000 1/1 Příslušnost hospodařit s majetkem státu
 Česká republika 1/1 Vlastnické právo

Okres Znojmo Obec Hostim
 Katastrální území 645745 Hostim
 Parcela 689/4 (3.11.2004)
 Výměra 5982 m²
 Druh pozemku orná půda
 Řízení Z-9055/2004 Řízení ukončeno Parcelní skupina Katastr nemovitostí - pozemkové
 Ochrana pozemku zemědělský půdní fond (15.5.2002)
 BPEJ Kód: 41200, Výměra bon. Dílu: 3375 m²
 Kód: 42901, Výměra bon. Dílu: 2607 m²
 Mapový list KM-D
 LV Název Podíl Typ práv. vztahu
 10002 Státní pozemkový úřad, Čast obce: Žižkov Husinecká 1024/11a-Praha, 13000 1/1 Příslušnost hospodařit s majetkem státu
 Česká republika 1/1 Vlastnické právo

Katastrální území			
Název katastrálního území	Znojmo 645745 Hostim 1142/4 (22.11.2004) 2776 m2	Obec	Hostim
Typ pozemku	trvalý travní porost Z-9578/2004 Řízení ukončeno zemědělský půdní fond (15.5.2002) Kód:42110, Výměra bon.Dílu:2688 m2 Kód:43204, Výměra bon.Dílu:88 m2	Parcelní skupina	Katastr nemovitostí - pozemkové
Stav pozemku	KM-D		
Název	Státní pozemkový úřad, Cast obce:Žižkov Husinecká 1024/11a-Praha, 13000 1/1	Podíl	Typ práv. vztahu Příslušnost hospodařit s majetkem státu
Česká republika		1/1	Vlastnické právo
Katastrální území			
Název katastrálního území	Znojmo 645745 Hostim 995/5 (4.11.2004) 3170 m2	Obec	Hostim
Typ pozemku	trvalý travní porost Z-9121/2004 Řízení ukončeno zemědělský půdní fond (15.5.2002) Kód:46401, Výměra bon.Dílu:3170 m2	Parcelní skupina	Katastr nemovitostí - pozemkové
Stav pozemku	KM-D		
Název	Státní pozemkový úřad, Cast obce:Žižkov Husinecká 1024/11a-Praha, 13000 1/1	Podíl	Typ práv. vztahu Příslušnost hospodařit s majetkem státu
Česká republika		1/1	Vlastnické právo
Katastrální území			
Název katastrálního území	Znojmo 645745 Hostim 325/7 (27.10.2004) 11408 m2	Obec	Hostim
Typ pozemku	orná půda Z-8888/2004 Řízení ukončeno zemědělský půdní fond (15.5.2002) Kód:43715, Výměra bon.Dílu:11408 m2	Parcelní skupina	Katastr nemovitostí - pozemkové
Stav pozemku	KM-D		
Název	Státní pozemkový úřad, Cast obce:Žižkov Husinecká 1024/11a-Praha, 13000 1/1	Podíl	Typ práv. vztahu Příslušnost hospodařit s majetkem státu
Česká republika		1/1	Vlastnické právo
Katastrální území			
Název katastrálního území	Znojmo 645745 Hostim 684/14 (3.11.2004) 15177 m2	Obec	Hostim
Typ pozemku	orná půda Z-9055/2004 Řízení ukončeno zemědělský půdní fond (15.5.2002) Kód:42901, Výměra bon.Dílu:15177 m2	Parcelní skupina	Katastr nemovitostí - pozemkové
Stav pozemku	KM-D		
Název	Státní pozemkový úřad, Cast obce:Žižkov Husinecká 1024/11a-Praha, 13000 1/1	Podíl	Typ práv. vztahu Příslušnost hospodařit s majetkem státu
Česká republika		1/1	Vlastnické právo

území	Znojmo 645745 Hostim 1180/19 (22.11.2004) 8009 m²	Obec	Hostim
zemku	orná půda	Parcelní skupina	Katastr nemovitostí - pozemkové
pozemku	Z-9578/2004 Řízení ukončeno zemědělský půdní fond (15.5.2002) Kód:41200,Výměra bon.Dílu:951 m ² Kód:42210,Výměra bon.Dílu:7058 m ²		
list	KM-D		
Název	Státní pozemkový úřad, Cast obce:Žižkov Husinecká 1024/11a-Praha, 13000 1/1	Podíl	Typ práv. vztahu Příslušnost hospodařit s majetkem státu
Česká republika		1/1	Vlastnické právo
území	Znojmo 645745 Hostim 1180/20 (22.11.2004) 994 m²	Obec	Hostim
zemku	orná půda	Parcelní skupina	Katastr nemovitostí - pozemkové
pozemku	Z-9578/2004 Řízení ukončeno zemědělský půdní fond (15.5.2002) Kód:42110,Výměra bon.Dílu:994 m ²		
list	KM-D		
Název	Státní pozemkový úřad, Cast obce:Žižkov Husinecká 1024/11a-Praha, 13000 1/1	Podíl	Typ práv. vztahu Příslušnost hospodařit s majetkem státu
Česká republika		1/1	Vlastnické právo
území	Znojmo 645745 Hostim 681/28 (3.11.2004) 325 m²	Obec	Hostim
zemku	orná půda	Parcelní skupina	Katastr nemovitostí - pozemkové
pozemku	Z-9055/2004 Řízení ukončeno zemědělský půdní fond (15.5.2002) Kód:41100,Výměra bon.Dílu:120 m ² Kód:41200,Výměra bon.Dílu:205 m ²		
list	KM-D		
Název	Státní pozemkový úřad, Cast obce:Žižkov Husinecká 1024/11a-Praha, 13000 1/1	Podíl	Typ práv. vztahu Příslušnost hospodařit s majetkem státu
Česká republika		1/1	Vlastnické právo
území	Znojmo 645745 Hostim 724/37 (3.11.2004) 980 m²	Obec	Hostim
zemku	ostatní plocha	Využití nem. Parcelní skupina	ostatní komunikace Katastr nemovitostí - pozemkové
list	Z-9075/2004 Řízení ukončeno KM-D		
Název	Státní pozemkový úřad, Cast obce:Žižkov Husinecká 1024/11a-Praha, 13000 1/1	Podíl	Typ práv. vztahu Příslušnost hospodařit s majetkem státu
Česká republika		1/1	Vlastnické právo

Okres	Znojmo	Obec	Hostim
Katastrální území	645745 Hostim		
Parcela	724/39	(3.11.2004)	
Výměra	126 m2		
Druh pozemku	ostatní plocha	Využití nem.	ostatní komunikace
Řízení	Z-9075/2004 Řízení ukončeno	Parcelní skupina	Katastr nemovitostí - pozemkové
Mapový list	KM-D		
LV	Název	Podíl	Typ práv. vztahu
10002	Státní pozemkový úřad, Cast obce:Žižkov Husinecká 1024/11a-Praha, 13000 1/1		Příslušnost hospodařit s majetkem státu
	Česká republika	1/1	Vlastnické právo

Okres	Znojmo	Obec	Hostim
Katastrální území	645745 Hostim		
Parcela	724/58	(3.11.2004)	
Výměra	3942 m2		
Druh pozemku	orná půda		
Řízení	Z-9075/2004 Řízení ukončeno	Parcelní skupina	Katastr nemovitostí - pozemkové
Ochrana pozemku	zemědělský půdní fond (15.5.2002)		
BPEJ	Kód:42904, Výměra bon.Dílu:3942 m2		
Mapový list	KM-D		
LV	Název	Podíl	Typ práv. vztahu
10002	Státní pozemkový úřad, Cast obce:Žižkov Husinecká 1024/11a-Praha, 13000 1/1		Příslušnost hospodařit s majetkem státu
	Česká republika	1/1	Vlastnické právo

Okres	Znojmo	Obec	Hostim
Katastrální území	645745 Hostim		
Parcela	490/69	(27.10.2004)	
Výměra	2369 m2		
Druh pozemku	trvalý travní porost		
Řízení	Z-8888/2004 Řízení ukončeno	Parcelní skupina	Katastr nemovitostí - pozemkové
Ochrana pozemku	zemědělský půdní fond (15.5.2002)		
BPEJ	Kód:46401, Výměra bon.Dílu:2369 m2		
Mapový list	KM-D		
LV	Název	Podíl	Typ práv. vztahu
10002	Státní pozemkový úřad, Cast obce:Žižkov Husinecká 1024/11a-Praha, 13000 1/1		Příslušnost hospodařit s majetkem státu
	Česká republika	1/1	Vlastnické právo

Okres	Znojmo	Obec	Hostim
Katastrální území	645745 Hostim		
Parcela	493/71	(27.10.2004)	
Výměra	3819 m2		
Druh pozemku	orná půda		
Řízení	Z-8888/2004 Řízení ukončeno	Parcelní skupina	Katastr nemovitostí - pozemkové
Ochrana pozemku	zemědělský půdní fond (15.5.2002)		
BPEJ	Kód:42213, Výměra bon.Dílu:1209 m2 Kód:43204, Výměra bon.Dílu:2610 m2		
Mapový list	KM-D		
LV	Název	Podíl	Typ práv. vztahu
10002	Státní pozemkový úřad, Cast obce:Žižkov Husinecká 1024/11a-Praha, 13000 1/1		Příslušnost hospodařit s majetkem státu
	Česká republika	1/1	Vlastnické právo

Okres	Znojmo	Obec	Hostim
Katastrální území	645745 Hostim		
Parcela	493/72	(27.10.2004)	
Výměra	845 m2		
Druh pozemku	orná půda	Parcelní skupina	Katastr nemovitostí - pozemkové
Řízení	Z-8888/2004 Řízení ukončeno		
Ochrana pozemku	zemědělský půdní fond (15.5.2002)		
BPEJ	Kód:42213,Výměra bon.Dílu:393 m2		
	Kód:46401,Výměra bon.Dílu:452 m2		
Mapový list	KM-D		
LV	Název	Podíl	Typ práv. vztahu
10002	Státní pozemkový úřad, Cast obce:Žižkov Husinecká 1024/11a-Praha, 13000	1/1	Příslušnost hospodařit s majetkem státu
	Česká republika	1/1	Vlastnické právo

Okres	Znojmo	Obec	Hostim
Katastrální území	645745 Hostim		
Parcela	493/81	(27.10.2004)	
Výměra	244 m2		
Druh pozemku	ostatní plocha	Využití nem.	jiná plocha
Řízení	Z-8888/2004 Řízení ukončeno	Parcelní skupina	Katastr nemovitostí - pozemkové
Mapový list	KM-D		
LV	Název	Podíl	Typ práv. vztahu
10002	Státní pozemkový úřad, Cast obce:Žižkov Husinecká 1024/11a-Praha, 13000	1/1	Příslušnost hospodařit s majetkem státu
	Česká republika	1/1	Vlastnické právo

Okres	Znojmo	Obec	Hostim
Katastrální území	645745 Hostim		
Parcela	1180/81	(19.3.2009)	
Výměra	2152 m2		
Druh pozemku	orná půda	Parcelní skupina	Katastr nemovitostí - pozemkové
Řízení	V-1316/2009 Řízení ukončeno		
Ochrana pozemku	zemědělský půdní fond (15.5.2002)		
BPEJ	Kód:41200,Výměra bon.Dílu:139 m2		
	Kód:42210,Výměra bon.Dílu:2013 m2		
Mapový list	KM-D		
LV	Název	Podíl	Typ práv. vztahu
10002	Státní pozemkový úřad, Cast obce:Žižkov Husinecká 1024/11a-Praha, 13000	1/1	Příslušnost hospodařit s majetkem státu
	Česká republika	1/1	Vlastnické právo

Okres	Znojmo	Obec	Hostim
Katastrální území	645745 Hostim		
Parcela	493/82	(27.10.2004)	
Výměra	1204 m2		
Druh pozemku	ostatní plocha	Využití nem.	jiná plocha
Řízení	Z-8888/2004 Řízení ukončeno	Parcelní skupina	Katastr nemovitostí - pozemkové
Mapový list	KM-D		
LV	Název	Podíl	Typ práv. vztahu
10002	Státní pozemkový úřad, Cast obce:Žižkov Husinecká 1024/11a-Praha, 13000	1/1	Příslušnost hospodařit s majetkem státu
	Česká republika	1/1	Vlastnické právo

Okres	Znojmo	Obec	Hostim
Katastrální území	645745 Hostim		
Parcela	681/89 <i>cast</i> (3.11.2004)		
Výměra	1028 m2 <i>151 m2</i>		
Druh pozemku	orná půda	Parcelní skupina	Katastr nemovitostí - pozemkové
Řízení	Z-9055/2004 Řízení ukončeno		
Ochrana pozemku	zemědělský půdní fond (15.5.2002)		
BPEJ	Kód:41100,Výměra bon.Dílu:639 m2 Kód:41200,Výměra bon.Dílu:389 m2		
Mapový list	KM-D		
LV	Název	Podíl	Typ práv. vztahu
10002	Státní pozemkový úřad, Cast obce:Žižkov Husinecká 1024/11a-Praha, 13000	1/1	Příslušnost hospodařit s majetkem státu Vlastnické právo
	Česká republika	1/1	

Okres	Znojmo	Obec	Hostim
Katastrální území	645745 Hostim		
Parcela	493/90 <i>cast</i> (27.10.2004)		
Výměra	936 m2 <i>180 m2</i>		
Druh pozemku	ostatní plocha	Využití nem.	ostatní komunikace
Řízení	Z-8888/2004 Řízení ukončeno	Parcelní skupina	Katastr nemovitostí - pozemkové
Mapový list	KM-D		
LV	Název	Podíl	Typ práv. vztahu
10002	Státní pozemkový úřad, Cast obce:Žižkov Husinecká 1024/11a-Praha, 13000	1/1	Příslušnost hospodařit s majetkem státu Vlastnické právo
	Česká republika	1/1	

Okres	Znojmo	Obec	Hostim
Katastrální území	645745 Hostim		
Parcela	681/102 (3.11.2004)		
Výměra	5 m2		
Druh pozemku	orná půda	Parcelní skupina	Katastr nemovitostí - pozemkové
Řízení	Z-9055/2004 Řízení ukončeno		
Ochrana pozemku	zemědělský půdní fond (15.5.2002)		
BPEJ	Kód:41100,Výměra bon.Dílu:5 m2		
Mapový list	KM-D		
LV	Název	Podíl	Typ práv. vztahu
10002	Státní pozemkový úřad, Cast obce:Žižkov Husinecká 1024/11a-Praha, 13000	1/1	Příslušnost hospodařit s majetkem státu Vlastnické právo
	Česká republika	1/1	

Okres	Znojmo	Obec	Hostim
Katastrální území	645745 Hostim		
Parcela	490/159 (27.10.2004)		
Výměra	207 m2		
Druh pozemku	ostatní plocha	Využití nem.	neplošná půda
Řízení	Z-8888/2004 Řízení ukončeno	Parcelní skupina	Katastr nemovitostí - pozemkové
Mapový list	KM-D		
LV	Název	Podíl	Typ práv. vztahu
10002	Státní pozemkový úřad, Cast obce:Žižkov Husinecká 1024/11a-Praha, 13000	1/1	Příslušnost hospodařit s majetkem státu Vlastnické právo
	Česká republika	1/1	

Počet parcel
Výměra celkem[m²]

24
~~74055~~

70842

VÝPIS Z KATASTRU NEMOVITOSTÍ - KatastrNVE

721/2014 č. 5

k datu: 1.4.2014

5.5.2014 7:19:47

Okres	Znojmo	Obec	Chvalatice
Katastrální území	654884 Chvalatice		
Parcela	960 <i>část</i> (11.2.2009)		
Výměra	5916 m ² <i>4004 m²</i>	Parcelní skupina	Přídělový plán nebo jiný podklad - pozemkové
Řízení	Z-1510/2009 Řízení ukončeno	Podíl	Typ práv. vztahu
LV	Název		Příslušnost hospodařit s
10002	Státní pozemkový úřad, Cast obce: Žižkov Husinecká 1024/11a-Praha, 13000	1/1	majetkem státu
	Česká republika	1/1	Vlastnické právo

Okres	Znojmo	Obec	Chvalatice
Katastrální území	654884 Chvalatice		
Parcela	969 <i>část</i> (27.11.1998)		
Výměra	11328 m ² <i>10648 m²</i>	Parcelní skupina	Přídělový plán nebo jiný podklad - pozemkové
Řízení	Z-6300136/1998 Řízení ukončeno	Podíl	Typ práv. vztahu
LV	Název		Příslušnost hospodařit s
10002	Státní pozemkový úřad, Cast obce: Žižkov Husinecká 1024/11a-Praha, 13000	1/1	majetkem státu
	Česká republika	1/1	Vlastnické právo

Okres	Znojmo	Obec	Chvalatice
Katastrální území	654884 Chvalatice		
Parcela	1417 (27.11.1998)		
Výměra	27581 m ²	Parcelní skupina	Přídělový plán nebo jiný podklad - pozemkové
Řízení	Z-6300136/1998 Řízení ukončeno	Podíl	Typ práv. vztahu
LV	Název		Příslušnost hospodařit s
10002	Státní pozemkový úřad, Cast obce: Žižkov Husinecká 1024/11a-Praha, 13000	1/1	majetkem státu
	Česká republika	1/1	Vlastnické právo

Okres	Znojmo	Obec	Chvalatice
Katastrální území	654884 Chvalatice		
Parcela	1400/1 (22.7.2010)		
Výměra	22586 m ²	Parcelní skupina	Přídělový plán nebo jiný podklad - pozemkové
Řízení	Z-7452/2010 Řízení ukončeno	Podíl	Typ práv. vztahu
LV	Název		Příslušnost hospodařit s
10002	Státní pozemkový úřad, Cast obce: Žižkov Husinecká 1024/11a-Praha, 13000	1/1	majetkem státu
	Česká republika	1/1	Vlastnické právo

Okres	Znojmo	Obec	Chvalatice
Katastrální území	654884 Chvalatice		
Parcela	1413/1 (27.11.1998)		
Výměra	4887 m ²	Parcelní skupina	Přídělový plán nebo jiný podklad - pozemkové
Řízení	Z-6300136/1998 Řízení ukončeno	Podíl	Typ práv. vztahu
LV	Název		Příslušnost hospodařit s
10002	Státní pozemkový úřad, Cast obce: Žižkov Husinecká 1024/11a-Praha, 13000	1/1	majetkem státu
	Česká republika	1/1	Vlastnické právo

Okres	Znojmo	Obec	Chvalatice
Katastrální území	654884 Chvalatice		
Parcela	1031/2 (27.11.1998)		
Výměra	39652 m ²		
Řízení	Z-6300136/1998 Řízení ukončeno		

Název
Státní pozemkový úřad, Cast obce:Žižkov Husinecká 1024/11a-Praha, 13000 1/1

Parcelní skupina
Přídělový plán nebo jiný podklad - pozemkové
Podíl
1/1

Typ práv. vztahu
Příslušnost hospodařit s
majetkem státu
Vlastnické právo

Česká republika

Okres
Katastrální území
Parcela
Výměra
Druh pozemku
Řízení
Ochrana pozemku
Mapový list

Znojmo
654884 Chvalatice
639/9 (21.9.2010)
14604 m2
orná půda
Z-9999/2010 Řízení ukončeno
zemědělský půdní fond (21.9.2010)
VRANOV.NAD.DYJÍ,5-0/2

Obec
Chvalatice

Parcelní skupina
Katastr nemovitostí - pozemkové

Podíl
1/1

Typ práv. vztahu
Příslušnost hospodařit s
majetkem státu
Vlastnické právo

LV
10002

Název
Státní pozemkový úřad, Cast obce:Žižkov Husinecká 1024/11a-Praha, 13000 1/1

Česká republika

Počet parcel
Výměra celkem[m²]

7
126554
123966

Priloha c. 8

VÝPIS Z KATASTRU NEMOVITOSTÍ - KatastrNVE

k datu: 1.4.2014

5.5.2014 7:20:27

Parcelní území

Parcela
výměra
Druh pozemku
Řízení
Ochrana pozemku
BPEJ
Mapový list

Znojmo
605697 Městys Blížkovice
2918 (20.2.2004)
596 m2
orná půda
Z-1721/2004 Řízení ukončeno
zemědělský půdní fond (8.12.2000)
Kód:41200, Výměra bon.Dílu:596 m2
DKM

Obec Blížkovice
Kvalita výměry Ze souřadnic v S-JTSK
Parcelní skupina Katastr nemovitostí - pozemkové

LV 10002 Název Státní pozemkový úřad, Čast obce:Žižkov Husinecká 1024/11a-Praha, 13000 1/1

Podíl 1/1
Typ práv. vztahu
Příslušnost hospodařit s
majetkem státu
Vlastnické právo

Česká republika

Počet parcel 1
Výměra celkem[m²] 596

VÝPIS Z KATASTRU NEMOVITOSTÍ - KatastrNVE

Průkaza č. 7
k datu: 1.4.2014
5.5.2014 7:52:15

Okres	Znojmo	Obec	Pavlice
Katastrální území	718319 Pavlice		
Parcela	1156		
Výměra	1162 m²		
Druh pozemku	orná půda	Parcelní skupina	Katastr nemovitostí - pozemkové
Řízení	Z-8768/2004 Řízení ukončeno		
Ochrana pozemku	zemědělský půdní fond (11.12.2000)		
BPEJ	Kód:41310, Výměra bon.Dílu:598 m ² Kód:43715, Výměra bon.Dílu:564 m ² KM-D		
Mapový list		Podíl	Typ práv. vztahu
LV	Název	1/1	Vlastnické právo
10002	Česká republika		Příslušnost hospodařit s
	Státní pozemkový úřad, Cast obce:Žižkov Husinecká 1024/11a-Praha, 13000/1/1		majetkem státu

Okres	Znojmo	Obec	Pavlice
Katastrální území	718319 Pavlice		
Parcela	1173		
Výměra	11009 m²		
Druh pozemku	orná půda	Parcelní skupina	Katastr nemovitostí - pozemkové
Řízení	Z-8768/2004 Řízení ukončeno		
Ochrana pozemku	zemědělský půdní fond (11.12.2000)		
BPEJ	Kód:41200, Výměra bon.Dílu:2777 m ² Kód:41210, Výměra bon.Dílu:2035 m ² Kód:43715, Výměra bon.Dílu:6197 m ² KM-D		
Mapový list		Podíl	Typ práv. vztahu
LV	Název	1/1	Vlastnické právo
10002	Česká republika		Příslušnost hospodařit s
	Státní pozemkový úřad, Cast obce:Žižkov Husinecká 1024/11a-Praha, 13000/1/1		majetkem státu

Okres	Znojmo	Obec	Pavlice
Katastrální území	718319 Pavlice		
Parcela	1204		
Výměra	6510 m²		
Druh pozemku	orná půda	Parcelní skupina	Katastr nemovitostí - pozemkové
Řízení	Z-8768/2004 Řízení ukončeno		
Ochrana pozemku	zemědělský půdní fond (11.12.2000)		
BPEJ	Kód:41200, Výměra bon.Dílu:2798 m ² Kód:41210, Výměra bon.Dílu:3199 m ² Kód:43715, Výměra bon.Dílu:513 m ² KM-D		
Mapový list		Podíl	Typ práv. vztahu
LV	Název	1/1	Vlastnické právo
10002	Česká republika		Příslušnost hospodařit s
	Státní pozemkový úřad, Cast obce:Žižkov Husinecká 1024/11a-Praha, 13000/1/1		majetkem státu

Okres	Znojmo	Obec	Pavlice
Katastrální území	718319 Pavlice		
Parcela	864/1		
Výměra	6668 m²		
Druh pozemku	orná půda	Parcelní skupina	Katastr nemovitostí - pozemkové
Řízení	V-5283/2007 Řízení ukončeno		
Ochrana pozemku	zemědělský půdní fond (11.12.2000)		
BPEJ	Kód:41200, Výměra bon.Dílu:5484 m ² Kód:41210, Výměra bon.Dílu:169 m ²		

Kód:43715,Výměra bon.Dílu:1015 m2
KM-D

Mapový list	Název	Podíl	Typ práv. vztahu
10002	Česká republika	1/1	Vlastnické právo
	Státní pozemkový úřad, Cast obce:Žižkov Husinecká 1024/11a-Praha, 13000 1/1		Příslušnost hospodařit s majetkem státu

Okres	Znojmo	Obec	Pavlice
Katastrální území	718319 Pavlice		
Parcela	1332/1	(19.10.2009)	
Výměra	22141 m2		
Druh pozemku	orná půda		
Řízení	V-5069/2009 Řízení ukončeno	Parcelní skupina	Katastr nemovitostí - pozemkové
Ochrana pozemku	zemědělský půdní fond (11.12.2000)		
BPEJ	Kód:42904,Výměra bon.Dílu:14333 m2		
	Kód:46401,Výměra bon.Dílu:7808 m2		

Mapový list	Název	Podíl	Typ práv. vztahu
10002	Česká republika	1/1	Vlastnické právo
	Státní pozemkový úřad, Cast obce:Žižkov Husinecká 1024/11a-Praha, 13000 1/1		Příslušnost hospodařit s majetkem státu

Okres	Znojmo	Obec	Pavlice
Katastrální území	718319 Pavlice		
Parcela	595/2	(18.4.2005)	
Výměra	764 m2		
Druh pozemku	trvalý travní porost		
Řízení	Z-2724/2005 Řízení ukončeno	Parcelní skupina	Katastr nemovitostí - pozemkové
Ochrana pozemku	zemědělský půdní fond (11.12.2000)		
BPEJ	Kód:43715,Výměra bon.Dílu:47 m2		
	Kód:43756,Výměra bon.Dílu:7 m2		
	Kód:44702,Výměra bon.Dílu:710 m2		

Mapový list	Název	Podíl	Typ práv. vztahu
10002	Česká republika	1/1	Vlastnické právo
	Státní pozemkový úřad, Cast obce:Žižkov Husinecká 1024/11a-Praha, 13000 1/1		Příslušnost hospodařit s majetkem státu

Okres	Znojmo	Obec	Pavlice
Katastrální území	718319 Pavlice		
Parcela	1814/2	(25.10.2004)	
Výměra	2994 m2		
Druh pozemku	trvalý travní porost		
Řízení	Z-8768/2004 Řízení ukončeno	Parcelní skupina	Katastr nemovitostí - pozemkové
Ochrana pozemku	zemědělský půdní fond (11.12.2000)		
BPEJ	Kód:43211,Výměra bon.Dílu:476 m2		
	Kód:46811,Výměra bon.Dílu:2518 m2		

Mapový list	Název	Podíl	Typ práv. vztahu
10002	Česká republika	1/1	Vlastnické právo
	Státní pozemkový úřad, Cast obce:Žižkov Husinecká 1024/11a-Praha, 13000 1/1		Příslušnost hospodařit s majetkem státu

Okres	Znojmo	Obec	Pavlice
Katastrální území	718319 Pavlice		
Parcela	117/3	(25.10.2004)	
Výměra	166 m2		
Druh pozemku	orná půda		

Z-8768/2004 Řízení ukončeno
zemědělský půdní fond (11.12.2000)
Kód:43214, Výměra bon.Dílu:166 m2
KM-D

Parcelní skupina Katastr nemovitostí - pozemkové

Mapový list
LV 10002 Název Česká republika
Státní pozemkový úřad, Cast obce:Žižkov Husinecká 1024/11a-Praha, 13000 1/1
Podíl 1/1
Typ práv. vztahu Vlastnické právo
Příslušnost hospodařit s majetkem státu

Okres Znojmo
Katastrální území 718319 Pavlice
Parcela 1710/4 (25.10.2004)
Výměra 2292 m2

Obec Pavlice

Druh pozemku orná půda
Řízení Z-8768/2004 Řízení ukončeno
Ochrana pozemku zemědělský půdní fond (11.12.2000)
BPEJ Kód:43204, Výměra bon.Dílu:1609 m2
Kód:43211, Výměra bon.Dílu:683 m2
KM-D

Parcelní skupina Katastr nemovitostí - pozemkové

Mapový list
LV 10002 Název Česká republika
Státní pozemkový úřad, Cast obce:Žižkov Husinecká 1024/11a-Praha, 13000 1/1
Podíl 1/1
Typ práv. vztahu Vlastnické právo
Příslušnost hospodařit s majetkem státu

Okres Znojmo
Katastrální území 718319 Pavlice
Parcela 1338/5 (25.10.2004)
Výměra 3047 m2

Obec Pavlice

Druh pozemku orná půda
Řízení Z-8768/2004 Řízení ukončeno
Ochrana pozemku zemědělský půdní fond (11.12.2000)
BPEJ Kód:42901, Výměra bon.Dílu:793 m2
Kód:46401, Výměra bon.Dílu:2254 m2
KM-D

Parcelní skupina Katastr nemovitostí - pozemkové

Mapový list
LV 10002 Název Česká republika
Státní pozemkový úřad, Cast obce:Žižkov Husinecká 1024/11a-Praha, 13000 1/1
Podíl 1/1
Typ práv. vztahu Vlastnické právo
Příslušnost hospodařit s majetkem státu

Okres Znojmo
Katastrální území 718319 Pavlice
Parcela 2224/6 (27.10.2004)
Výměra 645 m2

Obec Pavlice

Druh pozemku ostatní plocha
Řízení Z-8841/2004 Řízení ukončeno
Mapový list KM-D

Využití nem. ostatní komunikace
Parcelní skupina Katastr nemovitostí - pozemkové

Mapový list
LV 10002 Název Česká republika
Státní pozemkový úřad, Cast obce:Žižkov Husinecká 1024/11a-Praha, 13000 1/1
Podíl 1/1
Typ práv. vztahu Vlastnické právo
Příslušnost hospodařit s majetkem státu

Okres Znojmo
Katastrální území 718319 Pavlice
Parcela 1414/7 (25.10.2004)
Výměra 11 m2
Druh pozemku trvalý travní porost
Řízení Z-8768/2004 Řízení ukončeno

Obec Pavlice

Parcelní skupina Katastr nemovitostí - pozemkové

zemědělský půdní fond (11.12.2000)
Kód:42914,Výměra bon.Dílu:11 m2
KM-D

Podíl
1/1

Typ práv. vztahu
Vlastnické právo
Příslušnost hospodařit s
majetkem státu

Název
Česká republika
Státní pozemkový úřad, Cast obce:Žižkov Husinecká 1024/11a-Praha, 13000 1/1

Okres Znojmo
Katastrální území 718319 Pavlice
Parcela 2182/8 (27.10.2004)
Výměra 139 m2
Druh pozemku ostatní plocha
Řízení Z-8841/2004 Řízení ukončeno
Mapový list KM-D

Obec

Pavlice

Využití nem. ostatní komunikace
Parcelní skupina Katastr nemovitostí - pozemkové

LV 10002
Název Česká republika
Státní pozemkový úřad, Cast obce:Žižkov Husinecká 1024/11a-Praha, 13000 1/1

Podíl
1/1

Typ práv. vztahu
Vlastnické právo
Příslušnost hospodařit s
majetkem státu

Okres Znojmo
Katastrální území 718319 Pavlice
Parcela 2186/10 (27.10.2004)
Výměra 2 m2
Druh pozemku ostatní plocha
Řízení Z-8841/2004 Řízení ukončeno
Mapový list KM-D

Obec

Pavlice

Využití nem. ostatní komunikace
Parcelní skupina Katastr nemovitostí - pozemkové

LV 10002
Název Česká republika
Státní pozemkový úřad, Cast obce:Žižkov Husinecká 1024/11a-Praha, 13000 1/1

Podíl
1/1

Typ práv. vztahu
Vlastnické právo
Příslušnost hospodařit s
majetkem státu

Okres Znojmo
Katastrální území 718319 Pavlice
Parcela 1682/11 (25.10.2004)
Výměra 5366 m2
Druh pozemku orná půda
Řízení Z-8768/2004 Řízení ukončeno
Ochrana pozemku zemědělský půdní fond (11.12.2000)
BPEJ Kód:43204,Výměra bon.Dílu:4336 m2
Kód:43211,Výměra bon.Dílu:888 m2
Kód:43715,Výměra bon.Dílu:142 m2
Mapový list KM-D

Obec

Pavlice

Parcelní skupina Katastr nemovitostí - pozemkové

LV 10002
Název Česká republika
Státní pozemkový úřad, Cast obce:Žižkov Husinecká 1024/11a-Praha, 13000 1/1

Podíl
1/1

Typ práv. vztahu
Vlastnické právo
Příslušnost hospodařit s
majetkem státu

Okres Znojmo
Katastrální území 718319 Pavlice
Parcela 2186/11 (27.10.2004)
Výměra 3 m2
Druh pozemku ostatní plocha
Řízení Z-8841/2004 Řízení ukončeno
Mapový list KM-D

Obec

Pavlice

Využití nem. ostatní komunikace
Parcelní skupina Katastr nemovitostí - pozemkové

LV 10002
Název Česká republika

Podíl
1/1

Typ práv. vztahu
Vlastnické právo

Státní pozemkový úřad, Cast obce: Žižkov Husinecká 1024/11a-Praha, 13000 1/1

Příslušnost hospodařit s
majetkem státu

Okres Katastrální území Parcela Výměra Druh pozemku Řízení Mapový list LV 10002	Znojmo 718319 Pavlice 2186/12 592 m2 ostatní plocha Z-8841/2004 Řízení ukončeno KM-D	(27.10.2004)	Obec Pavlice	Využití nem. Parcelní skupina	ostatní komunikace Katastr nemovitostí - pozemkové	Podíl 1/1	Typ práv. vztahu Vlastnické právo Příslušnost hospodařit s majetkem státu
Okres Katastrální území Parcela Výměra Druh pozemku Řízení Mapový list LV 10002	Znojmo 718319 Pavlice 1669/13 151 m2 ostatní plocha Z-8768/2004 Řízení ukončeno KM-D	(25.10.2004)	Obec Pavlice	Využití nem. Parcelní skupina	neplodná půda Katastr nemovitostí - pozemkové	Podíl 1/1	Typ práv. vztahu Vlastnické právo Příslušnost hospodařit s majetkem státu
Okres Katastrální území Parcela Výměra Druh pozemku Řízení Ochrana pozemku BPEJ Mapový list LV 10002	Znojmo 718319 Pavlice 1814/13 195 m2 trvalý travní porost Z-8768/2004 Řízení ukončeno zemědělský půdní fond (11.12.2000) Kód:43211,Výměra bon.Dílu:12 m2 Kód:46811,Výměra bon.Dílu:183 m2 KM-D	(25.10.2004)	Obec Pavlice	Parcelní skupina	Katastr nemovitostí - pozemkové	Podíl 1/1	Typ práv. vztahu Vlastnické právo Příslušnost hospodařit s majetkem státu
Okres Katastrální území Parcela Výměra Druh pozemku Řízení Mapový list LV 10002	Znojmo 718319 Pavlice 573/16 992 m2 ostatní plocha Z-2505/2005 Řízení ukončeno KM-D	(12.4.2005)	Obec Pavlice	Využití nem. Parcelní skupina	jiná plocha Katastr nemovitostí - pozemkové	Podíl 1/1	Typ práv. vztahu Vlastnické právo Příslušnost hospodařit s majetkem státu

Informace o parcelě

Okres	Znojmo	Obec	Pavlice
Katastrální území	718319 Pavlice		
Parcela	209/17	(27.10.2004)	
Výměra	1243 m²		
Druh pozemku	orná půda	Parcelní skupina	Katastr nemovitostí - pozemkové
Řízení	Z-8841/2004 Řízení ukončeno		
Ochrana pozemku	zemědělský půdní fond (11.12.2000)		
BPEJ	Kód:43201, Výměra bon.Dílu:1243 m ²		
Mapový list	KM-D		
LV	Název	Podíl	Typ práv. vztahu
10002	Česká republika	1/1	Vlastnické právo
	Státní pozemkový úřad, Cast obce:Žižkov Husinecká 1024/11a-Praha, 13000 1/1		Příslušnost hospodařit s majetkem státu

Informace o půdního

Okres	Znojmo	Obec	Pavlice
Katastrální území	718319 Pavlice		
Parcela	180/19	(23.3.2006)	
Výměra	156 m²		
Druh pozemku	orná půda	Parcelní skupina	Katastr nemovitostí - pozemkové
Řízení	V-1009/2006 Řízení ukončeno		
Ochrana pozemku	zemědělský půdní fond (11.12.2000)		
BPEJ	Kód:43201, Výměra bon.Dílu:156 m ²		
Mapový list	KM-D		
LV	Název	Podíl	Typ práv. vztahu
10002	Česká republika	1/1	Vlastnické právo
	Státní pozemkový úřad, Cast obce:Žižkov Husinecká 1024/11a-Praha, 13000 1/1		Příslušnost hospodařit s majetkem státu

Informace o půdního

Okres	Znojmo	Obec	Pavlice
Katastrální území	718319 Pavlice		
Parcela	116/22	(25.10.2004)	
Výměra	3103 m²		
Druh pozemku	orná půda	Parcelní skupina	Katastr nemovitostí - pozemkové
Řízení	Z-8768/2004 Řízení ukončeno		
Ochrana pozemku	zemědělský půdní fond (11.12.2000)		
BPEJ	Kód:43214, Výměra bon.Dílu:3103 m ²		
Mapový list	KM-D		
LV	Název	Podíl	Typ práv. vztahu
10002	Česká republika	1/1	Vlastnické právo
	Státní pozemkový úřad, Cast obce:Žižkov Husinecká 1024/11a-Praha, 13000 1/1		Příslušnost hospodařit s majetkem státu

Okres	Znojmo	Obec	Pavlice
Katastrální území	718319 Pavlice		
Parcela	964/22	(18.4.2005)	
Výměra	150 m²		
Druh pozemku	orná půda	Parcelní skupina	Katastr nemovitostí - pozemkové
Řízení	Z-2726/2005 Řízení ukončeno		
Ochrana pozemku	zemědělský půdní fond (11.12.2000)		
BPEJ	Kód:41200, Výměra bon.Dílu:134 m ² Kód:46401, Výměra bon.Dílu:16 m ²		
Mapový list	KM-D		
LV	Název	Podíl	Typ práv. vztahu
10002	Česká republika	1/1	Vlastnické právo
	Státní pozemkový úřad, Cast obce:Žižkov Husinecká 1024/11a-Praha, 13000 1/1		Příslušnost hospodařit s majetkem státu

Okres	Znojmo	Obec	Pavlice
Katastrální území	718319 Pavlice		
Parcela	947/23 (18.4.2005)		
Výměra	1446 m2		
Druh pozemku	orná půda	Parcelní skupina	Katastr nemovitostí - pozemkové
Řízení	Z-2726/2005 Řízení ukončeno		
Ochrana pozemku	zemědělský půdní fond (11.12.2000)		
BPEJ	Kód:41200,Výměra bon.Dílu:555 m2 Kód:46401,Výměra bon.Dílu:891 m2		
Mapový list	KM-D		
LV	Název	Podíl	Typ práv. vztahu
10002	Česká republika	1/1	Vlastnické právo
	Státní pozemkový úřad, Cast obce:Žižkov Husinecká 1024/11a-Praha, 13000 1/1		Příslušnost hospodařit s majetkem státu

Okres	Znojmo	Obec	Pavlice
Katastrální území	718319 Pavlice		
Parcela	2188/23 (27.10.2004)		
Výměra	84 m2		
Druh pozemku	ostatní plocha	Využití nem.	ostatní komunikace
Řízení	Z-8841/2004 Řízení ukončeno	Parcelní skupina	Katastr nemovitostí - pozemkové
Mapový list	KM-D		
LV	Název	Podíl	Typ práv. vztahu
10002	Česká republika	1/1	Vlastnické právo
	Státní pozemkový úřad, Cast obce:Žižkov Husinecká 1024/11a-Praha, 13000 1/1		Příslušnost hospodařit s majetkem státu

Okres	Znojmo	Obec	Pavlice
Katastrální území	718319 Pavlice		
Parcela	1746/44 (25.10.2004)		
Výměra	491 m2		
Druh pozemku	orná půda	Parcelní skupina	Katastr nemovitostí - pozemkové
Řízení	Z-8768/2004 Řízení ukončeno		
Ochrana pozemku	zemědělský půdní fond (11.12.2000)		
BPEJ	Kód:43211,Výměra bon.Dílu:491 m2		
Mapový list	KM-D		
LV	Název	Podíl	Typ práv. vztahu
10002	Česká republika	1/1	Vlastnické právo
	Státní pozemkový úřad, Cast obce:Žižkov Husinecká 1024/11a-Praha, 13000 1/1		Příslušnost hospodařit s majetkem státu

Okres	Znojmo	Obec	Pavlice
Katastrální území	718319 Pavlice		
Parcela	180/45 (23.3.2006)		
Výměra	633 m2		
Druh pozemku	orná půda	Parcelní skupina	Katastr nemovitostí - pozemkové
Řízení	V-1009/2006 Řízení ukončeno		
Ochrana pozemku	zemědělský půdní fond (11.12.2000)		
BPEJ	Kód:43201,Výměra bon.Dílu:633 m2		
Mapový list	KM-D		
LV	Název	Podíl	Typ práv. vztahu
10002	Česká republika	1/1	Vlastnické právo
	Státní pozemkový úřad, Cast obce:Žižkov Husinecká 1024/11a-Praha, 13000 1/1		Příslušnost hospodařit s majetkem státu

Počet parcel	28
Výměra celkem[m ²]	72155

VÝPIS Z KATASTRU NEMOVITOSTÍ - KatastrNVF

724/011A 0: 2

k datu: 1.4.2014

5.5.2014 7:53:26

Okres	Znojmo	Obec	Prokopov
Katastrální území	733148 Prokopov		
Parcela	419/3 (6.10.2004)		
Výměra	183 m ²		
Druh pozemku	orná půda	Parcelní skupina	Katastr nemovitostí - pozemkové
Řízení	Z-7946/2004 Řízení ukončeno		
Ochrana pozemku	zemědělský půdní fond (18.2.2002)		
BPEJ	Kód:41400,Výměra bon.Dílu:183 m ²		
Mapový list	KM-D		
LV	Název	Podíl	Typ práv. vztahu
10002	Česká republika	1/1	Vlastnické právo
	Státní pozemkový úřad, Cast obce:Žižkov Husinecká 1024/11a-Praha, 13000 1/1		Příslušnost hospodařit s majetkem státu

Okres	Znojmo	Obec	Prokopov
Katastrální území	733148 Prokopov		
Parcela	220/4 (6.10.2004)		
Výměra	62 m ²		
Druh pozemku	ostatní plocha	Využití nem.	neplošná půda
Řízení	Z-7946/2004 Řízení ukončeno	Parcelní skupina	Katastr nemovitostí - pozemkové
Mapový list	KM-D		
LV	Název	Podíl	Typ práv. vztahu
10002	Česká republika	1/1	Vlastnické právo
	Státní pozemkový úřad, Cast obce:Žižkov Husinecká 1024/11a-Praha, 13000 1/1		Příslušnost hospodařit s majetkem státu

Počet parcel	2
Výměra celkem[m ²]	245

VÝPIS Z KATASTRU NEMOVITOSTÍ - KatastrNVF

PRÍLOHA č. 9

k datu: 1.4.2014

5.5.2014 8:03:18

Okres	Znojmo	Obec	Štítary	
Katastrální území	763870 Štítary na Moravě			
Parcela	1454 (6.5.2004)			
Výměra	13644 m2			
Druh pozemku	orná půda	Parcelní skupina	Katastr nemovitostí - pozemkové	
Řízení	Z-3696/2004 Řízení ukončeno			
Ochrana pozemku	zemědělský půdní fond (6.5.2004)			
BPEJ	Kód:51000,Výměra bon.Dílu:13017 m2			
	Kód:51210,Výměra bon.Dílu:627 m2			
Mapový list	DKM	Podíl	Typ práv. vztahu	
LV	Název	1/1	Vlastnické právo	
10002	Česká republika		Příslušnost hospodařit s	
	Státní pozemkový úřad, Cast obce:Žižkov Husinecká 1024/11a-Praha, 13000 1/1		majetkem státu	

Okres	Znojmo	Obec	Štítary	
Katastrální území	763870 Štítary na Moravě			
Parcela	1561 (6.5.2004)			
Výměra	25456 m2			
Druh pozemku	orná půda	Parcelní skupina	Katastr nemovitostí - pozemkové	
Řízení	Z-3696/2004 Řízení ukončeno			
Ochrana pozemku	zemědělský půdní fond (6.5.2004)			
BPEJ	Kód:51000,Výměra bon.Dílu:72 m2			
	Kód:51200,Výměra bon.Dílu:25384 m2			
Mapový list	DKM	Podíl	Typ práv. vztahu	
LV	Název	1/1	Vlastnické právo	
10002	Česká republika		Příslušnost hospodařit s	
	Státní pozemkový úřad, Cast obce:Žižkov Husinecká 1024/11a-Praha, 13000 1/1		majetkem státu	

Okres	Znojmo	Obec	Štítary	
Katastrální území	763870 Štítary na Moravě			
Parcela	1570 (6.5.2004)			
Výměra	36239 m2			
Druh pozemku	orná půda	Parcelní skupina	Katastr nemovitostí - pozemkové	
Řízení	Z-3696/2004 Řízení ukončeno			
Ochrana pozemku	zemědělský půdní fond (6.5.2004)			
BPEJ	Kód:51200,Výměra bon.Dílu:36239 m2			
Mapový list	DKM	Podíl	Typ práv. vztahu	
LV	Název	1/1	Vlastnické právo	
10002	Česká republika		Příslušnost hospodařit s	
	Státní pozemkový úřad, Cast obce:Žižkov Husinecká 1024/11a-Praha, 13000 1/1		majetkem státu	

Okres	Znojmo	Obec	Štítary	
Katastrální území	763870 Štítary na Moravě			
Parcela	1592 (6.5.2004)			
Výměra	8671 m2			
Druh pozemku	orná půda	Parcelní skupina	Katastr nemovitostí - pozemkové	
Řízení	Z-3696/2004 Řízení ukončeno			
Ochrana pozemku	zemědělský půdní fond (6.5.2004)			
BPEJ	Kód:52901,Výměra bon.Dílu:8654 m2			
Mapový list	DKM	Podíl	Typ práv. vztahu	
LV	Název	1/1	Vlastnické právo	
10002	Česká republika		Příslušnost hospodařit s	
	Státní pozemkový úřad, Cast obce:Žižkov Husinecká 1024/11a-Praha, 13000 1/1		majetkem státu	

Znojmo
763870 Štítary na Moravě
1598 (23.6.2011)
63902 m2

Obec Štítary

orná půda
V-2929/2011 Řízení ukončeno
zemědělský půdní fond (6.5.2004)
Kód:52901, Výměra bon.Dílu:52079 m2
Kód:52911, Výměra bon.Dílu:11823 m2
DKM

Parcelní skupina Katastr nemovitostí - pozemkové

Podíl

Typ práv. vztahu
Vlastnické právo
Příslušnost hospodařit s
majetkem státu

Název
Česká republika
Státní pozemkový úřad, Cast obce:Žižkov Husinecká 1024/11a-Praha, 13000 1/1

1/1

Okres Znojmo
Katastrální území 763870 Štítary na Moravě
Parcela 2051 (6.5.2004)
Výměra 406 m2
Druh pozemku orná půda
Řízení Z-3696/2004 Řízení ukončeno
Ochrana pozemku zemědělský půdní fond (6.5.2004)
BPEJ Kód:52911, Výměra bon.Dílu:406 m2
Mapový list DKM

Obec Štítary

Parcelní skupina Katastr nemovitostí - pozemkové

Podíl

Typ práv. vztahu
Vlastnické právo
Příslušnost hospodařit s
majetkem státu

Název
Česká republika
Státní pozemkový úřad, Cast obce:Žižkov Husinecká 1024/11a-Praha, 13000 1/1

1/1

Okres Znojmo
Katastrální území 763870 Štítary na Moravě
Parcela 1806/3 (11.8.2005)
Výměra 21695 m2
Druh pozemku orná půda
Řízení V-3282/2005 Řízení ukončeno
Ochrana pozemku zemědělský půdní fond (11.8.2005)
BPEJ Kód:53201, Výměra bon.Dílu:6816 m2
Kód:53204, Výměra bon.Dílu:14879 m2
Mapový list DKM

Obec Štítary

Parcelní skupina Katastr nemovitostí - pozemkové

Podíl

Typ práv. vztahu
Vlastnické právo
Příslušnost hospodařit s
majetkem státu

Název
Česká republika
Státní pozemkový úřad, Cast obce:Žižkov Husinecká 1024/11a-Praha, 13000 1/1

1/1

Okres Znojmo
Katastrální území 763870 Štítary na Moravě
Parcela 683/8 (25.5.2004)
Výměra 6635 m2
Druh pozemku orná půda
Řízení Z-4440/2004 Řízení ukončeno
Ochrana pozemku zemědělský půdní fond (13.6.2000)
BPEJ Kód:51200, Výměra bon.Dílu:2158 m2
Kód:52904, Výměra bon.Dílu:4477 m2
Mapový list DKM

Obec Štítary

Parcelní skupina Katastr nemovitostí - pozemkové

Podíl

Typ práv. vztahu
Vlastnické právo

Název
Česká republika

1/1

Státní pozemkový úřad, Čast obce: Žižkov Husinecká 1024/11a-Praha, 13000 1/1

Příslušnost hospodařit s
majetkem státu

Počet parcel	8
Výměra celkem[m ²]	176648

VÝPIS Z KATASTRU NEMOVITOSTÍ - KatastrNVF

PRÍLOHA č. 10

k datu: 1.4.2014

5.5.2014 8:04:53

územní území
celá
měra
uh pozemku
řízení
Ochrana pozemku
BPEJ

Znojmo
764256 Šumná
751 (6.5.2004)
11081 m2
orná půda
Z-3834/2004 Řízení ukončeno
zemědělský půdní fond (6.5.2004)
Kód:51200, Výměra bon.Dílu:3842 m2
Kód:56401, Výměra bon.Dílu:7239 m2
DKM

Obec Šumná
Kvalita výměry Ze souřadnic v S-JTSK
Parcelní skupina Katastr nemovitostí - pozemkové

Mapový list
LV

Název
10002 Státní pozemkový úřad, Cast obce:Žižkov Husinecká 1024/11a-Praha, 13000 1/1

Podíl
Typ práv. vztahu
Příslušnost hospodařit s
majetkem státu
Vlastnické právo

Česká republika

1/1

Počet parcel
Výměra celkem[m²]

1
11081

VÝPIS Z KATASTRU NEMOVITOSTÍ - KatastrNVF

78120119 24 11

k datu: 1.4.2014

5.5.2014 9:27:44

Okres Znojmo Obec Vranovská Ves
 Katastrální území 785555 Vranovská Ves
 Parcela 186 (31.12.1963)
 Výměra 4197 m2
 Řízení Z-16200035/1999 Řízení ukončeno Parcelní skupina Přídělový plán nebo jiný podklad - pozemkové
 Podíl Typ práv. vztahu
 1/1 Vlastnické právo
 Název Česká republika Příslušnost hospodařit s
 10002 Státní pozemkový úřad, Cast obce: Žižkov Husinecká 1024/11a-Praha, 13000 1/1 majetkem státu

Okres Znojmo Obec Vranovská Ves
 Katastrální území 785555 Vranovská Ves
 Parcela 188 (31.12.1963)
 Výměra 900 m2
 Řízení Z-16200035/1999 Řízení ukončeno Parcelní skupina Přídělový plán nebo jiný podklad - pozemkové
 Podíl Typ práv. vztahu
 1/1 Vlastnické právo
 Název Česká republika Příslušnost hospodařit s
 10002 Státní pozemkový úřad, Cast obce: Žižkov Husinecká 1024/11a-Praha, 13000 1/1 majetkem státu

Okres Znojmo Obec Vranovská Ves
 Katastrální území 785555 Vranovská Ves
 Parcela 256 (31.12.1963)
 Výměra 8630 m2
 Řízení Z-16200035/1999 Řízení ukončeno Parcelní skupina Přídělový plán nebo jiný podklad - pozemkové
 Podíl Typ práv. vztahu
 1/1 Vlastnické právo
 Název Česká republika Příslušnost hospodařit s
 10002 Státní pozemkový úřad, Cast obce: Žižkov Husinecká 1024/11a-Praha, 13000 1/1 majetkem státu

Okres Znojmo Obec Vranovská Ves
 Katastrální území 785555 Vranovská Ves
 Parcela 309 (31.12.1963)
 Výměra 2910 m2
 Řízení Z-16200035/1999 Řízení ukončeno Parcelní skupina Přídělový plán nebo jiný podklad - pozemkové
 Podíl Typ práv. vztahu
 1/1 Vlastnické právo
 Název Česká republika Příslušnost hospodařit s
 10002 Státní pozemkový úřad, Cast obce: Žižkov Husinecká 1024/11a-Praha, 13000 1/1 majetkem státu

Okres Znojmo Obec Vranovská Ves
 Katastrální území 785555 Vranovská Ves
 Parcela 328 (31.12.1963)
 Výměra 4164 m2
 Řízení Z-16200035/1999 Řízení ukončeno Parcelní skupina Přídělový plán nebo jiný podklad - pozemkové
 Podíl Typ práv. vztahu
 1/1 Vlastnické právo
 Název Česká republika Příslušnost hospodařit s
 10002 Státní pozemkový úřad, Cast obce: Žižkov Husinecká 1024/11a-Praha, 13000 1/1 majetkem státu

Okres Znojmo Obec Vranovská Ves
 Katastrální území 785555 Vranovská Ves
 Parcela 347 (31.12.1963)
 Výměra 5958 m2
 Řízení Z-16200035/1999 Řízení ukončeno

Název
Česká republika
Státní pozemkový úřad, Cast obce: Žižkov Husinecká 1024/11a-Praha, 13000 1/1

Parcelní skupina
Přídělový plán nebo jiný podklad - pozemkové
Podíl
1/1
Typ práv. vztahu
Vlastnické právo
Příslušnost hospodařit s
majetkem státu

Znojmo
785555 Vranovská Ves
350 (31.12.1963)
6098 m2
Z-16200035/1999 Řízení ukončeno

Obec Vranovská Ves

Okres
Katastrální území
Parcela
Výměra
Řízení
LV
10002

Název
Česká republika
Státní pozemkový úřad, Cast obce: Žižkov Husinecká 1024/11a-Praha, 13000 1/1

Parcelní skupina
Přídělový plán nebo jiný podklad - pozemkové
Podíl
1/1
Typ práv. vztahu
Vlastnické právo
Příslušnost hospodařit s
majetkem státu

Znojmo
785555 Vranovská Ves
475 (31.12.1963)
11067 m2
Z-16200035/1999 Řízení ukončeno

Obec Vranovská Ves

Okres
Katastrální území
Parcela
Výměra
Řízení
LV
10002

Název
Česká republika
Státní pozemkový úřad, Cast obce: Žižkov Husinecká 1024/11a-Praha, 13000 1/1

Parcelní skupina
Pozemkový katastr - pozemkové
Podíl
1/1
Typ práv. vztahu
Vlastnické právo
Příslušnost hospodařit s
majetkem státu

Znojmo
785555 Vranovská Ves
491 (18.5.2010)
2499 m2
V-1928/2010 Řízení ukončeno

Obec Vranovská Ves

Okres
Katastrální území
Parcela
Výměra
Řízení
LV
10002

Název
Česká republika
Státní pozemkový úřad, Cast obce: Žižkov Husinecká 1024/11a-Praha, 13000 1/1

Parcelní skupina
Přídělový plán nebo jiný podklad - pozemkové
Podíl
1/1
Typ práv. vztahu
Vlastnické právo
Příslušnost hospodařit s
majetkem státu

Znojmo
785555 Vranovská Ves
505 (18.5.2010)
452 m2
V-1928/2010 Řízení ukončeno

Obec Vranovská Ves

Okres
Katastrální území
Parcela
Výměra
Řízení
LV
10002

Název
Česká republika
Státní pozemkový úřad, Cast obce: Žižkov Husinecká 1024/11a-Praha, 13000 1/1

Parcelní skupina
Pozemkový katastr - pozemkové
Podíl
1/1
Typ práv. vztahu
Vlastnické právo
Příslušnost hospodařit s
majetkem státu

Znojmo
785555 Vranovská Ves
510 (18.5.2010)
119 m2
V-1928/2010 Řízení ukončeno

Obec Vranovská Ves

Okres
Katastrální území
Parcela
Výměra
Řízení
LV
10002

Název
Česká republika
Státní pozemkový úřad, Cast obce: Žižkov Husinecká 1024/11a-Praha, 13000 1/1

Parcelní skupina
Přídělový plán nebo jiný podklad - pozemkové
Podíl
1/1
Typ práv. vztahu
Vlastnické právo
Příslušnost hospodařit s
majetkem státu

Okres	Znojmo	Obec	Vranovská Ves
Katastrální území	785555 Vranovská Ves		
Parcela	517 (31.12.1963)		
Výměra	1442 m2	Parcelní skupina	Pozemkový katastr - pozemkové
Řízení	Z-16200035/1999 Řízení ukončeno	Podíl	Typ práv. vztahu
LV	Název	1/1	Vlastnické právo
10002	Česká republika		Příslušnost hospodařit s majetkem státu
	Státní pozemkový úřad, Cast obce:Žižkov Husinecká 1024/11a-Praha, 13000 1/1		

Okres	Znojmo	Obec	Vranovská Ves
Katastrální území	785555 Vranovská Ves		
Parcela	518 (31.12.1963)		
Výměra	1357 m2	Parcelní skupina	Pozemkový katastr - pozemkové
Řízení	Z-16200035/1999 Řízení ukončeno	Podíl	Typ práv. vztahu
LV	Název	1/1	Vlastnické právo
10002	Česká republika		Příslušnost hospodařit s majetkem státu
	Státní pozemkový úřad, Cast obce:Žižkov Husinecká 1024/11a-Praha, 13000 1/1		

Okres	Znojmo	Obec	Vranovská Ves
Katastrální území	785555 Vranovská Ves		
Parcela	519 (31.12.1963)		
Výměra	1369 m2	Parcelní skupina	Pozemkový katastr - pozemkové
Řízení	Z-16200035/1999 Řízení ukončeno	Podíl	Typ práv. vztahu
LV	Název	1/1	Vlastnické právo
10002	Česká republika		Příslušnost hospodařit s majetkem státu
	Státní pozemkový úřad, Cast obce:Žižkov Husinecká 1024/11a-Praha, 13000 1/1		

Okres	Znojmo	Obec	Vranovská Ves
Katastrální území	785555 Vranovská Ves		
Parcela	520 (31.12.1963)		
Výměra	1469 m2	Parcelní skupina	Pozemkový katastr - pozemkové
Řízení	Z-16200035/1999 Řízení ukončeno	Podíl	Typ práv. vztahu
LV	Název	1/1	Vlastnické právo
10002	Česká republika		Příslušnost hospodařit s majetkem státu
	Státní pozemkový úřad, Cast obce:Žižkov Husinecká 1024/11a-Praha, 13000 1/1		

Okres	Znojmo	Obec	Vranovská Ves
Katastrální území	785555 Vranovská Ves		
Parcela	522 (31.12.1963)		
Výměra	884 m2	Parcelní skupina	Pozemkový katastr - pozemkové
Řízení	Z-16200035/1999 Řízení ukončeno	Podíl	Typ práv. vztahu
LV	Název	1/1	Vlastnické právo
10002	Česká republika		Příslušnost hospodařit s majetkem státu
	Státní pozemkový úřad, Cast obce:Žižkov Husinecká 1024/11a-Praha, 13000 1/1		

Okres	Znojmo	Obec	Vranovská Ves
Katastrální území	785555 Vranovská Ves		
Parcela	523 (31.12.1963)		
Výměra	798 m2		
Řízení	Z-16200035/1999 Řízení ukončeno		

		Parcelní skupina	Pozemkový katastr - pozemkové Podíl 1/1	Typ práv. vztahu Vlastnické právo Příslušnost hospodařit s majetkem státu
Státní pozemkový úřad, Cast obce:Žižkov Husinecká 1024/11a-Praha, 13000 1/1				
Okres	Znojmo	Obec	Vranovská Ves	
Katastrální území	785555 Vranovská Ves			
Parcela	524 (31.12.1963)			
Výměra	885 m2			
Řízení	Z-16200035/1999 Řízení ukončeno	Parcelní skupina	Pozemkový katastr - pozemkové Podíl 1/1	Typ práv. vztahu Vlastnické právo Příslušnost hospodařit s majetkem státu
Název	Česká republika			
10002	Státní pozemkový úřad, Cast obce:Žižkov Husinecká 1024/11a-Praha, 13000 1/1			
Okres	Znojmo	Obec	Vranovská Ves	
Katastrální území	785555 Vranovská Ves			
Parcela	525 (31.12.1963)			
Výměra	813 m2			
Řízení	Z-16200035/1999 Řízení ukončeno	Parcelní skupina	Pozemkový katastr - pozemkové Podíl 1/1	Typ práv. vztahu Vlastnické právo Příslušnost hospodařit s majetkem státu
Název	Česká republika			
10002	Státní pozemkový úřad, Cast obce:Žižkov Husinecká 1024/11a-Praha, 13000 1/1			
Okres	Znojmo	Obec	Vranovská Ves	
Katastrální území	785555 Vranovská Ves			
Parcela	528 (31.12.1963)			
Výměra	1708 m2			
Řízení	Z-16200035/1999 Řízení ukončeno	Parcelní skupina	Pozemkový katastr - pozemkové Podíl 1/1	Typ práv. vztahu Vlastnické právo Příslušnost hospodařit s majetkem státu
Název	Česká republika			
10002	Státní pozemkový úřad, Cast obce:Žižkov Husinecká 1024/11a-Praha, 13000 1/1			
Okres	Znojmo	Obec	Vranovská Ves	
Katastrální území	785555 Vranovská Ves			
Parcela	529 (31.12.1963)			
Výměra	928 m2			
Řízení	Z-16200035/1999 Řízení ukončeno	Parcelní skupina	Pozemkový katastr - pozemkové Podíl 1/1	Typ práv. vztahu Vlastnické právo Příslušnost hospodařit s majetkem státu
Název	Česká republika			
10002	Státní pozemkový úřad, Cast obce:Žižkov Husinecká 1024/11a-Praha, 13000 1/1			
Okres	Znojmo	Obec	Vranovská Ves	
Katastrální území	785555 Vranovská Ves			
Parcela	530 (31.12.1963)			
Výměra	1874 m2			
Řízení	Z-16200035/1999 Řízení ukončeno	Parcelní skupina	Pozemkový katastr - pozemkové Podíl 1/1	Typ práv. vztahu Vlastnické právo Příslušnost hospodařit s majetkem státu
Název	Česká republika			
10002	Státní pozemkový úřad, Cast obce:Žižkov Husinecká 1024/11a-Praha, 13000 1/1			

Výpis z programu KatastrNVF

Okres Katastrální území Parcela Výměra Řízení LV 10002	Znojmo 785555 Vranovská Ves 532 (31.12.1963) 734 m2 Z-16200035/1999 Řízení ukončeno	Obec Vranovská Ves	Parcelní skupina	Pozemkový katastr - pozemkové Podíl 1/1	Typ práv. vztahu Vlastnické právo Příslušnost hospodařit s majetkem státu
Název Česká republika Státní pozemkový úřad, Cast obce: Žižkov Husinecká 1024/11a-Praha, 13000 1/1					
Okres Katastrální území Parcela Výměra Řízení LV 10002	Znojmo 785555 Vranovská Ves 533 (31.12.1963) 975 m2 Z-16200035/1999 Řízení ukončeno	Obec Vranovská Ves	Parcelní skupina	Pozemkový katastr - pozemkové Podíl 1/1	Typ práv. vztahu Vlastnické právo Příslušnost hospodařit s majetkem státu
Název Česká republika Státní pozemkový úřad, Cast obce: Žižkov Husinecká 1024/11a-Praha, 13000 1/1					
Okres Katastrální území Parcela Výměra Řízení LV 10002	Znojmo 785555 Vranovská Ves 535 (31.12.1963) 842 m2 Z-16200035/1999 Řízení ukončeno	Obec Vranovská Ves	Parcelní skupina	Pozemkový katastr - pozemkové Podíl 1/1	Typ práv. vztahu Vlastnické právo Příslušnost hospodařit s majetkem státu
Název Česká republika Státní pozemkový úřad, Cast obce: Žižkov Husinecká 1024/11a-Praha, 13000 1/1					
Okres Katastrální území Parcela Výměra Řízení LV 10002	Znojmo 785555 Vranovská Ves 537 (31.12.1963) 874 m2 Z-16200035/1999 Řízení ukončeno	Obec Vranovská Ves	Parcelní skupina	Pozemkový katastr - pozemkové Podíl 1/1	Typ práv. vztahu Vlastnické právo Příslušnost hospodařit s majetkem státu
Název Česká republika Státní pozemkový úřad, Cast obce: Žižkov Husinecká 1024/11a-Praha, 13000 1/1					
Okres Katastrální území Parcela Výměra Řízení LV 10002	Znojmo 785555 Vranovská Ves 538 (31.12.1963) 707 m2 Z-16200035/1999 Řízení ukončeno	Obec Vranovská Ves	Parcelní skupina	Pozemkový katastr - pozemkové Podíl 1/1	Typ práv. vztahu Vlastnické právo Příslušnost hospodařit s majetkem státu
Název Česká republika Státní pozemkový úřad, Cast obce: Žižkov Husinecká 1024/11a-Praha, 13000 1/1					
Okres Katastrální území Parcela Výměra Řízení LV 10002	Znojmo 785555 Vranovská Ves 168/1 (31.12.1963) 6390 m2 Z-16200035/1999 Řízení ukončeno	Obec Vranovská Ves			

Parcelní skupina	Přídělový plán nebo jiný podklad - pozemkové
Podíl 1/1	Typ práv. vztahu Vlastnické právo Příslušnost hospodařit s majetkem státu
Státní pozemkový úřad, Cast obce: Žižkov Husinecká 1024/11a-Praha, 13000 1/1	
Obec	Vranovská Ves
Znojmo 785555 Vranovská Ves 2771/1 (31.12.1963) 115 m2 Z-16200035/1999 Řízení ukončeno	Parcelní skupina Pozemkový katastr - pozemkové Podíl 1/1 Typ práv. vztahu Vlastnické právo Příslušnost hospodařit s majetkem státu
Název Česká republika Státní pozemkový úřad, Cast obce: Žižkov Husinecká 1024/11a-Praha, 13000 1/1	
Obec	Vranovská Ves
Znojmo 785555 Vranovská Ves 361/1 (31.12.1963) 5378 m2 Z-16200035/1999 Řízení ukončeno	Parcelní skupina Přídělový plán nebo jiný podklad - pozemkové Podíl 1/1 Typ práv. vztahu Vlastnické právo Příslušnost hospodařit s majetkem státu
Název Česká republika Státní pozemkový úřad, Cast obce: Žižkov Husinecká 1024/11a-Praha, 13000 1/1	
Obec	Vranovská Ves
Znojmo 785555 Vranovská Ves 521/1 (31.12.1963) 1510 m2 Z-16200035/1999 Řízení ukončeno	Parcelní skupina Pozemkový katastr - pozemkové Podíl 1/1 Typ práv. vztahu Vlastnické právo Příslušnost hospodařit s majetkem státu
Název Česká republika Státní pozemkový úřad, Cast obce: Žižkov Husinecká 1024/11a-Praha, 13000 1/1	
Obec	Vranovská Ves
Znojmo 785555 Vranovská Ves 526/1 (31.12.1963) 852 m2 Z-16200035/1999 Řízení ukončeno	Parcelní skupina Pozemkový katastr - pozemkové Podíl 1/1 Typ práv. vztahu Vlastnické právo Příslušnost hospodařit s majetkem státu
Název Česká republika Státní pozemkový úřad, Cast obce: Žižkov Husinecká 1024/11a-Praha, 13000 1/1	
Obec	Vranovská Ves
Znojmo 785555 Vranovská Ves 534/1 (31.12.1963) 842 m2 Z-16200035/1999 Řízení ukončeno	Parcelní skupina Pozemkový katastr - pozemkové Podíl 1/1 Typ práv. vztahu Vlastnické právo Příslušnost hospodařit s majetkem státu
Název Česká republika Státní pozemkový úřad, Cast obce: Žižkov Husinecká 1024/11a-Praha, 13000 1/1	

Okres	Znojmo	Obec	Vranovská Ves
Katastrální území	785555 Vranovská Ves		
Parcela	182/2 (31.12.1963)		
Výměra	4230 m ²		
Řízení	Z-16200035/1999 Řízení ukončeno	Parcelní skupina	Přídělový plán nebo jiný podklad - pozemkové
Název	Česká republika	Podíl	Typ práv. vztahu
10002	Státní pozemkový úřad, Cast obce: Žižkov Husinecká 1024/11a-Praha, 13000	1/1	Vlastnické právo
			Příslušnost hospodařit s majetkem státu
Okres	Znojmo	Obec	Vranovská Ves
Katastrální území	785555 Vranovská Ves		
Parcela	276/2 (31.12.1963)		
Výměra	54 m ²		
Řízení	Z-16200035/1999 Řízení ukončeno	Parcelní skupina	Pozemkový katastr - pozemkové
Název	Česká republika	Podíl	Typ práv. vztahu
10002	Státní pozemkový úřad, Cast obce: Žižkov Husinecká 1024/11a-Praha, 13000	1/1	Vlastnické právo
			Příslušnost hospodařit s majetkem státu
Okres	Znojmo	Obec	Vranovská Ves
Katastrální území	785555 Vranovská Ves		
Parcela	521/2 (31.12.1963)		
Výměra	1550 m ²		
Řízení	Z-16200035/1999 Řízení ukončeno	Parcelní skupina	Pozemkový katastr - pozemkové
Název	Česká republika	Podíl	Typ práv. vztahu
10002	Státní pozemkový úřad, Cast obce: Žižkov Husinecká 1024/11a-Praha, 13000	1/1	Vlastnické právo
			Příslušnost hospodařit s majetkem státu
Okres	Znojmo	Obec	Vranovská Ves
Katastrální území	785555 Vranovská Ves		
Parcela	526/2 (31.12.1963)		
Výměra	852 m ²		
Řízení	Z-16200035/1999 Řízení ukončeno	Parcelní skupina	Pozemkový katastr - pozemkové
Název	Česká republika	Podíl	Typ práv. vztahu
10002	Státní pozemkový úřad, Cast obce: Žižkov Husinecká 1024/11a-Praha, 13000	1/1	Vlastnické právo
			Příslušnost hospodařit s majetkem státu
Okres	Znojmo	Obec	Vranovská Ves
Katastrální území	785555 Vranovská Ves		
Parcela	534/2 (31.12.1963)		
Výměra	842 m ²		
Řízení	Z-16200035/1999 Řízení ukončeno	Parcelní skupina	Pozemkový katastr - pozemkové
Název	Česká republika	Podíl	Typ práv. vztahu
10002	Státní pozemkový úřad, Cast obce: Žižkov Husinecká 1024/11a-Praha, 13000	1/1	Vlastnické právo
			Příslušnost hospodařit s majetkem státu
Okres	Znojmo	Obec	Vranovská Ves
Katastrální území	785555 Vranovská Ves		
Parcela	474/3 (31.12.1963)		
Výměra	2142 m ²		
Řízení	Z-16200035/1999 Řízení ukončeno		

Parcelní skupina	Pozemkový katastr - pozemkové	Podíl	Typ práv. vztahu
		1/1	Vlastnické právo
Státní pozemkový úřad, Cast obce:Žižkov Husinecká 1024/11a-Praha, 13000 1/1			

Obec	Vranovská Ves		
Znojmo			
785555 Vranovská Ves			
118/4 (31.12.1963)			
63 m2			
Z-16200035/1999 Řízení ukončeno			
Parcelní skupina	Pozemkový katastr - stavební	Podíl	Typ práv. vztahu
		1/1	Vlastnické právo
Státní pozemkový úřad, Cast obce:Žižkov Husinecká 1024/11a-Praha, 13000 1/1			

Obec	Vranovská Ves		
Znojmo			
785555 Vranovská Ves			
526/4 (31.12.1963)			
852 m2			
Z-16200035/1999 Řízení ukončeno			
Parcelní skupina	Pozemkový katastr - pozemkové	Podíl	Typ práv. vztahu
		1/1	Vlastnické právo
Státní pozemkový úřad, Cast obce:Žižkov Husinecká 1024/11a-Praha, 13000 1/1			

Obec	Vranovská Ves		
Znojmo			
785555 Vranovská Ves			
526/5 (31.12.1963)			
852 m2			
Z-16200035/1999 Řízení ukončeno			
Parcelní skupina	Pozemkový katastr - pozemkové	Podíl	Typ práv. vztahu
		1/1	Vlastnické právo
Státní pozemkový úřad, Cast obce:Žižkov Husinecká 1024/11a-Praha, 13000 1/1			

Obec	Vranovská Ves		
Znojmo			
785555 Vranovská Ves			
526/6 (31.12.1963)			
852 m2			
Z-16200035/1999 Řízení ukončeno			
Parcelní skupina	Pozemkový katastr - pozemkové	Podíl	Typ práv. vztahu
		1/1	Vlastnické právo
Státní pozemkový úřad, Cast obce:Žižkov Husinecká 1024/11a-Praha, 13000 1/1			

Obec	Vranovská Ves		
Znojmo			
785555 Vranovská Ves			
526/7 (31.12.1963)			
852 m2			
Z-16200035/1999 Řízení ukončeno			
Parcelní skupina	Pozemkový katastr - pozemkové	Podíl	Typ práv. vztahu
		1/1	Vlastnické právo
Státní pozemkový úřad, Cast obce:Žižkov Husinecká 1024/11a-Praha, 13000 1/1			

Obec	Vranovská Ves		
Znojmo 785555 Vranovská Ves 526/8 (31.12.1963) 852 m ² Z-16200035/1999 Řízení ukončeno	Parcelní skupina	Přídělový plán nebo jiný podklad - pozemkové Podíl 1/1	Typ práv. vztahu Vlastnické právo Příslušnost hospodařit s majetkem státu
Název Česká republika Státní pozemkový úřad, Cast obce: Žižkov Husinecká 1024/11a-Praha, 13000 1/1			
Obec	Vranovská Ves		
Znojmo 785555 Vranovská Ves 93/13 (17.6.1997) 25 m ² trvalý travní porost Z-16200028/1997 Řízení ukončeno zemědělský půdní fond (17.6.1997) STEP2880,Z.S.V-23-03	Parcelní skupina	Katastr nemovitostí - pozemkové Podíl 1/1	Typ práv. vztahu Vlastnické právo Příslušnost hospodařit s majetkem státu
Název Česká republika Státní pozemkový úřad, Cast obce: Žižkov Husinecká 1024/11a-Praha, 13000 1/1			
	Počet parcel	46	
	Výměra celkem[m ²]	93758	

VÝPIS Z KATASTRU NEMOVITOSTÍ - KatastrNVE

Priloha č. 12
k datu: 1.4.2014

5.5.2014 8:29:28

Obec Zblovce

Znojmo
Katastrální území 791571 Zblovce
Parcela 616/1 (11.10.2004)
Výměra 17 m2
Druh pozemku orná půda
Řízení Z-8370/2004 Řízení ukončeno
Ochrana pozemku zemědělský půdní fond (15.4.2002)
BPEJ Kód:52901, Výměra bon.Dílu:17 m2
Mapový list KM-D

Parcelní skupina Katastr nemovitostí - pozemkové

Podíl
1/1

Typ práv. vztahu
Příslušnost hospodařit s
majetkem státu
Vlastnické právo

Název
Státní pozemkový úřad, Cast obce:Žižkov Husinecká 1024/11a-Praha, 13000 1/1

Česká republika

Obec Zblovce

Znojmo
Katastrální území 791571 Zblovce
Parcela 794/1 (4.8.2008)
Výměra 849 m2
Druh pozemku trvalý travní porost
Řízení V-4248/2008 Řízení ukončeno
Ochrana pozemku zemědělský půdní fond (15.4.2002)
BPEJ Kód:56811, Výměra bon.Dílu:849 m2
Mapový list KM-D

Parcelní skupina Katastr nemovitostí - pozemkové

Podíl
1/1

Typ práv. vztahu
Příslušnost hospodařit s
majetkem státu
Vlastnické právo

Název
Státní pozemkový úřad, Cast obce:Žižkov Husinecká 1024/11a-Praha, 13000 1/1

Česká republika

Obec Zblovce

Znojmo
Katastrální území 791571 Zblovce
Parcela 616/2 (11.10.2004)
Výměra 14 m2
Druh pozemku orná půda
Řízení Z-8370/2004 Řízení ukončeno
Ochrana pozemku zemědělský půdní fond (15.4.2002)
BPEJ Kód:52901, Výměra bon.Dílu:14 m2
Mapový list KM-D

Parcelní skupina Katastr nemovitostí - pozemkové

Podíl
1/1

Typ práv. vztahu
Příslušnost hospodařit s
majetkem státu
Vlastnické právo

Název
Státní pozemkový úřad, Cast obce:Žižkov Husinecká 1024/11a-Praha, 13000 1/1

Česká republika

Obec Zblovce

Znojmo
Katastrální území 791571 Zblovce
Parcela 333/4 (11.10.2004)
Výměra 12 m2
Druh pozemku ostatní plocha
Řízení Z-8357/2004 Řízení ukončeno
Mapový list KM-D

Využití nem. jiná plocha
Parcelní skupina Katastr nemovitostí - pozemkové

Podíl
1/1

Typ práv. vztahu
Příslušnost hospodařit s
majetkem státu
Vlastnické právo

Název
Státní pozemkový úřad, Cast obce:Žižkov Husinecká 1024/11a-Praha, 13000 1/1

Česká republika

Okres	Znojmo	Obec	Zblovice
Katastrální území	791571 Zblovice		
Parcela	343/4 (11.10.2004)		
Výměra	1129 m2		
Druh pozemku	ostatní plocha	Využití nem.	jiná plocha
Řízení	Z-8357/2004 Řízení ukončeno	Parcelní skupina	Katastr nemovitostí - pozemkové
Ochrana pozemku	KM-D		
Mapový list		Podíl	Typ práv. vztahu
LV	Název	1/1	Příslušnost hospodařit s majetkem státu
10002	Státní pozemkový úřad, Cast obce:Žižkov Husinecká 1024/11a-Praha, 13000		Vlastnické právo
	Česká republika		

Okres	Znojmo	Obec	Zblovice
Katastrální území	791571 Zblovice		
Parcela	629/4 (11.10.2004)		
Výměra	211 m2		
Druh pozemku	orná půda	Parcelní skupina	Katastr nemovitostí - pozemkové
Řízení	Z-8370/2004 Řízení ukončeno		
Ochrana pozemku	zemědělský půdní fond (15.4.2002)		
BPEJ	Kód:52901, Výměra bon.Dílu:76 m2		
	Kód:53204, Výměra bon.Dílu:135 m2		
Mapový list	KM-D	Podíl	Typ práv. vztahu
LV	Název	1/1	Příslušnost hospodařit s majetkem státu
10002	Státní pozemkový úřad, Cast obce:Žižkov Husinecká 1024/11a-Praha, 13000		Vlastnické právo
	Česká republika		

Okres	Znojmo	Obec	Zblovice
Katastrální území	791571 Zblovice		
Parcela	163/7 (4.8.2008)		
Výměra	609 m2		
Druh pozemku	trvalý travní porost	Parcelní skupina	Katastr nemovitostí - pozemkové
Řízení	V-4248/2008 Řízení ukončeno		
Ochrana pozemku	zemědělský půdní fond (15.4.2002)		
BPEJ	Kód:53201, Výměra bon.Dílu:609 m2		
Mapový list	KM-D	Podíl	Typ práv. vztahu
LV	Název	1/1	Příslušnost hospodařit s majetkem státu
10002	Státní pozemkový úřad, Cast obce:Žižkov Husinecká 1024/11a-Praha, 13000		Vlastnické právo
	Česká republika		

Okres	Znojmo	Obec	Zblovice
Katastrální území	791571 Zblovice		
Parcela	307/7 (4.8.2008)		
Výměra	399 m2		
Druh pozemku	trvalý travní porost	Parcelní skupina	Katastr nemovitostí - pozemkové
Řízení	V-4248/2008 Řízení ukončeno		
Ochrana pozemku	zemědělský půdní fond (15.4.2002)		
BPEJ	Kód:54078, Výměra bon.Dílu:399 m2		
Mapový list	KM-D	Podíl	Typ práv. vztahu
LV	Název	1/1	Příslušnost hospodařit s majetkem státu
10002	Státní pozemkový úřad, Cast obce:Žižkov Husinecká 1024/11a-Praha, 13000		Vlastnické právo
	Česká republika		

Informace o parcelě		Obec	Zblovice
Okres	Znojmo		
Katastrální území	791571 Zblovice		
Parcela	605/7 (11.10.2004)		
Výměra	437 m²		
Druh pozemku	orná půda	Parcelní skupina	Katastr nemovitostí - pozemkové
Řízení	Z-8370/2004 Řízení ukončeno		
Ochrana pozemku	zemědělský půdní fond (15.4.2002)		
BPEJ	Kód:53201, Výměra bon.Dílu:437 m ²		
Mapový list	KM-D		
LV	Název	Podíl	Typ práv. vztahu
10002	Státní pozemkový úřad, Cast obce:Žižkov Husinecká 1024/11a-Praha, 13000 1/1	1/1	Příslušnost hospodařit s majetkem státu
	Česká republika	1/1	Vlastnické právo

Informace o parcelě		Obec	Zblovice
Okres	Znojmo		
Katastrální území	791571 Zblovice		
Parcela	668/13 (11.10.2004)		
Výměra	408 m²		
Druh pozemku	orná půda	Parcelní skupina	Katastr nemovitostí - pozemkové
Řízení	Z-8370/2004 Řízení ukončeno		
Ochrana pozemku	zemědělský půdní fond (15.4.2002)		
BPEJ	Kód:53204, Výměra bon.Dílu:180 m ²		
Mapový list	KM-D		
LV	Název	Podíl	Typ práv. vztahu
10002	Státní pozemkový úřad, Cast obce:Žižkov Husinecká 1024/11a-Praha, 13000 1/1	1/1	Příslušnost hospodařit s majetkem státu
	Česká republika	1/1	Vlastnické právo

Informace o parcelě		Obec	Zblovice
Okres	Znojmo		
Katastrální území	791571 Zblovice		
Parcela	277/24 (11.10.2004)		
Výměra	302 m²		
Druh pozemku	orná půda	Parcelní skupina	Katastr nemovitostí - pozemkové
Řízení	Z-8253/2004 Řízení ukončeno		
Ochrana pozemku	zemědělský půdní fond (15.4.2002)		
BPEJ	Kód:53211, Výměra bon.Dílu:267 m ²		
Mapový list	KM-D		
LV	Název	Podíl	Typ práv. vztahu
10002	Státní pozemkový úřad, Cast obce:Žižkov Husinecká 1024/11a-Praha, 13000 1/1	1/1	Příslušnost hospodařit s majetkem státu
	Česká republika	1/1	Vlastnické právo

Počet parcel	11
Výměra celkem[m ²]	4387

727/0HA c. 13

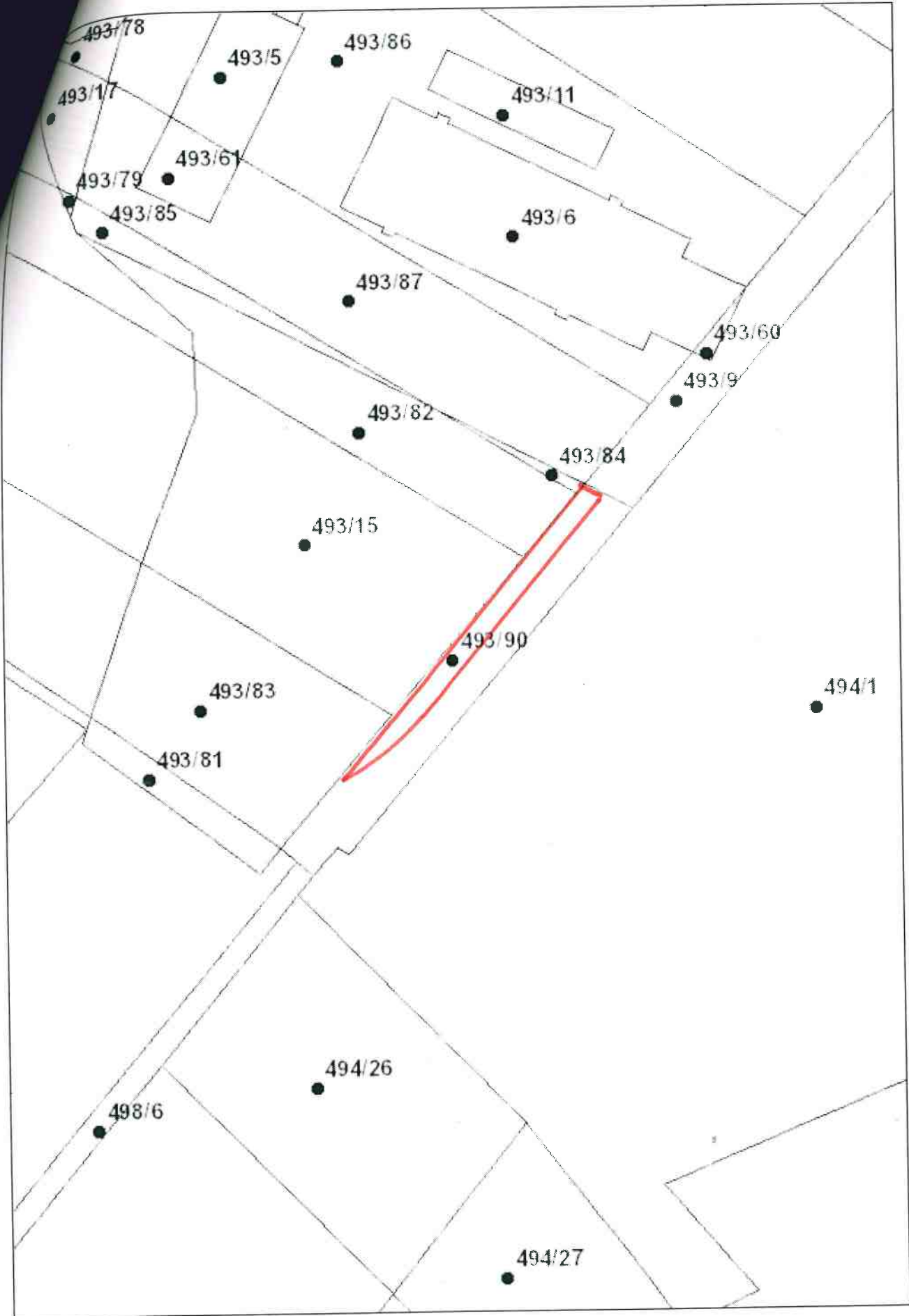

L. V. HOSTI M



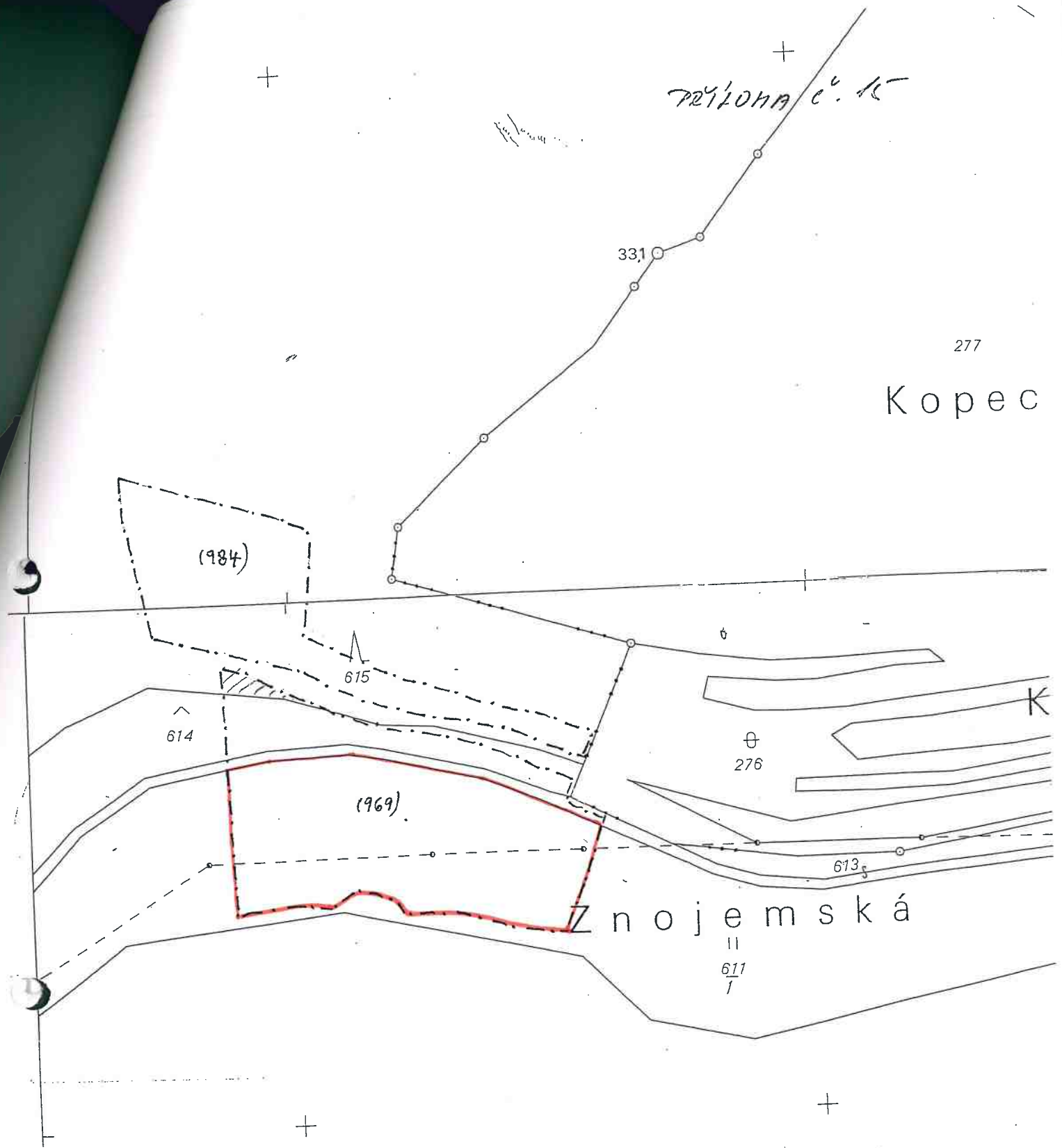

Znehodnocení kolkové známky proved' úředním razítkem se státním znakem!

Katastrální úřad pro Jihomoravský kraj Katastrální pracoviště Znojmo	Okres Znojmo	Obec Chvalatice	Měřítko 1: 2000
	Katastrální území Chvalatice	Mapový list Vr. 4-0/1, MB 4-9/3	Datum: 19.4.2004
KOPIE KATASTRÁLNÍ MAPY s orientačním zákresem stavu pozemkové držby podle EN - PK - GP			Podpis: <i>Hakla</i>
			Číslo: 1758/2004
Dne: 19.4.2004			Razítko: Katastrální úřad -1- pro Jihomoravský kraj Katastrální pracoviště Znojmo řádkové
			NENÍ VEŘEJNÁ LISTINA

2A211

Parcely podle EN-PK-GP jsou vyznačeny střídavou čarou a parcelní číslo je uvedeno v závorce.
 idence nemovitostí, PK- pozemkový katastr, GP- grafický příděl

SPRÁVNÍ POPLATEK
 100
 NEVYSÍ
 BYL ZAPLACEN

Príloha č. 10



Znehodnocení kolkové známky proved' úředním razítkem se státním znakem!

63/2114

Katastrální úřad pro Jiho­mo­ra­vský kraj	Okres Znoj­mo	Obec Chva­la­ti­ce	Měřítko 1: 2000
Katastrální pracoviště Znoj­mo	Katastrální území Chva­la­ti­ce	Mapový list Vr. 5-0/2	Datum: 19. 4. 2009
KOPIE KATASTRÁLNÍ MAPY s orientačním zákresem stavu pozemkové držby podle EN - PK - GP			Podpis: <i>Kalita</i>
			Číslo: 1758/2009
Vyhoto­vil: <i>Kalita</i>			Razítko: Katastrální úřad -1- pro Jiho­mo­ra­vský kraj Katastrální pracoviště Znoj­mo řádkové
Dne: 19. 4. 2009			NENÍ VEŘEJNÁ LISTINA

ŠPRAVNÍ POPLATEK
 VE VÝŠI 100 Kč BYL ZAPLACEN

Parcely podle EN-PK-GP jsou vyznačeny střídanou čarou a parcelní číslo je uvedeno v závorce.
 EN - evidence nemovitostí, PK - pozemkový katastr, GP - grafický příděl