

**DODATEK Č. 1
SMLOUVY O VÝPŮJČCE
ze dne 25. 4. 2017**

(dále jen „dodatek“)

Městská část Praha 7

sídlem: nábř. Kpt. Jaroše 1000, 170 00 Praha 7

IČO: 00063754

bankovní spojení

číslo účtu

zastoupená Mgr. Janem Čižinským, starostou

se sídlem nábřeží Kpt. Jaroše 1000/7, 170 00 Praha 7 – Holešovice

(dále jen "půjčitel")

a

**Fakultní mateřská škola při Pedagogické fakultě Univerzity Karlovy Praha 7, Na
Výšinách 3/1075,**

příspěvková organizace

IČO: 49624415

zastoupená ředitelkou Mgr. Michaelou Eklovou

se sídlem Na Výšinách 3/1075, Praha 7, PSČ 170 00

(dále jen "vypůjčitel")

Tento dodatek smlouvy o výpůjčce je uzavřen na základě rozhodnutí Rady MČ Praha 7
č. usnesení 0523/18-R z jednání č. 46 ze dne 10. 7. 2018

Článek I.

**Smluvní strany uzavřely dne 25. 4. 2017 Smlouvu o výpůjčce nemovitých věcí, jejichž
seznam je uveden v čl. II. smlouvy.**

Článek II.

**Smluvní strany se dohodly, že tímto dodatkem se původní znění Článku II. odstavce 2.1.
a 2.2. ruší a nahrazuje se zněním novým:**

2.1. Půjčitel touto smlouvou přenechává vypůjčiteli dále uvedený seznam nemovitých věcí.
Půjčitel se současně zavazuje vypůjčiteli umožnit jejich bezplatné a dočasné užívání po dobu
sjednanou v této smlouvě.

2.2. Předmětem výpůjčky jsou dle tohoto dodatku zejména:

(dále jen „předmět výpůjčky“)

- 1) pozemek parc. č. 603/2, o výměře 2.702 m², způsob využívání zeleň, včetně
příslušenství tohoto pozemku,
- 2) pozemek parc. č. 603/3, o výměře 490 m², způsob využívání zastavěná plocha
a nádvoří, včetně příslušenství tohoto pozemku,
- 3) pozemek parc. č. 603/4, o výměře 384 m², způsob využívání zastavěná plocha
a nádvoří, včetně příslušenství tohoto pozemku,

- 4) pozemek parc. č. 603/5, o výměře 78 m², způsob využívání zastavěná plocha a nádvoří, včetně příslušenství tohoto pozemku,
- 5) budova č.p. 1075 nacházející se na pozemku pard. č. 603/4 se všemi vedlejšími stavbami (na této budově/ hospodářském pavilonu/ je umístěno číslo popisné, tato budova je atriem s schodišti propojena s daleko větší budovou – učebním pavilonem o výměře 490 m², nacházející se na pozemku pard. č. 603/3, jediná vedlejší stavba – objekt tzv. technického vybavení je na pozemku pard. č. 603/5 o výměře 78 m²)
- 6) část pozemku par. č. 603/8, jehož součástí je část stavby č.p. 1000 Na Výšinách 1 (pouze prostory č. 1.18, 1.19, 1.20, 1.21, 1.22, 1.23, 1.24, 1.25) a část pozemku 603/9, vše k.ú. Bubeneč.

vše v katastrálním území Bubeneč, zapsané u Katastrálního úřadu pro hlavní město Prahu, katastrální pracoviště Praha

Článek III.

Ostatní ujednání smlouvy zůstávají beze změny.

Článek IV. Závěrečná ustanovení

1. Smluvní strany prohlašují, že jsou plně svéprávné k právnímu jednání, že si tento dodatek před podpisem přečetly, s jeho obsahem souhlasí a na důkaz toho připojují své podpisy.
2. Smluvní strany souhlasí se zveřejněním dodatku na internetových stránkách městské části Praha 7.
3. Tento dodatek nabývá platnosti dnem jeho podpisu oběma smluvními stranami a účinnosti dnem jeho registrace v registru smluv dle zákona č. 340/2015 Sb., o zvláštních podmínkách účinnosti některých smluv, uveřejňování těchto smluv a o registru smluv.
4. Smluvní strany výslovně sjednávají, že uveřejnění tohoto dodatku v registru smluv dle zákona č. 340/2015 Sb., o zvláštních podmínkách účinnosti některých smluv, uveřejňování těchto smluv a o registru smluv zajistí městská část Praha 7 do 30 dnů od podpisu smlouvy a neprodleně bude druhou smluvní stranu o provedeném uveřejnění v registru smluv informovat.
5. Smluvní strany souhlasí s uveřejněním tohoto dodatku a konstatují, že ve smlouvě nejsou informace, které nemohou být poskytnuty podle zákona č. 340/2015 Sb., o zvláštních podmínkách účinnosti některých smluv, uveřejňování těchto smluv a o registru smluv a zákona č. 106/1999 Sb., o svobodném přístupu k informacím.
6. Tento dodatek se uzavírá ve třech vyhotoveních, z nichž půjčitel obdrží dvě a vypůjčitel jedno.
7. Práva a povinnosti tímto dodatkem neupravené se řídí příslušnými ustanoveními zákona č. 89/2012 Sb., občanský zákoník.
8. Nedílnou součástí dodatku je Příloha č. 1 – plánek MŠ

V Praze dne 11.7.2018

V Praze dne 12.7.2018

.....
Fakultní mateřská škola při PedF UK
Praha 7, Na Výšinách 3/1075
Mgr. Michaela Eklová
ředitelka
vypůjčitel

.....
Městská část Praha 7
Mgr. Jan Čížinský
starosta
půjčitel



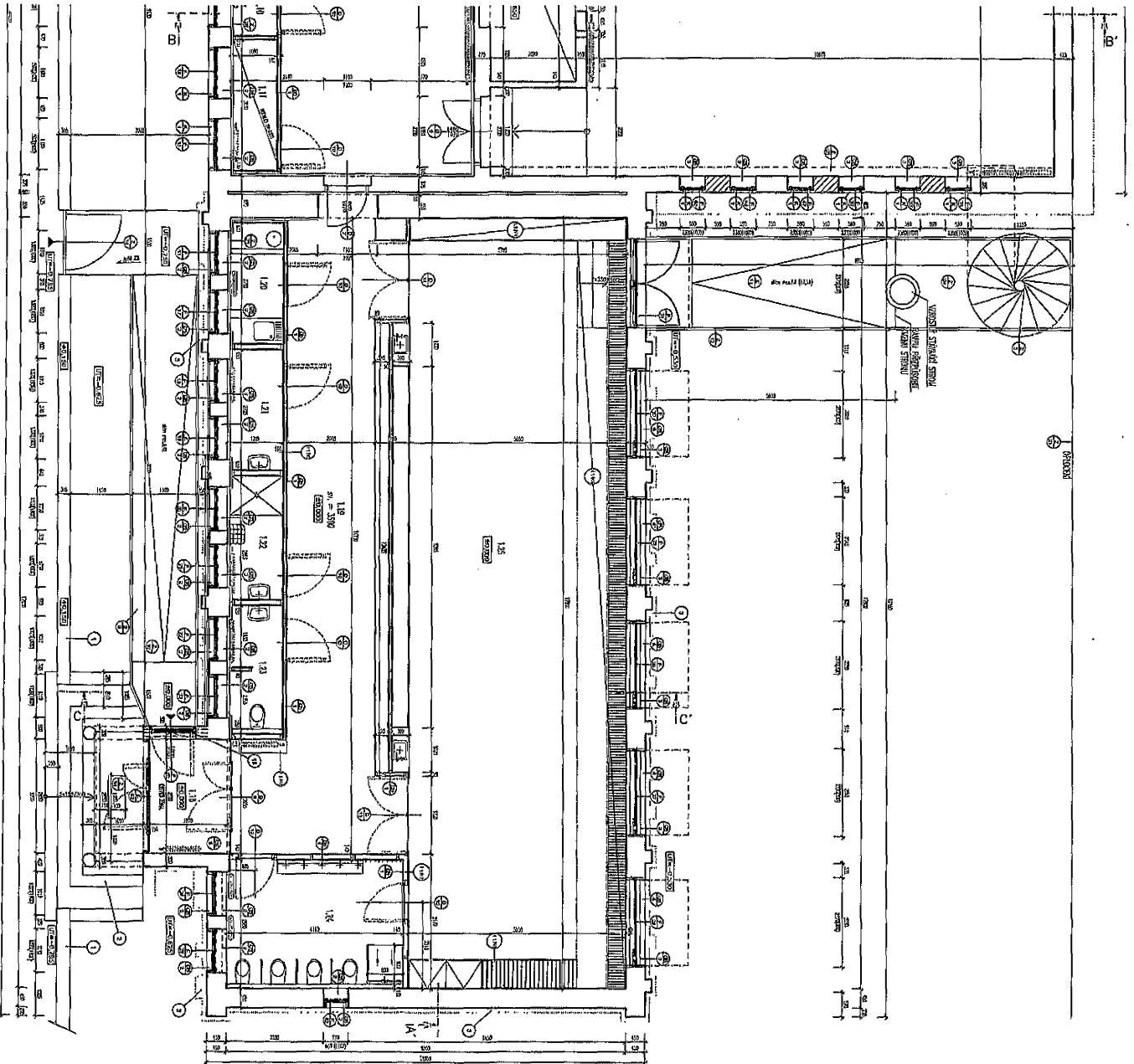

LEGENDA

NO.	OPIS	PROJEKT	PROJEKTANT	PROJEKTANT	PROJEKTANT
1.01	1.01	1.01	1.01	1.01	1.01
1.02	1.02	1.02	1.02	1.02	1.02
1.03	1.03	1.03	1.03	1.03	1.03
1.04	1.04	1.04	1.04	1.04	1.04
1.05	1.05	1.05	1.05	1.05	1.05
1.06	1.06	1.06	1.06	1.06	1.06
1.07	1.07	1.07	1.07	1.07	1.07
1.08	1.08	1.08	1.08	1.08	1.08
1.09	1.09	1.09	1.09	1.09	1.09
1.10	1.10	1.10	1.10	1.10	1.10
1.11	1.11	1.11	1.11	1.11	1.11
1.12	1.12	1.12	1.12	1.12	1.12
1.13	1.13	1.13	1.13	1.13	1.13
1.14	1.14	1.14	1.14	1.14	1.14
1.15	1.15	1.15	1.15	1.15	1.15
1.16	1.16	1.16	1.16	1.16	1.16
1.17	1.17	1.17	1.17	1.17	1.17
1.18	1.18	1.18	1.18	1.18	1.18
1.19	1.19	1.19	1.19	1.19	1.19
1.20	1.20	1.20	1.20	1.20	1.20
1.21	1.21	1.21	1.21	1.21	1.21
1.22	1.22	1.22	1.22	1.22	1.22
1.23	1.23	1.23	1.23	1.23	1.23
1.24	1.24	1.24	1.24	1.24	1.24
1.25	1.25	1.25	1.25	1.25	1.25

1. OPIS...
 2. OPIS...
 3. OPIS...
 4. OPIS...
 5. OPIS...
 6. OPIS...
 7. OPIS...
 8. OPIS...
 9. OPIS...
 10. OPIS...
 11. OPIS...
 12. OPIS...
 13. OPIS...
 14. OPIS...
 15. OPIS...
 16. OPIS...
 17. OPIS...
 18. OPIS...
 19. OPIS...
 20. OPIS...
 21. OPIS...
 22. OPIS...
 23. OPIS...
 24. OPIS...
 25. OPIS...

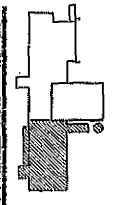

NO.	OPIS	PROJEKT	PROJEKTANT	PROJEKTANT	PROJEKTANT
1.01	1.01	1.01	1.01	1.01	1.01
1.02	1.02	1.02	1.02	1.02	1.02
1.03	1.03	1.03	1.03	1.03	1.03
1.04	1.04	1.04	1.04	1.04	1.04
1.05	1.05	1.05	1.05	1.05	1.05
1.06	1.06	1.06	1.06	1.06	1.06
1.07	1.07	1.07	1.07	1.07	1.07
1.08	1.08	1.08	1.08	1.08	1.08
1.09	1.09	1.09	1.09	1.09	1.09
1.10	1.10	1.10	1.10	1.10	1.10
1.11	1.11	1.11	1.11	1.11	1.11
1.12	1.12	1.12	1.12	1.12	1.12
1.13	1.13	1.13	1.13	1.13	1.13
1.14	1.14	1.14	1.14	1.14	1.14
1.15	1.15	1.15	1.15	1.15	1.15
1.16	1.16	1.16	1.16	1.16	1.16
1.17	1.17	1.17	1.17	1.17	1.17
1.18	1.18	1.18	1.18	1.18	1.18
1.19	1.19	1.19	1.19	1.19	1.19
1.20	1.20	1.20	1.20	1.20	1.20
1.21	1.21	1.21	1.21	1.21	1.21
1.22	1.22	1.22	1.22	1.22	1.22
1.23	1.23	1.23	1.23	1.23	1.23
1.24	1.24	1.24	1.24	1.24	1.24
1.25	1.25	1.25	1.25	1.25	1.25