

## SMLOUVA O UŽÍVÁNÍ MOVITÉHO MAJETKU

**Zařízení služeb pro Ministerstvo vnitra**,  
státní příspěvková organizace zřízená Ministerstvem vnitra Zřizovací listinou č.j.: N-1337/97 ze dne 8. 12. 1997  
Sídlo: Přípotoční 300, 101 00 Praha 10  
IČO: 67779999  
Zastoupená: : **Ing. Jozefem Polakovičem**, vedoucím úseku ekonomiky  
na základě Pověření ze dne 21. 7.2016, č. j.:ZSM-21-3/01-2016.  
Telefon: [REDAKCE]  
e-mail: [REDAKCE]  
(dále jen „ZSMV“)

a

**Česká republika – Ministerstvo vnitra**  
Sídlo: Nad Štolou 936/3, 170 34 Praha 7, Holešovice  
IČ: 00007064  
Zastoupená: **Bc. Martinou Petržilovou**, vedoucí samostatného oddělení finančního a analytického, na základě NMV č. 45/2011, o řízení, organizaci a výkonu ekonomické činnosti (útvary dle NMV a SSP náměstka ministra vnitra pro státní službu a státního tajemníka v Ministerstvu vnitra č. 23/2016, ve znění pozdějších předpisů)  
Telefon: [REDAKCE]  
e-mail: [REDAKCE]  
(dále jen „Uživatel“)  
(obě výše uvedené společně dále též jen „Smluvní strany“, případně každá z nich samostatně dále též jen „Smluvní strana“)

u z a v í r a j í

dle § 1746 odst. 2 zákona č. 89/2012 Sb., občanský zákoník, v souladu s § 55 odst. 3 zákona č. 219/2000 Sb., o majetku České republiky a jejím vystupování v právních vztazích, ve znění pozdějších předpisů, § 14 a násl. vyhlášky Ministerstva financí č. 62/2001 Sb., ve znění pozdějších předpisů a v souladu s rozhodnutím Ministra vnitra č.j: MV - 174888 - 4/OZF – 2015, referátníkem ze dne 17. 12. 2015.  
tuto

**SMLOUVU**  
**o užívání movitého majetku**  
(dále též jen „Smlouva“)

Článek I.  
Úvodní ustanovení

1. Česká republika vlastní a ZSMV je dle Zřizovací listiny č.j.: N-1337/97 ze dne 8. 12. 1997, ve znění pozdějších dodatků (dále jen „Zřizovací listina“) příslušné hospodařit s movitým majetkem, který je uveden v příloze č.1 Smlouvy, zpracované na základě podkladů dodaných odpovědným evidenčním pracovníkem ZSMV (dále jen „movitý majetek“).  
Tento movitý majetek je umístěn v objektu: Olšanská, adresa: Praha 3, Olšanská 1951/4, 130 00, označení CEN: V- CZ01000008, katastr: Žižkov, LV: 15040, budova č. 1, místnost č.: 402, 432, 433, 434, 439, 441.
2. Účetní hodnota movitého majetku předaného k užívání činí 308.408,57 Kč. (slovy: tři sta osm tisíc čtyři sta osm korun českých a padesát sedm haléřů).

## Článek II. Předmět a účel

1. Předmětem Smlouvy je závazek ZSMV umožnit Uživateli nerušené užívání movitého majetku a sjednání práv a povinností Smluvních stran při péči o tento movitý majetek.
2. Účelem Smlouvy je zajištění součinnosti Smluvních stran při péči o movitý majetek.

## Článek III. Doba užívání

1. Užívání movitého majetku se sjednává jako bezplatné na dobu neurčitou.

## Článek IV. Práva a povinnosti smluvních stran

1. ZSMV je povinno zabezpečit údržbu, opravy, obnovu a servis movitého majetku v jednotlivých místnostech, ve kterých je movitý majetek umístěn.  
Údržbu, opravy, obnovu a servis movitého majetku bude ZSMV provádět po dohodě s Uživatelem tak, aby nevznikly překážky při plnění úkolů Uživatele.
2. ZSMV je oprávněno provádět inventury, periodické kontroly, revize a technické prohlídky u movitého majetku v předepsaných termínech.
3. Uživatel se zavazuje tyto činnosti ZSMV strpět a poskytnout nezbytnou součinnost.
4. Uživatel není oprávněn provádět jakékoliv úpravy na užívaném movitém majetku.
5. Uživatel se zavazuje, že v případě přemístění majetku mezi jednotlivými místnostmi bude o této skutečnosti informovat kontaktní osobu oprávněnou jednat za ZSMV uvedenou v ustanovení čl. V odst. 2 Smlouvy.
6. Uživatel se zavazuje, že v případě přípravy organizačních změn a s nimi související změnou konkrétního uživatele movitého majetku, bude o této skutečnosti informovat kontaktní osobu oprávněnou jednat za ZSMV uvedenou v ustanovení čl. V odst. 2 Smlouvy.
7. Uživatel je povinen písemně (e-mailem) a bez zbytečného odkladu upozornit ZSMV na potřebu oprav užívaného movitého majetku a ZSMV je povinné postupovat v souladu s článkem IV. odst. 1 Smlouvy s tím, že nejpozději do tří pracovních dnů ode dne obdržení uvedeného upozornění uzavře

s Uživatelem ústní či písemnou dohodu o provedení opravy s tím, že Uživatel v případě potřeby poskytne ZSMV součinnost při provedení předmětné opravy.

- Uživatel je povinen udržovat předmět užívání po celou dobu platnosti Smlouvy minimálně ve stavu, v jakém mu byl předán, s přihlédnutím k obvyklému opotřebení.

#### Článek V. Závěrečná ustanovení

- Obsah Smlouvy může být měněn nebo doplňován dohodou Smluvních stran, a to pouze formou písemných, vzestupně číslovaných dodatků, které se stanou nedílnou součástí Smlouvy. Všechny stejnopisy předmětných dodatků budou mít platnost originálů.
- Kontaktní osoby (ev. pracovník ZSMV) oprávněné jednat za ZSMV zejména ve věcech dle článku IV. Smlouvy je [redacted] (objekt Olšanská) .
- Kontaktní osobou oprávněnou jednat za Uživatele zejména ve věcech dle článku IV. Smlouvy je [redacted]
- Smlouva je vyhotovena v pěti stejnopisech, kdy dva obdrží Uživatel a tři ZSMV.
- Smlouva nabývá platnosti a účinnosti dnem podpisu obou Smluvních stran.
- Smluvní strany prohlašují, že si Smlouvu přečetly, jejímu obsahu porozuměly, a že Smlouva je sepsána určitě, srozumitelně, svobodně, vážně a volně, nikoliv v tísní za nápadně nevýhodných podmínek, což Smluvní strany stvrzují níže svými podpisy.

V Praze dne :

za ZSMV:

[redacted]  
Ing. Jozef Polakovič

V Praze dne: 17. 07. 2018

za Uživatele:

[redacted]  
Bc. Martina Petřilová

- Příloha č. 1 - Seznam movitého majetku  
č. 2 - Pověření Ing. Jozefa Polakoviče

## Seznam užívaného movitého majetku k 31. 12. 2017: Samostatné odd. finanční a analytické - 2515000070

Název majetku	NS vyhodnocení	Místnost	Název NS	Normativní data	Sériové / výrobní číslo	Název	Typ	Měřítko	Hodnota	Area	Název areálu	Budova	Adresa budovy	Stav majetku
2515308007	2515000070	402	Objekt Olšanská	132281070998	120	Konvice elektrická vamá	MORPHY RICHARDS	1,000	1 009,70 Kč	2100008	PHA, Olšanská - admin. Budova	1	Praha 3, Olšanská 1951/4,13000	kancelář
2515308007	2515000070	402	Objekt Olšanská	180401103859	8	Skříň 1dv bytová	MODUL KAP 419/	1,000	2 603,50 Kč	2100008	PHA, Olšanská - admin. Budova	1	Praha 3, Olšanská 1951/4,13000	kancelář
2515308007	2515000070	402	Objekt Olšanská	180401296148	846	Skříňka kontejnerová dřevo	MODUL 92	1,000	2 913,97 Kč	2100008	PHA, Olšanská - admin. Budova	1	Praha 3, Olšanská 1951/4,13000	kancelář
2515308007	2515000070	402	Objekt Olšanská	180401296148	847	Skříňka kontejnerová dřevo	MODUL 92	1,000	2 913,97 Kč	2100008	PHA, Olšanská - admin. Budova	1	Praha 3, Olšanská 1951/4,13000	kancelář
2515308007	2515000070	402	Objekt Olšanská	180401296147	563	Skříňka 2 dveř.dř.	MODUL KAP223	1,000	2 536,37 Kč	2100008	PHA, Olšanská - admin. Budova	1	Praha 3, Olšanská 1951/4,13000	kancelář
2515308007	2515000070	402	Objekt Olšanská	180401299231	323	Skříňka prosklená dřevěná MODUL KAP 228		1,000	2 190,07 Kč	2100008	PHA, Olšanská - admin. Budova	1	Praha 3, Olšanská 1951/4,13000	kancelář
2515308007	2515000070	402	Objekt Olšanská	180401299241	33	Skříňka kontejner. 92-matá Modul KAP dř.		1,000	2 308,10 Kč	2100008	PHA, Olšanská - admin. Budova	1	Praha 3, Olšanská 1951/4,13000	kancelář
2515308007	2515000070	402	Objekt Olšanská	180401313039	6552	Židle čalouněná dřevěná		1,000	882,10 Kč	2100008	PHA, Olšanská - admin. Budova	1	Praha 3, Olšanská 1951/4,13000	kancelář
2515308007	2515000070	402	Objekt Olšanská	180401400104	477	Stůl psací dřevěný korpus	MODUL KAP -HNĚDÁ	1,000	2 281,41 Kč	2100008	PHA, Olšanská - admin. Budova	1	Praha 3, Olšanská 1951/4,13000	kancelář
2515308007	2515000070	402	Objekt Olšanská	180401400125	28	Stolek pod stroj	DŘEVĚNÝ MODUL KAP	1,000	1 712,40 Kč	2100008	PHA, Olšanská - admin. Budova	1	Praha 3, Olšanská 1951/4,13000	kancelář
2515308007	2515000070	402	Objekt Olšanská	180401400137	6	Stolek pod počítač	DŘEVĚNÝ ASISTENT 2	1,000	1 880,00 Kč	2100008	PHA, Olšanská - admin. Budova	1	Praha 3, Olšanská 1951/4,13000	kancelář
2515308007	2515000070	402	Objekt Olšanská	180401488023	248	Stůl dřevěný rohový 90°	MODUL KAP	1,000	1 823,70 Kč	2100008	PHA, Olšanská - admin. Budova	1	Praha 3, Olšanská 1951/4,13000	kancelář
2515308007	2515000070	402	Objekt Olšanská	180401488023	247	Stůl dřevěný rohový 90°	MODUL KAP	1,000	1 823,70 Kč	2100008	PHA, Olšanská - admin. Budova	1	Praha 3, Olšanská 1951/4,13000	kancelář
2515308007	2515000070	402	Objekt Olšanská	180401488023	248	Stůl dřevěný rohový 90°	MODUL KAP	1,000	1 823,70 Kč	2100008	PHA, Olšanská - admin. Budova	1	Praha 3, Olšanská 1951/4,13000	kancelář
2515308007	2515000070	402	Objekt Olšanská	180401717097	1	Stojan na šangny otcný kruhový dřevěný	5 PATER	1,000	1 848,74 Kč	2100008	PHA, Olšanská - admin. Budova	1	Praha 3, Olšanská 1951/4,13000	kancelář
2515308007	2515000070	402	Objekt Olšanská	180402231311	144	Skříň na spisy svařov.2dv.kovová		1,000	1 982,27 Kč	2100009	PHA, Olšanská - admin. Budova	1	Praha 3, Olšanská 1951/4,13000	kancelář
2515308007	2515000070	402	Objekt Olšanská	180402282013	691	Nástavec na skříň 2 dveře	KOVOVÝ	1,000	1 506,80 Kč	2100008	PHA, Olšanská - admin. Budova	1	Praha 3, Olšanská 1951/4,13000	kancelář
2515308007	2515000070	402	Objekt Olšanská	180402302601	699	Sedačka otočná pojízdná s područkami ☺		1,000	4 221,80 Kč	2100008	PHA, Olšanská - admin. Budova	1	Praha 3, Olšanská 1951/4,13000	kancelář
2515308007	2515000070	402	Objekt Olšanská	180402325014	528	Křeslo otočné pojízdné čalouněné		1,000	2 882,82 Kč	2100008	PHA, Olšanská - admin. Budova	1	Praha 3, Olšanská 1951/4,13000	kancelář
2515308007	2515000070	402	Objekt Olšanská	180403111023	#959	Chladnička 150 l	GALEX	1,000	7 278,12 Kč	2100008	PHA, Olšanská - admin. Budova	1	Praha 3, Olšanská 1951/4,13000	kancelář
2515308007	2515000070	402	Objekt Olšanská	180403331096	3552	Ventilátor stolní ☺		1,000	880,03 Kč	2100008	PHA, Olšanská - admin. Budova	1	Praha 3, Olšanská 1951/4,13000	kancelář
2515308007	2515000070	402	Objekt Olšanská	160405234022	1481	Lampa stolní zářivková ☺		1,000	1 255,30 Kč	2100008	PHA, Olšanská - admin. Budova	1	Praha 3, Olšanská 1951/4,13000	kancelář
2515308007	2515000070	432	Objekt Olšanská	101000013236	3	Váza skleněná brosená		1,000	6 000,00 Kč	2100008	PHA, Olšanská - admin. Budova	1	Praha 3, Olšanská 1951/4,13000	kancelář
2515308007	2515000070	432	Objekt Olšanská	120828018356	#127111100350D1	Stroj skartovací 220 V	HSM 125 2	1,000	13 971,44 Kč	2100009	PHA, Olšanská - admin. Budova	1	Praha 3, Olšanská 1951/4,13000	kancelář
2515308007	2515000070	432	Objekt Olšanská	132141620580	9	Termoska ALFI 1 l chrom		1,000	2 981,80 Kč	2100009	PHA, Olšanská - admin. Budova	1	Praha 3, Olšanská 1951/4,13000	kancelář
2515308007	2515000070	432	Objekt Olšanská	13229606842	#8	Kávovar elektrický	ROWENTA ES 180	1,000	5 781,00 Kč	2100008	PHA, Olšanská - admin. Budova	1	Praha 3, Olšanská 1951/4,13000	kancelář
2515308007	2515000070	432	Objekt Olšanská	132291070998	143	Konvice elektrická vamá	MORPHY RICHARDS	1,000	773,98 Kč	2100008	PHA, Olšanská - admin. Budova	1	Praha 3, Olšanská 1951/4,13000	kancelář
2515308007	2515000070	432	Objekt Olšanská	160801008478	6	Lékárenička-kufřík odnímatelný s náplní	ZM 20 OSOB	1,000	623,00 Kč	2100008	PHA, Olšanská - admin. Budova	1	Praha 3, Olšanská 1951/4,13000	kancelář
2515308007	2515000070	432	Objekt Olšanská	180401106869	4	Skříň 1dv bytová	MODUL KAP 419/	1,000	2 603,50 Kč	2100008	PHA, Olšanská - admin. Budova	1	Praha 3, Olšanská 1951/4,13000	kancelář
2515308007	2515000070	432	Objekt Olšanská	180401296148	850	Skříňka kontejnerová dřevo	MODUL 92	1,000	3 341,38 Kč	2100008	PHA, Olšanská - admin. Budova	1	Praha 3, Olšanská 1951/4,13000	kancelář
2515308007	2515000070	432	Objekt Olšanská	180401296147	565	Skříňka 2 dveř.dř.	MODUL KAP223	1,000	2 536,37 Kč	2100008	PHA, Olšanská - admin. Budova	1	Praha 3, Olšanská 1951/4,13000	kancelář
2515308007	2515000070	432	Objekt Olšanská	180401299230	8	Skříňka prosklená dřev. Modul KAP		1,000	2 295,80 Kč	2100008	PHA, Olšanská - admin. Budova	1	Praha 3, Olšanská 1951/4,13000	kancelář
2515308007	2515000070	432	Objekt Olšanská	180401313039	6577	Židle čalouněná dřevěná		1,000	882,10 Kč	2100008	PHA, Olšanská - admin. Budova	1	Praha 3, Olšanská 1951/4,13000	kancelář
2515308007	2515000070	432	Objekt Olšanská	180401363071	785	Křeslo pevné poločalouněné dřevěné		1,000	2 733,70 Kč	2100008	PHA, Olšanská - admin. Budova	1	Praha 3, Olšanská 1951/4,13000	kancelář
2515308007	2515000070	432	Objekt Olšanská	180401400104	480	Stůl psací dřevěný korpus	MODUL KAP -HNĚDÁ	1,000	2 289,53 Kč	2100008	PHA, Olšanská - admin. Budova	1	Praha 3, Olšanská 1951/4,13000	kancelář
2515308007	2515000070	432	Objekt Olšanská	180401400124	433	Stolek pod počítač	DŘEVĚNÝ MODUL KAP	1,000	1 881,01 Kč	2100008	PHA, Olšanská - admin. Budova	1	Praha 3, Olšanská 1951/4,13000	kancelář
2515308007	2515000070	432	Objekt Olšanská	180402231311	243	Skříň na spisy svařov.2dv.kovová		1,000	1 982,27 Kč	2100009	PHA, Olšanská - admin. Budova	1	Praha 3, Olšanská 1951/4,13000	kancelář
2515308007	2515000070	432	Objekt Olšanská	180402303501	118336	Křeslo manažerské otočné pojízdné čalou.	KOVOVÉ ☺	1,000	9 110,09 Kč	2100008	PHA, Olšanská - admin. Budova	1	Praha 3, Olšanská 1951/4,13000	kancelář
2515308007	2515000070	432	Objekt Olšanská	180403111005	#138054D	Chladnička 225 l220 l	CALEX	1,000	7 800,00 Kč	2100008	PHA, Olšanská - admin. Budova	1	Praha 3, Olšanská 1951/4,13000	kancelář
2515308007	2515000070	432	Objekt Olšanská	180403331096	3956	Ventilátor stolní ☺		1,000	880,03 Kč	2100008	PHA, Olšanská - admin. Budova	1	Praha 3, Olšanská 1951/4,13000	kancelář
2515308007	2515000070	433	Objekt Olšanská	120621209255	21184	Kalkulační stolní s tiskem	SHARP EL-2807	1,000	1 813,79 Kč	2100008	PHA, Olšanská - admin. Budova	1	Praha 3, Olšanská 1951/4,13000	kancelář
2515308007	2515000070	433	Objekt Olšanská	132290071659	55	Konvice elektrická vamá	DOMO DO9019WK	1,000	495,00 Kč	2100008	PHA, Olšanská - admin. Budova	1	Praha 3, Olšanská 1951/4,13000	kancelář
2515308007	2515000070	433	Objekt Olšanská	180401103213	90	Skříň knihovna 3/5 sklo, 2/5 piné dveře	800X440X1780,LTD 18MM N	1,000	4 588,00 Kč	2100008	PHA, Olšanská - admin. Budova	1	Praha 3, Olšanská 1951/4,13000	kancelář
2515308007	2515000070	433	Objekt Olšanská	180401122053	107	Skříň 1-dveřová dřevěná		1,000	2 453,88 Kč	2100008	PHA, Olšanská - admin. Budova	1	Praha 3, Olšanská 1951/4,13000	kancelář
2515308007	2515000070	433	Objekt Olšanská	180401212123	1176	Skříňka s dvířky nízká s 1 polici	800X440X720 PLNĚ DVEŘE	1,000	1 723,04 Kč	2100008	PHA, Olšanská - admin. Budova	1	Praha 3, Olšanská 1951/4,13000	kancelář
2515308007	2515000070	433	Objekt Olšanská	180401468111	334	Stůl kancelářský manipulační	1600X800X730 DESKA LTD	1,000	2 026,75 Kč	2100008	PHA, Olšanská - admin. Budova	1	Praha 3, Olšanská 1951/4,13000	kancelář
2515308007	2515000070	433	Objekt Olšanská	180401757055	6712	Kontejner ke kancelářskému stolu ☺	430X500X610 - CENTRÁLNÍ	1,000	2 682,00 Kč	2100008	PHA, Olšanská - admin. Budova	1	Praha 3, Olšanská 1951/4,13000	kancelář
2515308007	2515000070	433	Objekt Olšanská	180401757055	6711	Kontejner ke kancelářskému stolu ☺	430X500X610 - CENTRÁLNÍ	1,000	2 682,00 Kč	2100008	PHA, Olšanská - admin. Budova	1	Praha 3, Olšanská 1951/4,13000	kancelář
2515308007	2515000070	433	Objekt Olšanská	180402325041	649	Křeslo kancelářské čalouněné	ČALOUNĚNÉ 130KG	1,000	3 509,00 Kč	2100008	PHA, Olšanská - admin. Budova	1	Praha 3, Olšanská 1951/4,13000	kancelář
2515308007	2515000070	433	Objekt Olšanská	180402714011	164	Věšák kovový chromovaný		1,000	1 185,23 Kč	2100008	PHA, Olšanská - admin. Budova	1	Praha 3, Olšanská 1951/4,13000	kancelář
2515308007	2515000070	433	Objekt Olšanská	180403111510	#91930266	Chladnička	ZANUSSI ZRA 17800 WA	1,000	5 180,90 Kč	2100008	PHA, Olšanská - admin. Budova	1	Praha 3, Olšanská 1951/4,13000	kancelář
2515308007	2515000070	434	Objekt Olšanská	132290071659	56	Konvice elektrická vamá	DOMO DO9019WK	1,000	495,00 Kč	2100008	PHA, Olšanská - admin. Budova	1	Praha 3, Olšanská 1951/4,13000	kancelář
2515308007	2515000070	434	Objekt Olšanská	180401100213	89	Skříň knihovna 3/5 sklo, 2/5 piné dveře	800X440X1780,LTD 18MM N	1,000	4 588,00 Kč	2100008	PHA, Olšanská - admin. Budova	1	Praha 3, Olšanská 1951/4,13000	kancelář
2515308007	2515000070	434	Objekt Olšanská	180401122053	1106	Skříň 1-dveřová dřevěná		1,000	2 453,88 Kč	2100008	PHA, Olšanská - admin. Budova	1	Praha 3, Olšanská 1951/4,13000	kancelář
2515308007	2515000070	434	Objekt Olšanská	180401212123	1175	Skříňka s dvířky nízká s 1 polici	800X440X720 PLNĚ DVEŘE	1,000	1 723,04 Kč	2100008	PHA, Olšanská - admin. Budova	1	Praha 3, Olšanská 1951/4,13000	kancelář
2515308007	2515000070	434	Objekt Olšanská	180401468111	333	Stůl kancelářský manipulační	1600X800X730 DESKA LTD	1,000	2 026,75 Kč	2100008	PHA, Olšanská - admin. Budova	1	Praha 3, Olšanská 1951/4,13000	kancelář
2515308007	2515000070	434	Objekt Olšanská	180401757055	6710	Kontejner ke kancelářskému stolu ☺	430X500X610 - CENTRÁLNÍ	1,000	2 682,00 Kč	2100008	PHA, Olšanská - admin. Budova	1	Praha 3, Olšanská 1951/4,13000	kancelář
2515308007	2515000070	434	Objekt Olšanská	180402318045	909	Židle kovová čalouněná konferenční	BEZ PODRUČEK 130 KG	1,000	1 914,07 Kč	2100008	PHA, Olšanská - admin. Budova	1	Praha 3, Olšanská 1951/4,13000	kancelář
2515308007	2515000070	434	Objekt Olšanská	180402318045	908	Židle kovová čalouněná konferenční	BEZ PODRUČEK 130 KG	1,000	1 914,07 Kč	2100008	PHA, Olšanská - admin. Budova	1	Praha 3, Olšanská 1951/4,13000	kancelář
2515308007	2515000070	434	Objekt Olšanská	180402325041	648	Křeslo kancelářské čalouněné	ČALOUNĚNÉ 130KG	1,000	3 509,00 Kč	2100008	PHA, Olšanská - admin. Budova	1	Praha 3, Olšanská 1951/4,13000	kancelář
2515308007	2515000070	434	Objekt Olšanská	180402714011	165	Věšák kovový chromovaný		1,000	1 185,23 Kč	2100008	PHA, Olšanská - admin. Budova	1	Praha 3, Olšanská 1951/4,13000	kancelář
2515														

## Seznam užívaného movitého majetku k 31. 12. 2017: Samostatné odd. finanční a analytické - 2515000070

2515308007	2515000070	439	Objekt Olšanská	121403201648	#A050020938	Modiny nástěnné bateriové	1,000	1 300,00 Kč	2100008	PHA, Olšanská - admin. Budova	1	Praha 3, Olšanská 1951/4, 13000	kancelář
2515308007	2515000070	439	Objekt Olšanská	132290071859	57	Konvice elektrická várná	1,000	495,00 Kč	2100008	PHA, Olšanská - admin. Budova	1	Praha 3, Olšanská 1951/4, 13000	kancelář
2515308007	2515000070	439	Objekt Olšanská	180401100869	16	Skříňka 1dv bytová	1,000	1 878,58 Kč	2100008	PHA, Olšanská - admin. Budova	1	Praha 3, Olšanská 1951/4, 13000	kancelář
2515308007	2515000070	439	Objekt Olšanská	180401296147	566	Skříňka 2 dveř. df.	1,000	1 731,72 Kč	2100008	PHA, Olšanská - admin. Budova	1	Praha 3, Olšanská 1951/4, 13000	kancelář
2515308007	2515000070	439	Objekt Olšanská	180401296147	567	Skříňka 2 dveř. df.	1,000	1 731,70 Kč	2100008	PHA, Olšanská - admin. Budova	1	Praha 3, Olšanská 1951/4, 13000	kancelář
2515308007	2515000070	439	Objekt Olšanská	180401296147	568	Skříňka 2 dveř. df.	1,000	1 731,72 Kč	2100008	PHA, Olšanská - admin. Budova	1	Praha 3, Olšanská 1951/4, 13000	kancelář
2515308007	2515000070	439	Objekt Olšanská	180401296150	78	Skříňka otevřená dřevěná @	1,000	1 130,99 Kč	2100008	PHA, Olšanská - admin. Budova	1	Praha 3, Olšanská 1951/4, 13000	kancelář
2515308007	2515000070	439	Objekt Olšanská	180401299231	314	Skříňka prosklená dřevěná MODUL KAP 228	1,000	1 730,05 Kč	2100008	PHA, Olšanská - admin. Budova	1	Praha 3, Olšanská 1951/4, 13000	kancelář
2515308007	2515000070	439	Objekt Olšanská	180401313039	6839	Židle čalouněná dřevěná	1,000	1 615,10 Kč	2100008	PHA, Olšanská - admin. Budova	1	Praha 3, Olšanská 1951/4, 13000	kancelář
2515308007	2515000070	439	Objekt Olšanská	180401313039	6825	Židle čalouněná dřevěná	1,000	1 615,10 Kč	2100008	PHA, Olšanská - admin. Budova	1	Praha 3, Olšanská 1951/4, 13000	kancelář
2515308007	2515000070	439	Objekt Olšanská	180401313039	6557	Židle čalouněná dřevěná	1,000	882,10 Kč	2100008	PHA, Olšanská - admin. Budova	1	Praha 3, Olšanská 1951/4, 13000	kancelář
2515308007	2515000070	439	Objekt Olšanská	180401313039	6682	Židle čalouněná dřevěná	1,000	1 615,10 Kč	2100008	PHA, Olšanská - admin. Budova	1	Praha 3, Olšanská 1951/4, 13000	kancelář
2515308007	2515000070	439	Objekt Olšanská	180401313039	6653	Židle čalouněná dřevěná	1,000	1 615,10 Kč	2100008	PHA, Olšanská - admin. Budova	1	Praha 3, Olšanská 1951/4, 13000	kancelář
2515308007	2515000070	439	Objekt Olšanská	180401363071	762	Křeslo pevné poločalouněné dřevěné	1,000	2 733,70 Kč	2100008	PHA, Olšanská - admin. Budova	1	Praha 3, Olšanská 1951/4, 13000	kancelář
2515308007	2515000070	439	Objekt Olšanská	180401363071	763	Křeslo pevné poločalouněné dřevěné	1,000	2 733,70 Kč	2100008	PHA, Olšanská - admin. Budova	1	Praha 3, Olšanská 1951/4, 13000	kancelář
2515308007	2515000070	439	Objekt Olšanská	180401400124	438	Stůl pod počítač	1,000	1 174,55 Kč	2100008	PHA, Olšanská - admin. Budova	1	Praha 3, Olšanská 1951/4, 13000	kancelář
2515308007	2515000070	439	Objekt Olšanská	180401441107	50	Stůl kancelářský korpus MODUL KAP df.	1,000	1 327,59 Kč	2100008	PHA, Olšanská - admin. Budova	1	Praha 3, Olšanská 1951/4, 13000	kancelář
2515308007	2515000070	439	Objekt Olšanská	180401463323	61	Stůl konferenční dřevěný čtvercový	1,000	987,87 Kč	2100008	PHA, Olšanská - admin. Budova	1	Praha 3, Olšanská 1951/4, 13000	kancelář
2515308007	2515000070	439	Objekt Olšanská	180401498023	251	Stůl dřevěný rohový 90°	1,000	811,50 Kč	2100008	PHA, Olšanská - admin. Budova	1	Praha 3, Olšanská 1951/4, 13000	kancelář
2515308007	2515000070	439	Objekt Olšanská	180401498023	252	Stůl dřevěný rohový 90°	1,000	811,50 Kč	2100008	PHA, Olšanská - admin. Budova	1	Praha 3, Olšanská 1951/4, 13000	kancelář
2515308007	2515000070	439	Objekt Olšanská	180401498084	85	Stůl dřevěný jednod. MODUL KAP	1,000	1 649,21 Kč	2100008	PHA, Olšanská - admin. Budova	1	Praha 3, Olšanská 1951/4, 13000	kancelář
2515308007	2515000070	439	Objekt Olšanská	180401511102	1	Pohovka dvójseďatka čalouněná dřevěná	1,000	10 947,05 Kč	2100008	PHA, Olšanská - admin. Budova	1	Praha 3, Olšanská 1951/4, 13000	kancelář
2515308007	2515000070	439	Objekt Olšanská	180401714108	44	Stěna dřevěná předstíhová	1,000	894,40 Kč	2100008	PHA, Olšanská - admin. Budova	1	Praha 3, Olšanská 1951/4, 13000	kancelář
2515308007	2515000070	439	Objekt Olšanská	180401799033	72	Kontejner 92 Modul KAP	1,000	1 882,77 Kč	2100008	PHA, Olšanská - admin. Budova	1	Praha 3, Olšanská 1951/4, 13000	kancelář
2515308007	2515000070	439	Objekt Olšanská	180401799033	73	Kontejner 92 Modul KAP	1,000	1 882,77 Kč	2100008	PHA, Olšanská - admin. Budova	1	Praha 3, Olšanská 1951/4, 13000	kancelář
2515308007	2515000070	439	Objekt Olšanská	180402231311	212	Skříň na spisy svařov. 2dv. kovová	1,000	1 982,27 Kč	2100008	PHA, Olšanská - admin. Budova	1	Praha 3, Olšanská 1951/4, 13000	kancelář
2515308007	2515000070	439	Objekt Olšanská	180402303945	0	Křeslo kancel. čal. synchr. mech.	1,000	3 388,09 Kč	2100008	PHA, Olšanská - admin. Budova	1	Praha 3, Olšanská 1951/4, 13000	kancelář
2515308007	2515000070	439	Objekt Olšanská	180403111510	#82020033	Chladnička	1,000	5 160,80 Kč	2100008	PHA, Olšanská - admin. Budova	1	Praha 3, Olšanská 1951/4, 13000	kancelář
2515308007	2515000070	439	Objekt Olšanská	180403331056	3972	Ventilátor stolní @	1,000	880,03 Kč	2100008	PHA, Olšanská - admin. Budova	1	Praha 3, Olšanská 1951/4, 13000	kancelář
2515308007	2515000070	439	Objekt Olšanská	180403332955	44	Ventilátor stěnový	1,000	1 071,00 Kč	2100008	PHA, Olšanská - admin. Budova	1	Praha 3, Olšanská 1951/4, 13000	kancelář
2515308007	2515000070	441	Objekt Olšanská	120622035605	3	Stroj mlikařka kul. základ. funkce	1,000	875,89 Kč	2100008	PHA, Olšanská - admin. Budova	1	Praha 3, Olšanská 1951/4, 13000	kancelář
2515308007	2515000070	441	Objekt Olšanská	120628010305	#200089824D1	Stroj skartovací 220 V	1,000	10 339,50 Kč	2100008	PHA, Olšanská - admin. Budova	1	Praha 3, Olšanská 1951/4, 13000	kancelář
2515308007	2515000070	441	Objekt Olšanská	132290071720	78	Konvice elektrická várná	1,000	566,05 Kč	2100008	PHA, Olšanská - admin. Budova	1	Praha 3, Olšanská 1951/4, 13000	kancelář
2515308007	2515000070	441	Objekt Olšanská	180401100137	1	Skříň 2dv. df. KH SYSTEM SV 1-	1,000	8 063,00 Kč	2100008	PHA, Olšanská - admin. Budova	1	Praha 3, Olšanská 1951/4, 13000	kancelář
2515308007	2515000070	441	Objekt Olšanská	180401168113	9	Skříň-knihovna otevřená dřevěná	1,000	5 859,00 Kč	2100008	PHA, Olšanská - admin. Budova	1	Praha 3, Olšanská 1951/4, 13000	kancelář
2515308007	2515000070	441	Objekt Olšanská	180401298240	18	Skříňka kontejn. zásuv. KH SYSTEM K 5-1	1,000	4 634,00 Kč	2100008	PHA, Olšanská - admin. Budova	1	Praha 3, Olšanská 1951/4, 13000	kancelář
2515308007	2515000070	441	Objekt Olšanská	180401298240	17	Skříňka kontejn. zásuv. KH SYSTEM K 5-1	1,000	4 634,00 Kč	2100008	PHA, Olšanská - admin. Budova	1	Praha 3, Olšanská 1951/4, 13000	kancelář
2515308007	2515000070	441	Objekt Olšanská	180401313039	6804	Židle čalouněná dřevěná	1,000	882,10 Kč	2100008	PHA, Olšanská - admin. Budova	1	Praha 3, Olšanská 1951/4, 13000	kancelář
2515308007	2515000070	441	Objekt Olšanská	180401313039	6803	Židle čalouněná dřevěná	1,000	882,10 Kč	2100008	PHA, Olšanská - admin. Budova	1	Praha 3, Olšanská 1951/4, 13000	kancelář
2515308007	2515000070	441	Objekt Olšanská	180401363071	750	Křeslo pevné poločalouněné dřevěné	1,000	2 733,70 Kč	2100008	PHA, Olšanská - admin. Budova	1	Praha 3, Olšanská 1951/4, 13000	kancelář
2515308007	2515000070	441	Objekt Olšanská	180401400133	29	Stůl pod počítač	1,000	3 883,40 Kč	2100008	PHA, Olšanská - admin. Budova	1	Praha 3, Olšanská 1951/4, 13000	kancelář
2515308007	2515000070	441	Objekt Olšanská	180401400384	36	Stůl jedn. segment SJSB-t	1,000	1 782,10 Kč	2100008	PHA, Olšanská - admin. Budova	1	Praha 3, Olšanská 1951/4, 13000	kancelář
2515308007	2515000070	441	Objekt Olšanská	180401463056	78	Stůl psací dřevěný korpus	1,000	4 266,00 Kč	2100008	PHA, Olšanská - admin. Budova	1	Praha 3, Olšanská 1951/4, 13000	kancelář
2515308007	2515000070	441	Objekt Olšanská	180401498028	9	Stůl psací dřevěný korpus	1,000	4 266,00 Kč	2100008	PHA, Olšanská - admin. Budova	1	Praha 3, Olšanská 1951/4, 13000	kancelář
2515308007	2515000070	441	Objekt Olšanská	180402231311	207	Skříň na spisy svařov. 2dv. kovová	1,000	1 982,27 Kč	2100008	PHA, Olšanská - admin. Budova	1	Praha 3, Olšanská 1951/4, 13000	kancelář
2515308007	2515000070	441	Objekt Olšanská	180402305301	118337	Křeslo manažerské otočné poloh. čaloun.	1,000	9 110,09 Kč	2100008	PHA, Olšanská - admin. Budova	1	Praha 3, Olšanská 1951/4, 13000	kancelář
2515308007	2515000070	441	Objekt Olšanská	180403111270	#770	Chladnička kombinovaná	1,000	7 780,55 Kč	2100008	PHA, Olšanská - admin. Budova	1	Praha 3, Olšanská 1951/4, 13000	kancelář
2515308007	2515000070	441	Objekt Olšanská	180403331099	3967	Ventilátor stolní @	1,000	880,03 Kč	2100008	PHA, Olšanská - admin. Budova	1	Praha 3, Olšanská 1951/4, 13000	kancelář

Celkem

308 408,57 Kč

V Praze dne: 2.3.2018



17. 07. 2018

V Praze dne: .....



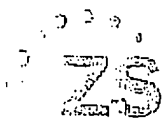

ZÁŘÍZENÍ SLUŽEB PRO  
MINISTERSTVO VNITRA

č.j. ZSM-21-3/01-2016

## *Pověření*

Já níže podepsaný JUDr. Ladislav Máca, jediný statutární orgán státní příspěvkové organizace **Zařízení služeb pro Ministerstvo vnitra, IČ: 67779999, se sídlem Praha 10, Přípotoční 300** (dále jen „organizace“),

tímto pověřuji zaměstnance organizace:

**Ing. Jozef Polakovič**



k tomu, aby ve všech právních věcech souvisejících s uzavíráním inominátních smluv ohledně nemovitého a movitého majetku, se kterým organizace hospodaří, a který je užíván jednotlivými organizačními útvary Ministerstva vnitra, vykonával právní úkony, které mi v této souvislosti přísluší, zejména tyto smlouvy uzavíral, resp. podepisoval.

Praha 21.7.2016

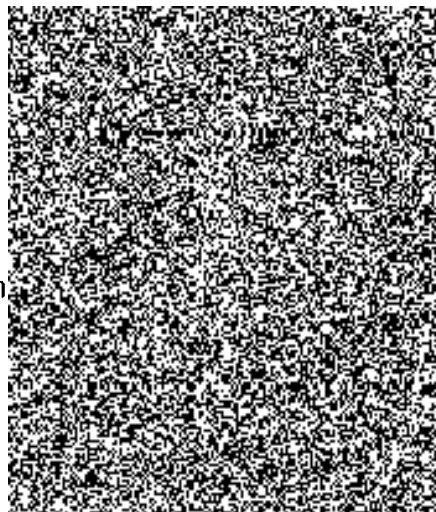

Pověření ve výše uvedeném rozsahu přijímám