

KRYCÍ LIST ROZPOČTU

Název stavby	Rekonstrukce místní a účelové komunikace v Jihlavě, a to MK č. 535c Henčov - ke skládce z Nových Domků	JKSO	
Název objektu	spoluúcast město	EČO	
		Místo	
		IČ	DIČ
Objednatel	Statutární město Jihlava	00286010	CZ00286010
Projektant			
Zhotovitel	SLUŽBY MĚSTA JIHLAVY s.r.o.	60727772	CZ60727772
Zpracoval			
	Rozpočet číslo	Dne	CZ-CPV
	N/30a/I/18	11.07.2018	CZ-CPA

Měrné a účelové jednotky

Počet	Náklady / 1 m.j.	Počet	Náklady / 1 m.j.	Počet	Náklady / 1 m.j.
0	0,00	0	0,00	0	0,00

Rozpočtové náklady v CZK

A Základní rozp. náklady		B Doplnkové náklady		C Náklady na umístění stavby	
1	HSV Dodávky 0,00	8	Práce přesčas 0,00	13	Zařízení staveniště 0,00
2	Montáž 2 212 114,68	9	Bez pevné podl. 0,00	14	Projektové práce 0,00
3	PSV Dodávky 0,00	10	Kulturní památka 0,00	15	Územní vlivy 0,00
4	Montáž 0,00	11		16	Provozní vlivy 0,00
5	"M" Dodávky 0,00			17	Jiné VRN 0,00
6	Montáž 0,00			18	VRN z rozpočtu 0,00
7	ZRN (ř.) 2 212 114,68	12	DN (ř. 8-11)	19	VRN (ř. 13-18) 0,00
20	HZS 0,00	21	Kompl. činnost 0,00	22	Ostatní náklady 0,00

Projektant, Zhotovitel, Objednatel

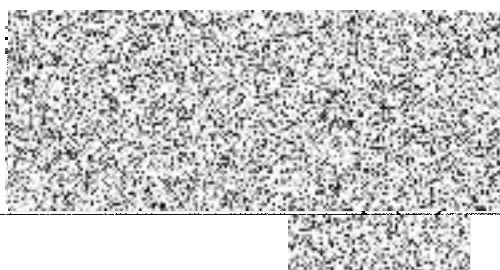

D Celkem bez DPH 2 212 114,68

DPH	%	Základ daně	DPH celkem
snížená	15,0	0,00	0,00
základní	21,0	2 212 114,68	464 544,08

Cena s DPH 2 676 658,76

E Přípočty a odpočty

Dodá zadavatel	0,00
Klouzavá doložka	0,00
Zvýhodnění	0,00

ROZPOČET

Stavba: Rekonstrukce místní a účelové komunikace v Jihlavě, a to MK č. 535c Henčov - ke skládce z Nových Domků
Objekt: spoluúčast město

Objednatel: Statutární město Jihlava

Zhotovitel: SLUŽBY MĚSTA JIHLAVY s.r.o.

Místo:

Zpracoval:

Datum: 11. 7. 2018

Č.	Kód položky	Popis	MJ	Množství celkem	Cena jednotková	Cena celkem	Hmotnost celkem
HSV Práce a dodávky HSV						2 212 114,68	0,000
1	291111114	Podklad pod zpevněné plochy z betonového recyklátu	m3	355,00000	196,70051	69 828,68	0,000
2	565135111	Asfaltový beton vrstva podkladní ACP 16 (obalované kamenivo OKS) tl. 50 mm š. do 3 m	m2	6 129,00000	120,89021	740 936,10	0,000
3	567512141	Recyklace podkladu za studena na místě - promísení s pojivem, kamenivem tl. 120 mm do 10000 m2	m2	6 129,00000	77,99368	478 023,29	0,000
4	573111113	Postřík živ. infiltrační s posypem z asfaltu množství 1,5 kg/m2	m2	6 129,00000	20,14837	123 489,35	0,000
5	573211112	Postřík živičný spojovací z sfaltu v množství 0,7 kg/m2	m2	6 129,00000	7,14942	43 818,80	0,000
6	577135111	Asfaltový beton vrstva obrusná ACO 16 (ABH) tl. 40 mm š. do 3 m	m2	6 129,00000	117,64047	721 018,46	0,000
7	FC0001	DIO	kpl	1,00000	35 000,00000	35 000,00	0,000

Celkem

2 212 114,68

0,000