

1. **Povinný:** Statutární město Hradec Králové  
IČ: 002 68 810, DIČ: CZ00268810  
sídlo: Československé armády 408, 502 00 Hradec Králové  
zastoupený: [REDACTED]

a

2. **Oprávněný:** Vodovody a kanalizace Hradec Králové, a. s.  
IČ: 48172898, DIČ: CZ48172898  
sídlo: Víta Nejedlého 893, 500 03 Hradec Králové  
společnost zapsaná v obchodním rejstříku vedeném u Krajského soudu v Hradci Králové, spisová značka B 964  
zastoupená: Ing. Františkem Barákem, předsedou představenstva

uzavírají níže uvedeného dne, měsíce a roku podle § 1257 a násl. zákona č. 89/2012 Sb., občanského zákoníku tuto

## SMLOUVU O ZŘÍZENÍ SLUŽEBNOSTI č. 1778/2018

### I.

1.1. Povinný prohlašuje, že je vlastníkem pozemků pp. č. 367/294, pp. č. 367/295, pp. č. 367/296, pp. č. 367/333, pp. č. 441/1, pp. č. 441/2, pp. č. 441/9, pp. č. 441/14, pp. č. 442/1, pp. č. 442/2, pp. č. 442/3, pp. č. 563/8, pp. č. 566/6, pp. č. 566/7, pp. č. 566/9, pp. č. 566/10, pp. č. 566/12, pp. č. 567/51, pp. č. 568/1, pp. č. 568/2, pp. č. 664/3, pp. č. 664/4, pp. č. 672/2 v k.ú. Třebeš a pp. č. 479/1, pp. č. 479/27, pp. č. 479/36, pp. č. 479/37, pp. č. 479/38, pp. č. 479/41, pp. č. 479/42, pp. č. 479/43, pp. č. 479/44, pp. č. 479/52, pp. č. 479/53, pp. č. 479/54 v k.ú. Nový Hradec Králové. Tyto pozemky jsou zapsány v katastru nemovitostí na listu vlastnictví č. 10001 pro k. ú. Třebeš a k.ú. Nový Hradec Králové a obec Hradec Králové, vedeném Katastrálním úřadem pro Královéhradecký kraj, Katastrálním pracovištěm Hradec Králové.

1.2. Oprávněný prohlašuje, že je vlastníkem přeložky výtlačného vodovodního řadu uloženého v částech pozemků uvedených v odst. 1.1. této smlouvy v rámci stavby „Vodovod Hradec Králové, výtlačný řad DN 600 na VDJ NHK“.

## II.

**2.1.** Povinný za níže specifikovaných podmínek zřizuje touto smlouvou ve prospěch oprávněného služebnost k částem pozemků uvedených v odst. 1.1. této smlouvy v rozsahu vymezeném geometrickým plánem č. 1532-6477/2011 a č. 2499-6477/2011 ze dne 6.2.2014, které vyhotovila společnost Geošrafo. Spol. s r. o., Zemědělská 1091, 500 03 Hradec Králové, a které jsou přílohou a nedílnou součástí této smlouvy (dále jen „služebné pozemky“). Služebnost spočívá v oprávnění vlastním nákladem a vhodným a bezpečným způsobem zřídít, provozovat, opravovat a udržovat přeložku výtlačného vodovodního řadu v částech pozemků uvedených v odst. 1.1. této smlouvy.

**2.2.** Tato služebnost se zřizuje na dobu neurčitou jako právo věcné. Oprávněný služebnost přijímá.

**2.3.** Zásah do povrchu služebných pozemků za účelem provádění údržby a oprav přeložky výtlačného vodovodního řadu bude možný pouze po předchozím písemném souhlasu povinného. Tento souhlas bude mít formu smlouvy o oprávnění k výkopovým pracím, ve které budou stanoveny podmínky jejich provádění.

**2.4.** Povinný se zavazuje, že nebude bezdůvodně bránit vydání písemného souhlasu k činnostem uvedeným v čl. II. odst. 2.3. této smlouvy. Nesnese-li záležitost při náhlém poškození přeložky výtlačného vodovodního řadu odkladu, obstará oprávněný jeho opravu i bez předchozího projednání s povinným, místo opravy označí a zabezpečí. V případě dle předchozí věty oprávněný oznámí provádění opravy přeložky výtlačného vodovodního řadu povinnému prostřednictvím podatelny Magistrátu města Hradec Králové neprodleně, nejpozději však do dvou dnů od započetí prací na provedení opravy. Po skončení prací uvede oprávněný služebný pozemek na vlastní náklad do předešlého stavu a nahradí škodu způsobenou provedením prací.

**2.5.** Oprávněný je povinen zpřístupnit každému vlastníku či spoluvlastníku služebných pozemků na jeho žádost dokumentaci stavby přeložky výtlačného vodovodního řadu v rozsahu nutném k ochraně jeho oprávněných zájmů.

**2.6.** Oprávněný je povinen si při výkonu práv odpovídajících služebnosti počínat tak, aby na majetku povinného nevznikaly žádné škody, případné vzniklé škody je oprávněný povinen uhradit.

**2.7.** Povinný se zavazuje na služebném pozemku výše uvedená oprávnění strpět a zdržet se všech činností, které by mohly ohrozit výkon práva odpovídajícího služebnosti.

## III.

**3.1.** Služebnost uvedená v čl. II. této smlouvy se zřizuje úplatně dle ceníku schválené Směrnice Rady města Hradec Králové č. 6/2008, v platném znění, za cenu 300,- Kč/bm, v druhu pozemku ostatní plocha, způsob využití ostatní komunikace, za cenu 480,-Kč/bm, v druhu pozemku ostatní plocha a způsob využití jiná plocha, v druhu pozemku zahrada za cenu 100,-Kč, za cenu 480,- v druhu pozemku ostatní plocha a způsob využití manipulační plocha, v druhu pozemku vodní plocha a způsob využití koryto vodního toku umělé za cenu 480,-Kč/bm u přeložky výtlačného vodovodního řadu je cena 327.980,- Kč + 21% DPH dle platných právních předpisů. Celková cena za zřízení služebnosti dle této smlouvy činí včetně 21% DPH 396.856,- Kč (slovy: tři sta devadesát šest tisíc osm set padesát šest korun českých).

**3.2.** Oprávněný se zavazuje, že uhradí povinnému jednorázově cenu za zřízení služebnosti ve výši 396.856,- Kč včetně 21% DPH na základě faktury, a to do 30 dnů ode dne podpisu této smlouvy všemi jejími účastníky na účet uvedený v záhlaví této smlouvy, variabilní symbol 0300001770. Cena bude považována za uhrazenou jejím připsáním na účet povinného.

3.3. V případě prodlení se zaplacením stanovené ceny za zřízení služebnosti uhradí oprávněný povinnému smluvní pokutu ve výši 0,1 % z dlužné částky za každý den prodlení. Vedle zaplacení smluvní pokuty dle předchozí věty je oprávněný povinen rovněž uhradit povinnému škodu, která povinnému vznikla v důsledku prodlení oprávněného se zaplacením ceny za zřízení služebnosti. Ustanovení § 2050 zákona č. 89/2012 Sb., občanského zákoníku, se nepoužije.

#### IV.

4.1. Smluvní strany se dohodly, že návrh na vklad služebnosti do katastru nemovitostí u Katastrálního úřadu pro Královéhradecký kraj, Katastrálního pracoviště Hradec Králové dle této smlouvy bude podán povinným, a to až po úplném zaplacení ceny za zřízení služebnosti.

4.2. Oprávněný zmocňuje povinného k podání návrhu na vklad služebnosti do katastru nemovitostí, případně k dalším úkonům ve správním, resp. vkladovém řízení a povinný toto zmocnění přijímá.

4.3. Správní poplatek spojený s podáním návrhu na vklad do katastru nemovitostí dle této smlouvy uhradí oprávněný.

#### V.

5.1. Zřízení služebnosti za podmínek uvedeného v této smlouvě bylo schváleno Radou města Hradec Králové usnesením č. RM/2018/409 dne 03.04.2018.

5.2. Smluvní strany prohlašují, že na tuto smlouvu se mj. vztahuje zákon č. 340/2015 Sb., o zvláštních podmínkách účinnosti některých smluv, uveřejňování těchto smluv a o registru smluv (zákon o registru smluv), a budoucí povinný je dle § 2 cit. zákona subjektem, jehož smlouvy se povinně uveřejňují prostřednictvím registru smluv.

5.3. Smluvní strany prohlašují, že smlouva neobsahuje žádná obchodní tajemství. Smluvní strany prohlašují, že souhlasí s uveřejněním této smlouvy v registru smluv.

5.4. Dle § 5 odst. 5 zákona č. 340/2015 Sb., zákon o registru smluv, je k řádnému uveřejnění smlouvy třeba, aby byla uveřejněna způsobem tam stanoveným, a to včetně vyplnění metadat. Smluvní strany se dohodly, že uveřejní metadata v níže uvedeném rozsahu a prohlašují, že uvedený rozsah metadat:

- identifikace smluvních stran:

Vodovody a kanalizace Hradec Králové, a.s., IČ: 48172898, Víta Nejedlého 893, 500 03 Hradec Králové, datová schránka: vk5ciic  
Statutární město Hradec Králové, IČ: 00268810, Československé armády 408, 502 00 Hradec Králové, datová schránka: bebb2in

- vymezení předmětu smlouvy:

smlouva o zřízení služebnosti – přeložky výtlačného vodovodního řadu v pp. č. 367/294, pp. č. 367/295, pp. č. 367/296, pp. č. 367/333, pp. č. 441/1, pp. č. 441/2, pp. č. 441/9, pp. č. 441/14, pp. č. 442/1, pp. č. 442/2, pp. č. 442/3, pp. č. 563/8, pp. č. 566/6, pp. č. 566/7, pp. č. 566/9, pp. č. 566/10, pp. č. 566/12, pp. č. 567/51, pp. č. 568/1, pp. č. 568/2, pp. č. 664/3, pp. č. 664/4, pp. č. 672/2 v k.ú. Třebeš a pp. č. 479/1, pp. č. 479/27, pp. č. 479/36, pp. č. 479/37, pp. č. 479/38, pp. č. 479/41, pp. č. 479/42, pp. č. 479/43, pp. č. 479/44, pp. č. 479/52, pp. č. 479/53, pp. č. 479/54 v k.ú. Nový Hradec Králové

cena: 327.980 Kč bez DPH, 396.856 Kč včetně DPH

- datum uzavření smlouvy: datum podpisu smlouvy poslední smluvní stranou

## VI.

6.1. Smluvní strany prohlašují, že tato smlouva byla sepsána podle jejich pravé a svobodné vůle, určitě, vážně, srozumitelně, nikoliv v tísní a za nápadně nevýhodných podmínek a že s jejím obsahem souhlasí.

6.2. Tato smlouva nabývá platnosti dnem podpisu obou smluvních stran a účinnosti dnem uveřejnění v registru smluv. Smluvní strany sjednávají, že měnit nebo doplňovat text smlouvy je možné pouze formou písemných dodatků podepsaných oběma smluvními stranami. Možnost měnit smlouvu jinou formou smluvní strany vylučují.

6.3. Povinnost strpět výkon práva odpovídajícího služebnosti zřízeného touto smlouvou přechází na každého dalšího případného vlastníka služebného pozemku.

6.4. Tato smlouva je vyhotovena ve čtyřech stejnopisech s platností originálu, z nichž jeden stejnopis obdrží oprávněný, dva stejnopisy obdrží povinný a jeden stejnopis bude sloužit pro potřeby Katastrálního úřadu pro Královéhradecký kraj, Katastrální pracoviště Hradec Králové.

za povinného :

za oprávněného:

V Hradci Králové dne:

16. 07. 2018

V Hradci Králové dne:

15. 6. 2018

Třebeš (647047)

438-13	640716.01	1045635.40	3	86	640792.31	1045850.39	3
778-71	640615.15	1045245.38	6	87	640575.25	1045097.66	3
778-78	640586.28	1045162.46	6	88	640580.37	1045099.28	3
1485-3	640502.37	1044829.87	3	89	640577.33	1045105.04	3
1485-4	640509.55	1044856.69	3	90	640481.39	1044773.47	6
1485-5	640503.33	1044855.02	3	91	640483.87	1044761.66	6
1485-6	640502.22	1044850.77	3	92	640490.12	1044806.21	3
1485-7	640546.41	1044992.79	3	93	640495.27	1044807.50	3
1485-9	640569.16	1045075.81	3	94	640491.05	1044809.63	3
1	640483.11	1044758.96	6	95	640497.21	1044810.92	3
2	640479.77	1044767.74	6	96	640491.18	1044810.10	3
3	640488.91	1044779.52	3	97	640497.34	1044811.40	3
4	640483.51	1044780.98	3	98	640497.19	1044832.20	6
5	640494.99	1044802.77	3	99	640498.84	1044816.90	6
6	640489.57	1044804.21	3	100	640498.66	1044837.61	3
7	640495.95	1044827.60	3	101	640499.70	1044820.08	6
8	640513.77	1044872.73	3	102	640501.66	1044848.70	3
9	640508.37	1044874.17	3	103	640501.10	1044825.22	3
10	640520.11	1044895.91	3	104	640561.34	1045068.24	6
11	640514.69	1044897.35	3	105	640592.67	1045163.05	6
12	640526.12	1044919.32	3	106	640652.03	1045378.45	3
13	640520.70	1044920.76	3	107	640646.44	1045379.28	3
14	640538.20	1044962.75	3	108	640688.12	1045511.72	3
15	640533.31	1044966.32	3	109	640682.80	1045513.52	3
16	640536.36	1044977.44	3	110	640692.98	1045529.36	6
17	640546.29	1045012.69	3	111	640687.45	1045530.40	6
18	640552.67	1045035.72	3	112	640694.74	1045535.44	6
19	640558.80	1045058.77	3	113	640689.10	1045536.11	6
20	640565.04	1045082.07	3	114	640722.15	1045634.92	3
21	640572.03	1045106.90	3	115	640731.29	1045691.81	3
22	640578.55	1045130.43	3	116	640736.50	1045689.63	3
23	640583.97	1045129.01	3	117	640760.68	1045764.94	6
24	640586.41	1045138.79	6	118	640765.92	1045776.88	3
25	640590.44	1045154.79	6	119	640760.58	1045778.79	3
26	640596.12	1045175.86	3	120	640777.16	1045811.48	3
27	640602.85	1045199.19	3	121	640771.44	1045811.91	3
28	640609.35	1045223.02	3	122	640694.15	1045533.40	6
29	640611.44	1045230.85	6	123	640688.66	1045534.57	6
30	640618.46	1045257.50	3				
31	640614.38	1045264.24	3				
32	640622.10	1045292.40	6				
33	640626.21	1045286.22	3				
34	640630.91	1045303.24	3				
35	640626.29	1045307.55	3				
36	640635.67	1045320.54	3				
37	640632.81	1045331.25	3				
38	640644.08	1045350.31	3				
39	640638.70	1045351.83	3				
40	640653.84	1045384.88	3				
41	640648.46	1045386.40	3				
42	640660.33	1045407.91	3				
43	640654.93	1045409.41	3				
44	640666.30	1045429.70	3				
45	640660.90	1045431.14	3				
46	640672.63	1045453.93	3				
47	640667.21	1045455.37	3				
48	640678.83	1045477.08	3				
49	640673.43	1045478.52	3				
50	640685.03	1045500.23	3				
51	640679.63	1045501.67	3				
52	640691.24	1045523.35	3				
53	640685.84	1045524.85	3				
54	640697.94	1045546.48	3				
55	640692.54	1045547.98	3				
56	640705.51	1045575.27	3				
57	640700.11	1045576.77	3				
58	640713.77	1045603.24	3				
59	640708.37	1045604.76	3				
60	640720.03	1045626.53	3				
61	640715.82	1045632.72	6				
62	640724.37	1045643.72	3				
63	640718.95	1045645.10	3				
64	640730.35	1045667.06	3				
65	640724.93	1045668.48	3				
66	640734.99	1045684.22	3				
67	640729.59	1045685.70	3				
68	640739.83	1045701.55	3				
69	640734.43	1045703.05	3				
70	640746.17	1045724.53	3				
71	640740.77	1045726.02	3				
72	640752.59	1045747.94	3				
73	640747.31	1045749.90	3				
74	640764.57	1045773.10	6				
75	640759.38	1045775.44	6				
76	640771.50	1045792.53	3				
77	640766.16	1045794.21	3				
78	640772.97	1045797.91	3				
79	640767.59	1045799.47	3				
80	640781.76	1045826.35	3				
81	640776.46	1045828.17	3				
82	640785.68	1045836.68	3				
83	640780.50	1045838.84	3				
84	640790.64	1045847.61	3				
85	640785.95	1045851.13	3				

k.ú. Kluky (647225)

899-3 640797.79 1045858.05 3  
 899-4 640791.44 1045858.80 3

Přehled kladu listů  
 grafických znázornění



VÝKAZ DOSAVADNÍHO A NOVÉHO STAVU ÚDAJŮ KATASTRU NEMOVITOSTÍ

Dosavadní stav				Nový stav				Porovnání se stavem evidence právních vztahů					
Označení pozemku parc. číslem	Výměra parcely		Druh pozemku Způsob využití	Označení pozemku parc. číslem	Výměra parcely		Druh pozemku Způsob využití	Typ stavby Způsob využití	Způsob určení výměr	Porovnání se stavem evidence právních vztahů			
	ha	m <sup>2</sup>			ha	m <sup>2</sup>				Díl přechází z pozemku označeného v katastru nemovitostí	díl větší poz. evidenci	Číslo listu vlastnický	Výměra dílu
367/187										367/187		20753	
367/237										367/237		20753	
367/263										367/263		21911	
367/294										367/294		10001	
367/295										367/295		10001	
367/296										367/296		10001	
367/333										367/333		10001	
367/335										367/335		25810	
439										439		26278	
441/1										441/1		10001	
441/8										441/8		60000	
441/9										441/9		10001	
441/14										441/14		10001	
442/1										442/1		10001	
442/2										442/2		10001	
442/3										442/3		10001	
563/8										563/8		10001	
565										565		6502	
566/6										566/6		10001	
566/7										566/7		25180	
566/9										566/9		25180	
566/10										566/10		10001	
566/12										566/12		10001	
567/50										567/50		20753	
567/51										567/51		10001	
568/1										568/1		10001	
568/2										568/2		24006	
664/3										664/3		10001	
664/4										664/4		10001	
672/2										672/2		10001	
441/2										441/2		10001	

Druh věcného břemene: díle smlouvy  
 Oprávněný: Vodovody a kanalizace Hradec Králové, a. s.



<b>GEOMETRICKÝ PLÁN</b> pro vymezení rozsahu věcného břemene	Geometrický plán ověřil úředně oprávněný zeměměřičský inženýr:		Stejnopis ověřil úředně oprávněný zeměměřičský inženýr:		
	Jméno příjmení: [redacted]		Jméno příjmení: [redacted]		
	Číslo položky seznamu úředně oprávněných zeměměřičských inženýrů: 1873/1999		Číslo položky seznamu úředně oprávněných zeměměřičských inženýrů: 1873/1999		
	Dne: 6.2.2014	Číslo: 62/2014	Dne: 11.3.2014	Číslo: 94/2014	
Vytvořitel: Geošrafo, spol. s r.o. Zemědělská 1091 500 03 Hradec Králové		Katastrální úřad souhlasí s ořizováním parcel.		Tento stejnopis odpovídá geometrickému plánu v elektronické podobě vloženému v dokumentaci katastrálního úřadu.	
Číslo plánu: 1532-6477/2011		KÚ pro Královéhradecký kraj KP Hradec Králové		Ověření stejnopisu geometrického plánu v listinné podobě.	
Okres: Hradec Králové		PGP-130/2014		[redacted]	
Obec: Hradec Králové		2014.02.28 15:37:43 CET		[redacted]	
Kat. území: Třebeš		[redacted]		[redacted]	
Mapový list: DKM		[redacted]		[redacted]	
Dosaď smlouvou vymezeným pozemkům byla poskytnuta možnost seznámit se v terénu s průběhem navrhovaných nových hranic, které byly označeny přídepsaným způsobem.					



Cast 2  
Cast 3

2

Cast 1  
Cast 2

367/300

367/296

441/2

441/9

441/10

441/7

441/11

1425-4

1425-5

1425-6

1425-7

270/00

281/87

124/87

124/88

145/89

147/90

12

6

11

10

8

9

4

5

S

S

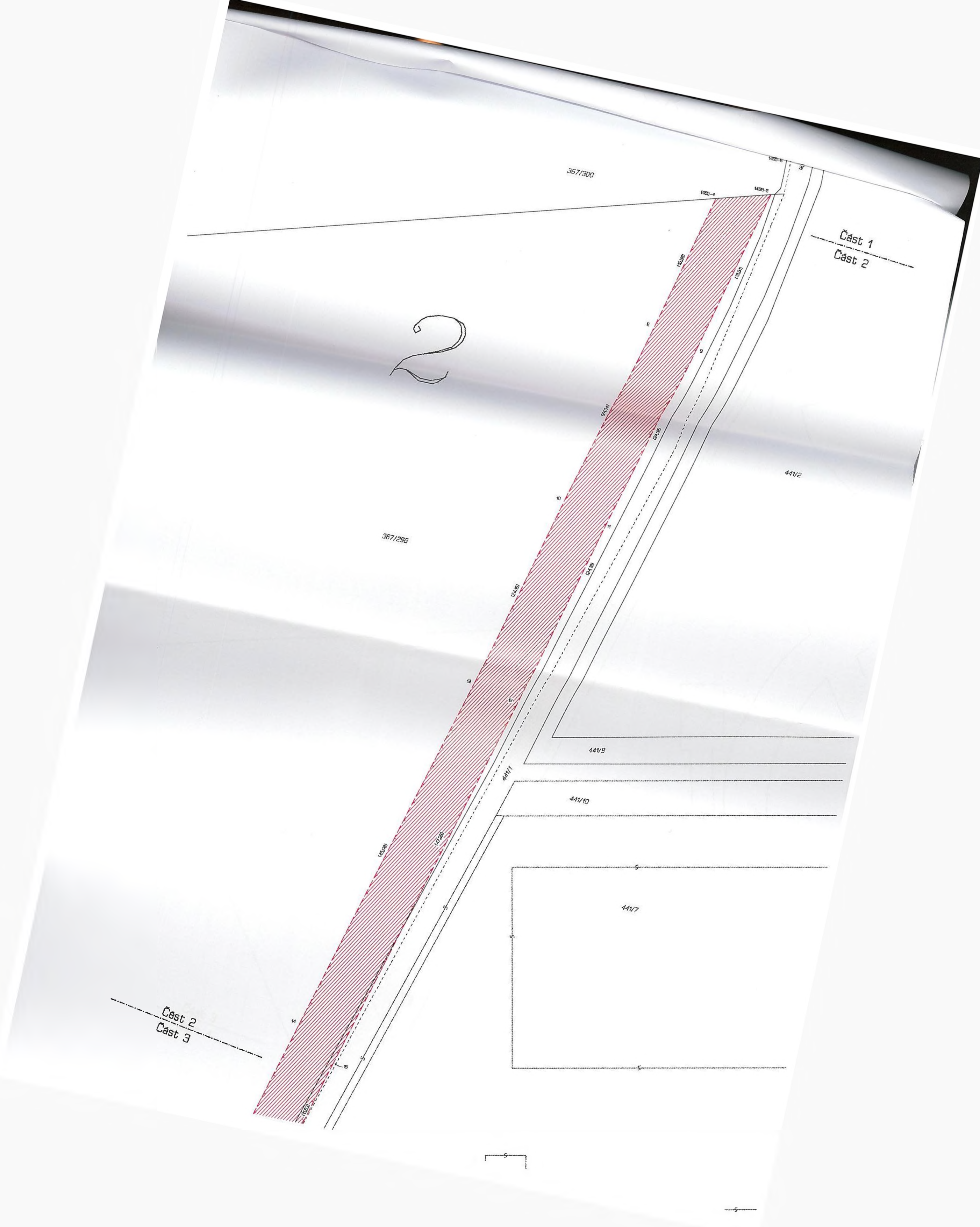

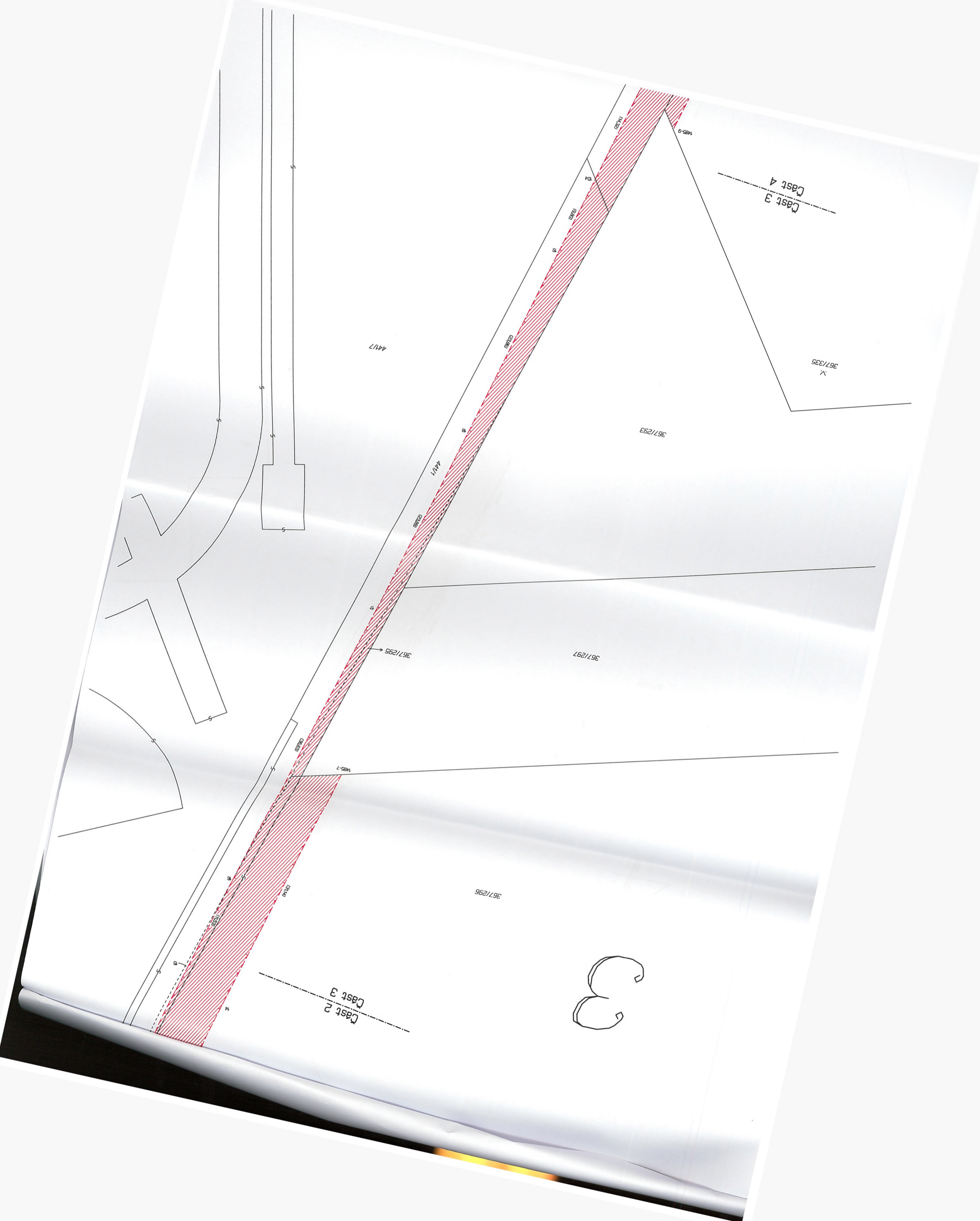

3

4

v.  
367/335

Čast 3  
Čast 4

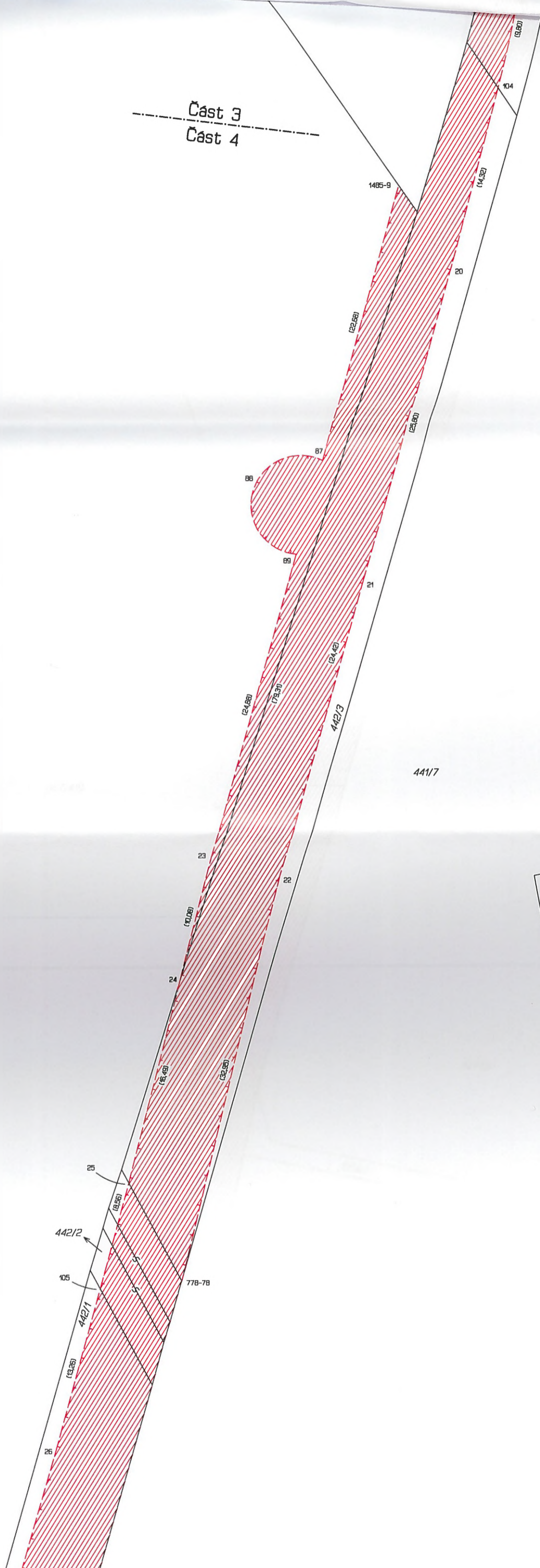

Čast 4  
Čast 5

Cast 4  
Cast 5

443

367/335

5

367/197

441/7

439

367/419

664/3

367/418

14,950

367/417

770-71

441/29

16,571

664/2

367/263

30

667/1

485

563/22

563/21

565

23,740

33

563/2

771

Cast 5  
Cast 6

664/4

33

16,571

23,740

14,950

16,571

770-71

664/3

439

367/419

367/418

367/417

367/263

565

441/29

441/7

443

367/335

5

664/2

667/1

485

563/22

563/21

771

664/4

563/2

664/3

439

367/419

367/418

367/417

367/263

565

441/29

441/7

443

367/335

5

664/2

667/1

485

563/22

563/21

771

664/4

563/2

664/3

439

367/419

367/418

367/417

367/263

565

441/29

441/7

443

367/335

5

664/2

667/1

485

563/22

563/21

771

664/4

563/2

664/3

439

367/419

367/418

367/417

367/263

565

441/29

441/7

443

367/335

5

664/2

667/1

485

563/22

563/21

771

664/4

563/2

664/3

439

367/419

367/418

367/417

367/263

565

441/29

441/7

443

367/335

5

664/2

667/1

485

563/22

563/21

771

664/4

563/2

664/3

439

367/419

367/418

367/417

367/263

565

441/29

441/7

443

367/335

5

664/2

667/1

485

563/22

563/21

771

664/4

563/2

664/3

439

367/419

367/418

367/417

367/263

565

441/29

441/7

443

367/335

5

664/2

667/1

485

563/22

563/21

771

664/4

563/2

664/3

439

367/419

367/418

367/417

367/263

565

441/29

441/7

443

367/335

5

664/2

667/1

485

563/22

563/21

771

664/4

563/2

664/3

439

367/419

367/418

367/417

367/263

565

441/29

441/7

443

367/335

5

664/2

667/1

485

563/22

563/21

771

664/4

563/2

664/3

439

367/419

367/418

367/417

367/263

565

441/29

441/7

443

367/335

5

664/2

667/1

485

563/22

563/21

771

664/4

563/2

664/3

439

367/419

367/418

367/417

367/263

565

441/29

441/7

443

367/335

5

664/2

667/1

485

563/22

563/21

771

664/4

563/2

664/3

439

367/419

367/418

367/417

367/263

565

441/29

441/7

443

367/335

5

664/2

667/1

485

563/22

563/21

771

664/4

563/2

664/3

439

367/419

367/418

367/417

367/263

565

441/29

441/7

443

367/335

5

664/2

667/1

485

563/22

563/21

771

664/4

563/2

664/3

439

367/419

367/418

367/417

367/263

565

441/29

441/7

443

367/335

5

664/2

667/1

485

563/22

563/21

771

664/4

563/2

664/3

439

367/419

367/418

367/417

367/263

565

441/29

441/7

443

367/33

6

Cast 5  
Cast 6

563/2

664/4

367/263

563/23

804

805

11  
563/19

11  
563/18

367/236

565

563/8

1001

1002

551/18

551/17

Cast 6  
Cast 7

v.  
367/333

11  
551/24

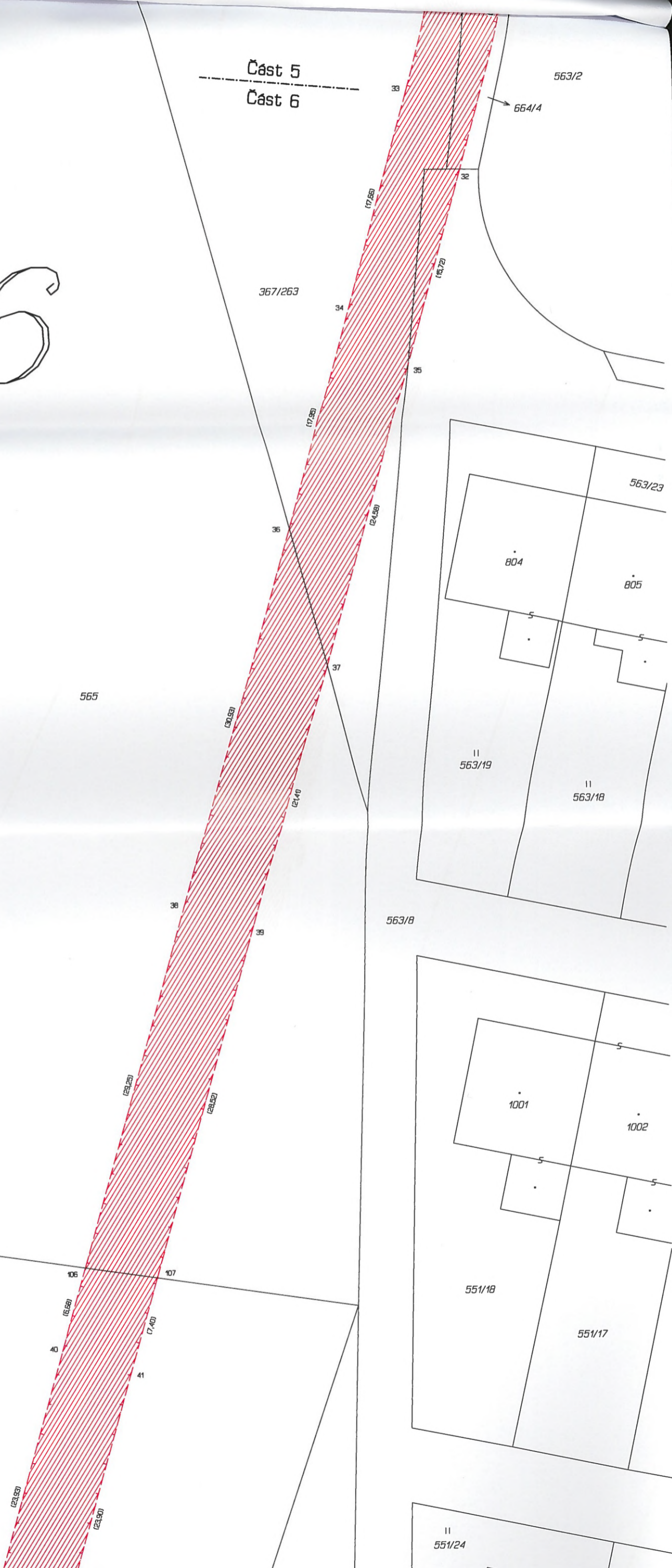

Čast 6  
Čast 7

367/236

V.  
367/333



367/199

367/334

Čast 7  
Čast 8

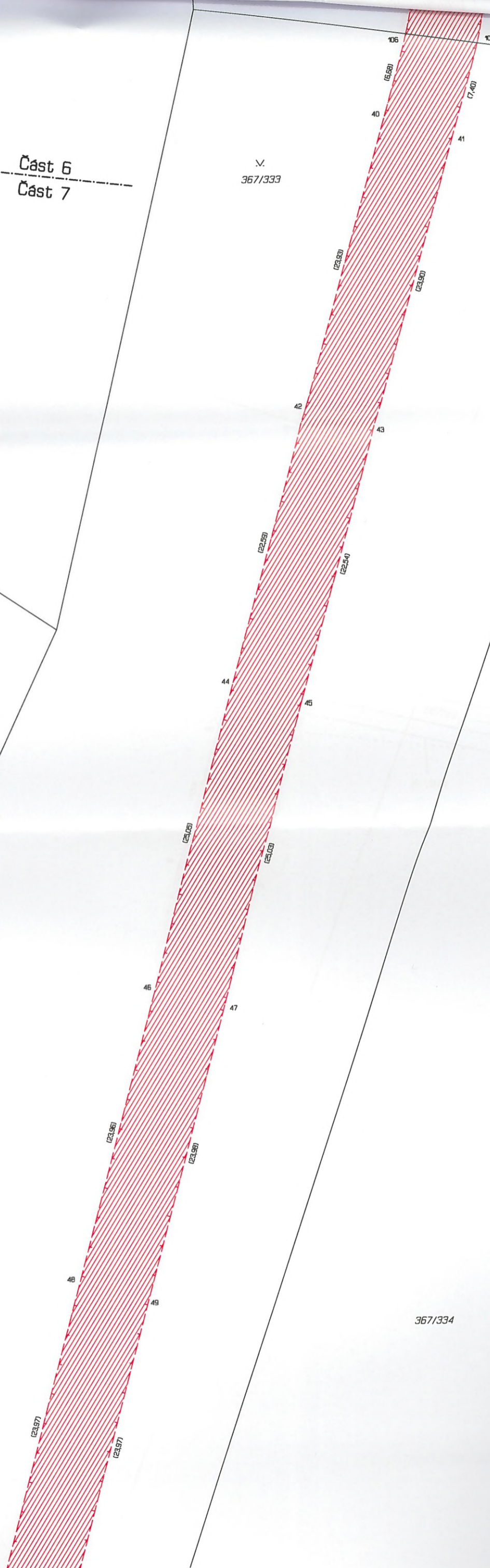

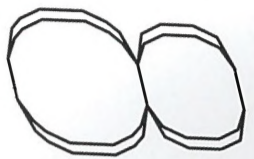

367/199

Cast 7  
Cast 8

367/333

367/237

567/51

367/187

567/180

Cast B  
Cast 9

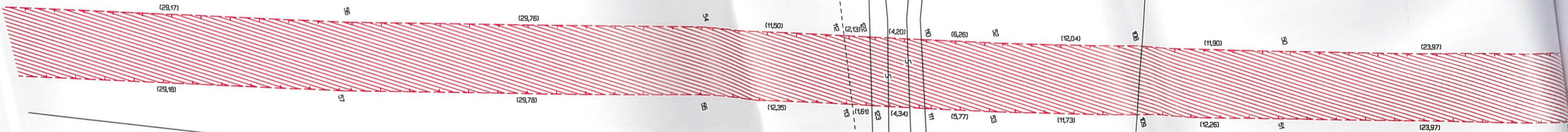

567/187

Cast 8

Cast 9

9

567/102

1188

567/86

Cast 9

Cast 10

566/5

566/6

566/7

385/12

385/11

385/10

566/1

567/87

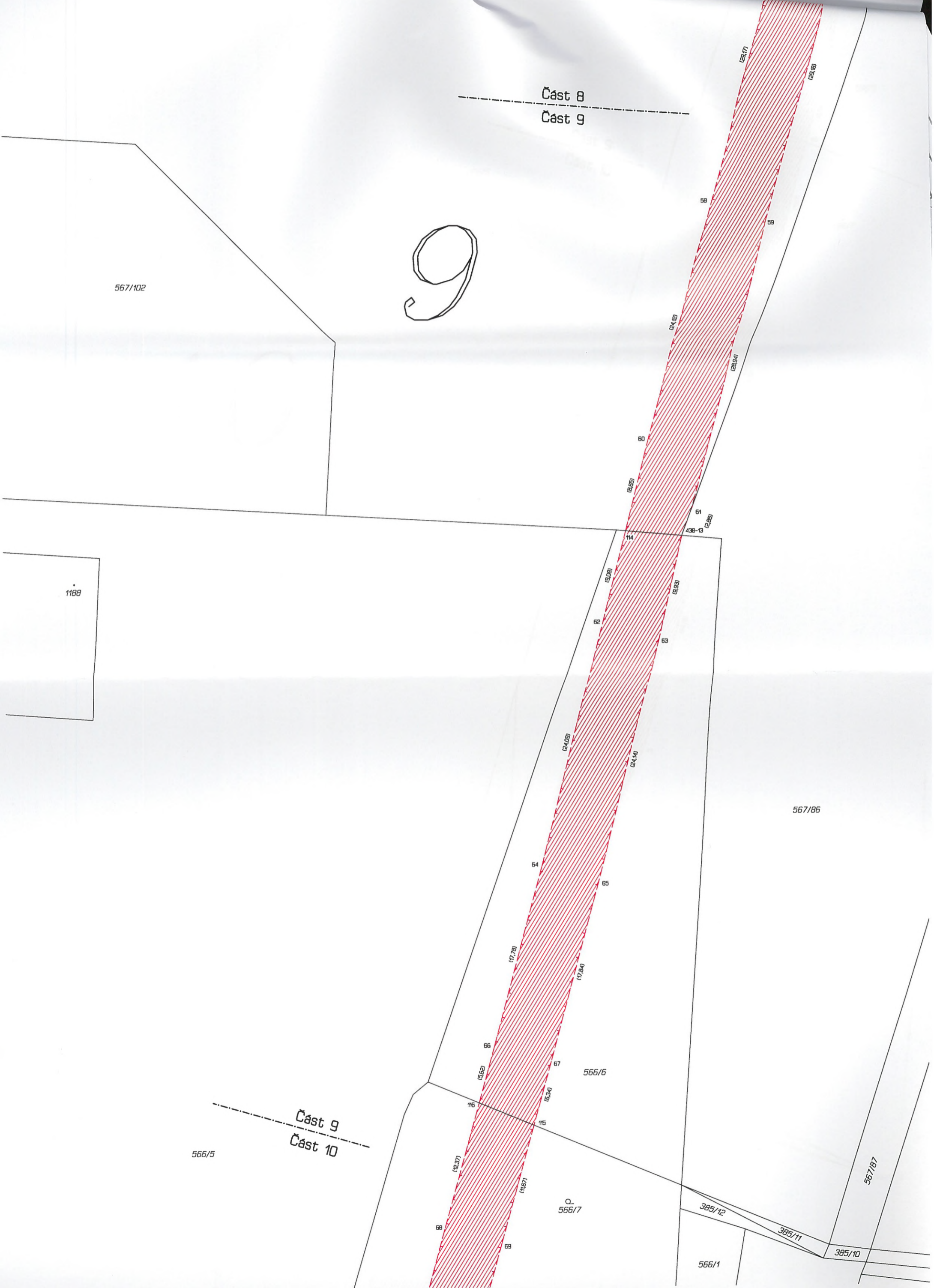

10



357/1

566/13

Čast 10  
Čast 11

566/10

566/11

357/6

1 1

357/3

568/2

568/1

672/2

k.o. Trebes  
k.o. Kluky

Husova

483/3

483/13

280/65

280/43

280/44

899-3

(6,32)

899-4

(9,42)

(9,43)

86 (3,24)

87

(12,01)

88

(11,05)

89

(15,25)

120

121

(14,21)

76

(5,37)

77

(5,45)

(15,40)

79

(15,21)

(13,02)

(17,02)

81

(11,40)

83

(13,45)

85

(9,42)

(6,32)

89

89

Seznam souřadnic (S-JTSK)  
 Číslo bodu Souřadnice pro zápis do KN  
 Y X Kód kv. Poznámka

k.ú. Třebeš (647047)

1532-1 640483.11 1044758.96 6  
 1532-2 640479.77 1044767.74 6

k.ú. Nový Hradec Králové (647187)

1434-1904 640464.02 1044711.15 3  
 1 640475.74 1044732.36 3  
 2 640470.55 1044734.75 3  
 3 640473.01 1044723.06 3  
 4 640467.49 1044723.99 3  
 5 640435.84 1044585.60 3  
 6 640430.50 1044587.30 3  
 7 640434.21 1044581.20 3  
 8 640428.99 1044583.18 3  
 9 640480.96 1044751.20 6  
 10 640474.77 1044749.86 6  
 11 640461.57 1044680.73 3  
 12 640456.46 1044683.23 3  
 13 640446.08 1044644.86 3  
 14 640443.60 1044635.70 3  
 15 640439.83 1044621.76 3  
 16 640444.09 1044616.09 3  
 17 640438.40 1044616.47 3  
 18 640438.51 1044616.90 3  
 19 640440.37 1044602.36 6  
 20 640434.69 1044602.79 6  
 21 640439.35 1044598.58 6  
 22 640433.63 1044598.87 6



VÝKAZ DOSAVADNÍHO A NOVÉHO STAVU ÚDAJŮ KATASTRU NEMOVITOSTÍ

Dosavadní stav		Nový stav			
Číslo bodu	Číslo bodu	Číslo bodu	Číslo bodu	Číslo bodu	Číslo bodu
479/1		479/1		10001	
479/27		479/27		10001	
479/36		479/36		10001	
479/37		479/37		10001	
479/38		479/38		10001	
479/41		479/41		10001	
479/42		479/42		10001	
479/43		479/43		10001	
479/44		479/44		10001	
479/52		479/52		10001	
479/53		479/53		10001	
479/54		479/54		10001	
479/59		479/59		9951	
479/69		479/69		21233	

Druh věcného břemene: dle smlouvy  
 Oprávněný: Vodovody a kanalizace Hradec Králové, a.s.

<b>GEOMETRICKÝ PLÁN</b> pro vymezení rozsahu věcného břemene	Geometrický plán ověřil úředně oprávněný zeměměřický inženýr:		Stejnopis ověřil úředně oprávněný zeměměřický inženýr:	
	Jméno, příjmení	Ing. Jan Netuka	Jméno, příjmení	Ing. Jan Netuka
	Číslo položky seznamu úředně oprávněných zeměměřických inženýrů	1873/1999	Číslo položky seznamu úředně oprávněných zeměměřických inženýrů	1873/1999
	Dne	6.2.2014	Číslo	61/2014
Náležitosti a přesnosti odpovídá právním předpisům		Tento stejnopis odpovídá geometrickému plánu v elektronické podobě uloženému v dokumentaci katastrálního úřadu		
Vyhotovitel: Geošrafo, spol. s r.o. Zemědělská 1091 500 03 Hradec Králové	katastrální úřad souhlasí s očíslováním parcel.		Ověření stejnopisu geometrického plánu v listinné podobě.	
Číslo plánu: 2499-6477/2011	KÚ pro Královéhradecký kraj KP Hradec Králové Jan Flidr PGP-125/2014 2014.02.28 09:17:35 CET			
Okres: Hradec Králové				
Obec: Hradec Králové				
Kat. území: Nový Hradec Králové				
Mapový list: DKM	Dosaďadním vlistníkům pozemků byla poskytnuta možnost seznámit se v terénu s průběhem navrhovaných nových hranic, které byly označeny předepsaným způsobem.			

1873/1999  
94/2014  
1873/1999  
94/2014

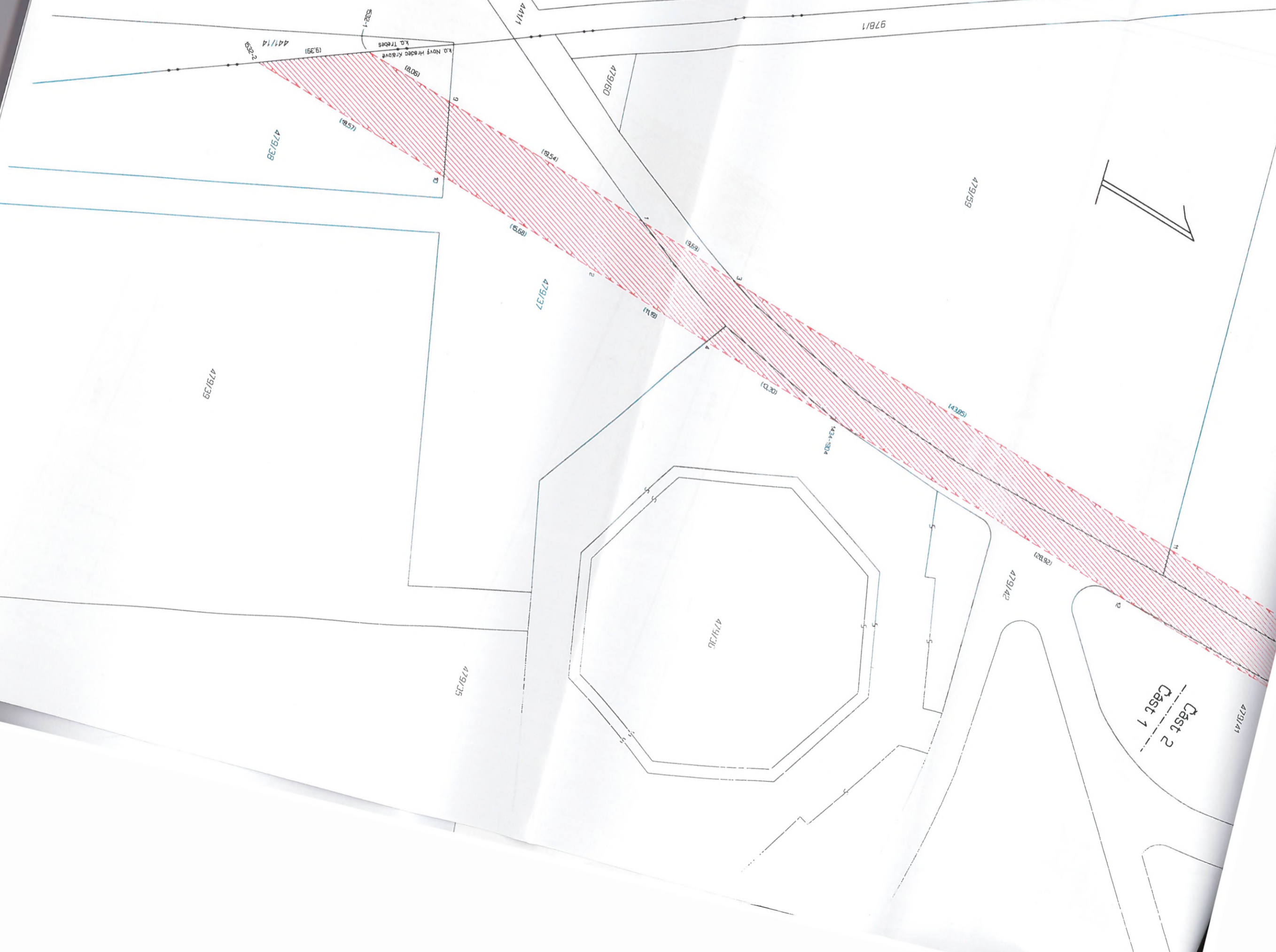

1873/1999  
94/2014  
1873/1999  
94/2014

Část 1  
Část 2

2

2292

3463

479/16

479/69

479/1

479/52

479/53

479/50

479/49

479/43

479/44

479/54

479/27

2224

2221

479/42

479/41

Cast 2

Cast 1

