



SMLOUVA O DÍLO
2018/OMP.....10/13.....

uzavřená ve smyslu §2586 a následujících zákona č. 89/2012 Sb., občanského zákoníku, ve znění pozdějších předpisů, mezi následujícími smluvními stranami:

Objednatel: Městská část Praha 10
Vršovická 68, PSČ 101 38

Zastoupená: Ing. Vladimírem Novákem, starostou

Bankovní spojení: Česká spořitelna, a.s., Praha 10

Číslo účtu: 27-2000733369/0800

IČ: 00063941

DIČ: CZ00063941

Osoby oprávněné k jednání ve věcech smluvních: Ing. Filip Koucký, vedoucí OMP

Osoby oprávněné k jednání ve věcech technických s právem odsouhlasit faktury, změny, více-práce a převzít dílo: [redacted] OBN ÚMČ Praha 10

(dále jen o b j e d n a t e l)

a

Zhotovitel: ELEKTRO ULDRICH s.r.o.
Spojovací 2608/38, 130 00 Praha 3

Zapsaná v OR vedeném u MS v Praze Oddíl C, vložka 67048

Zastoupená: Ladislavem Uldrichem, jednatelem společnosti

Bankovní spojení: Komerční banka a.s.

Číslo účtu: [redacted]

IČ : 25752464

DIČ: CZ25752464

Osoby oprávněné k jednání ve věcech smluvních: Ladislav Uldrich

Osoby oprávněné k jednání ve věcech technických: [redacted]

(dále jen z h o t o v i t e l)

uzavírají dnešního dne, měsíce a roku v souladu s § 2586 a násl. zákona č. 89/2012 Sb., občanský zákoník, v platném znění, tuto smlouvu o dílo

I.

Předmět smlouvy

1. Předmětem této smlouvy je „Výměna HDV, oprava elektroinstalace společných prostor a slaboproudých rozvodů bytových domů Ruská 194 a Ruská 196, Praha 10 Vršovice“, dle zadávací dokumentace, která byla nedílnou součástí poptávkového řízení.

Přesný rozsah stavebních a montážních prací je dále specifikován podmínkami zadání, zpracovanou projektovou dokumentací a cenovou nabídkou zhotovitele na akci Výměna HDV, oprava elektroinstalace společných prostor a slaboproudých rozvodů bytových domů Ruská 194 a Ruská 196, Praha 10 Vršovice“.

2. Zhotovitel se zavazuje provést na vlastní náklady a nebezpečí pro objednatele dílo za podmínek stanovených ve smlouvě a objednatel se mu zavazuje za to zaplatit kupní cenu za podmínek dále ve smlouvě stanovených.

II.

Čas plnění

1. Zhotovitel se zavazuje provést dílo dle článku I. této smlouvy do

12 týdnů ode dne převzetí staveniště

Zhotovitel splní svou povinnost provést dílo jeho řádným ukončením v rozsahu dle této smlouvy a předáním předmětu díla objednateli písemným protokolem podepsaným oběma smluvními stranami.

2. Zhotovitel bude provádět dílo ve lhůtách podle harmonogramu stavby, který je jako příloha č. 2 nedílnou součástí této smlouvy
3. Objednatel je povinen dílo převzít a zaplatit cenu za jeho provedení, stanovenou touto smlouvou pouze v případě, že na něm v době převzetí nebudou zjištěny vady a nedodělky, či jiné nedostatky, bránící řádnému a bezpečnému užívání díla. Případné drobné vady a nedodělky mohou být uvedeny v předávacím protokolu s dohodnutými termíny jejich odstranění.
4. Zhotovitel je povinen písemně oznámit objednateli, nejpozději 10 dnů předem, kdy bude dílo připraveno k předání.

III.

Cena plnění

1. Smluvní strany se dohodly za provedení díla dle této smlouvy na nejvyšší přípustné ceně

Cena celkem bez DPH: 2.039.137,- Kč

(slovy: Dva miliony třicet devět tisíc sto třicet sedm Kč)

DPH ze základu 2.039.137,- Kč bude vyčíslena v zákonné výši k termínu zdanitelného plnění a to v příslušné sazbě dle zákona č. 235/2004 Sb., o dani z přidané hodnoty, v platném znění.

Cena bez DPH po zaokrouhlení: 2.039.137,- Kč

2. Výše uvedená pevná cena zahrnuje všechny náklady potřebné k provedení díla dle této smlouvy, realizací a předání řádně provedeného díla zhotovitelem objednateli, jakož i náklady na vybudování, provoz, údržbu, zařízení a vyklizení staveniště a zahrnuje náklady na skládkování.

Práce objednatelem dodatečně písemně vyžádané nad rozsah předpokládaný zadávací dokumentací nebo výzvou více zájemcům, uhradí objednatel po vzájemné písemné dohodě o jejich rozsahu a ceně. S realizací víceprací zhotovitel nezapočne před uzavřením této písemné dohody. Skutečnosti rozhodné pro účtování víceprací zaznamenávají smluvní strany do stavebního deníku. Odsouhlasené zápisy jsou podkladem pro účtování a úhradu víceprací.

IV.

Úhrada faktur

1. Cena za dílo bude zhotovitelem fakturována s DPH po skutečném provedení dílčího výkonu spojeného se zhotovením díla ve vazbě na harmonogram stavby, který tvoří přílohu č. 2 této smlouvy. Nedílnou součástí každé faktury bude zjišťovací protokol se soupisem skutečně provedených prací a zabudovanosti jednotlivých zařízení odsouhlasený technickým dozorem objednatele.
2. Objednatel se zavazuje hradit dílčí faktury až do výše 90% sjednané ceny díla. Zbývajících 10% ceny díla (zádržné) bude zhotoviteli proplaceno po protokolárním odstranění případných vad a nedodělků zjištěných při převzetí díla a to na základě konečného vyúčtování formou konečné faktury.
3. V konečné faktuře potvrdí zhotovitel, že jsou v ní obsaženy všechny pohledávky z této smlouvy vůči objednateli spojené s touto smlouvou o dílo a že jsou splněny zaplacením konečné faktury.
4. Fakturu zhotovitel předkládá ve dvou vyhotoveních včetně příloh.
5. Součástí podkladů ke konečné faktuře bude:
 - a) protokol o předání resp. převzetí napojovacích bodů, podepsaný všemi zúčastněnými stranami
 - b) prokazatelný písemný doklad o úhradě spotřebovaných medií na účet správní firmy
6. Splatnost řádně vystavených faktur je 30 dnů od doručení faktury objednateli.
7. Každá faktura musí minimálně obsahovat:
 - označení dílčí faktura - daňový doklad a její pořadové číslo
 - název a sídlo zhotovitele i objednatele, IČ, DIČ
 - název smlouvy
 - bankovní spojení stran
 - fakturovanou částku
 - označení díla a rozpis provedených prací ve smyslu přílohy č. 1
 - podpis oprávněné osoby zhotovitele
 - zjišťovací protokol odsouhlasený technickým dozorem objednatele ve smyslu čl. IX. této smlouvy.

8. Zhotovitel není bez předchozího písemného souhlasu objednatele oprávněn přenést své nároky z této smlouvy na třetí osobu.

V.

Závazky zhotovitele

1. Zhotovitel je povinen provést dílo podle této smlouvy, tj. veškeré práce a dodávky kompletně v patřičné kvalitě a včas, v souladu se zadávací dokumentací, projektovou dokumentací, platnými právními předpisy a technickými normami. Zhotovitel je povinen upozornit objednatele na případné vady zadávací dokumentace a to neprodleně po jejich zjištění.
2. Při realizaci staveb je zhotovitel povinen si počínat s odbornou péčí, bude chránit zájmy i majetek objednatele, omezí v možné míře negativní dopady stavební činnosti na okolí. Za škodu, kterou způsobí na majetku objednatele či třetích osob v souvislosti s prováděním shora popsaného díla odpovídá v plném rozsahu.
3. Zhotovitel je povinen při provádění díla použít pouze takové materiály a postupy, které odpovídají dokumentaci a platným právním předpisům v České republice a Evropské Unii. Pokud dokumentace či platné právní předpisy nestanoví výslovně jinak, je zhotovitel povinen použít takové materiály a postupy, aby zhotovené dílo bezvadně a bezchybně mohlo sloužit svému účelu.
4. Zhotovitel je povinen upozornit objednatele na vady a nevhodná řešení v projektové dokumentaci, nevhodnost pokynů objednatele, jakož i na další okolnosti, pokud by měly za následek skutečnost, že dílo by nemohlo řádně a bez závad a v souladu s právními předpisy sloužit svému účelu. V případě, že zhotovitel neprodleně, tj. do 5 dnů, neupozorní písemně objednatele na výše uvedené skutečnosti, nemůže se pak s odkazem na tyto skutečnosti zbavit odpovědnosti za vady díla či za prodlení s prováděním díla. Zhotovitel odpovídá objednateli za škodu, která mu vznikla tím, že zhotovitel nesplnil výše uvedenou povinnost.
5. Zhotovitel je povinen účastnit se všech kontrolních dnů svolaných objednatelem. Z kontrolních dnů budou zhotovovány písemné zápisy. Pokud se zhotovitel kontrolního dne nezúčastní, je povinen nejpozději do 1 dne po předložení zápisu tento zápis potvrdit svým podpisem nebo se k němu písemně vyjádřit, jinak platí, že se zápisem souhlasí.
6. Zhotovitel odpovídá za pořádek a čistotu na staveništi, které bylo zhotoviteli předáno objednatelem, a je povinen na své náklady odstraňovat odpady a nečistoty vzniklé jeho pracemi. Totéž se týká zamezení znečišťování prostor a vozovek mimo staveniště vlivem své činnosti dle předpisů platných na území obce hl. m. Prahy.
7. Zhotovitel se zavazuje vyzvat objednatele písemně zápisem ve stavebním deníku k prověření všech prací, které mají být podle popisu v dokumentaci zakryty. Předepsané zkoušky, prokazující bezchybnost provedení částí díla, musí být provedeny před jejich zakrytím jinými konstrukcemi. Důsledky těchto skutečností řeší § 2626 občanského zákoníku. Nejpozději do 7 kalendářních dnů po předání a převzetí díla je zhotovitel povinen zcela vyklidit staveniště a vyklizené je předat objednateli.
8. Zhotovitel je povinen vést ode dne převzetí staveniště stavební deník. Do stavebního deníku se zapisují všechny skutečnosti rozhodné pro plnění smlouvy, zejména údaje o časovém postupu prací a jejich jakosti, jakož i zdůvodnění odchylek provádění díla od projektové dokumentace.

Objednatel je povinen sledovat obsah deníku a k jeho zápisům připojovat své stanovisko. Zhotovitel je povinen uchovat stavební deník 10 let od předání a převzetí díla dle této smlouvy. První kopie stavebního (montážního) deníku předá zhotovitel objednateli nejpozději s předávacím protokolem. Zhotovitel předá objednateli všechny potřebné doklady jako např. výchozí revize, protokoly o zkouškách, certifikáty materiálů, zjednodušenou dokumentaci stávajícího stavu.

VI.

Smluvní pokuty

1. Zhotovitel je povinen uhradit objednateli smluvní pokutu ve výši 0,1% z ceny díla bez DPH za každý započatý den prodlení za nedodržení konečného termínu dokončení díla.
2. Zhotovitel je povinen uhradit objednateli smluvní pokutu ve výši 0,05% z ceny díla bez DPH za každý započatý den prodlení za prodlení s odstraněním vad a nedodělků v termínech dle čl. VII odst. 4 nebo v předávacím protokole.
3. Zhotovitel je oprávněn uložit objednateli úrok z prodlení ve výši 0,05 % z fakturované částky za každý den prodlení ode dne splatnosti řádně vystavené faktury.

VII.

Záruční doba a odpovědnost za vady

1. Zhotovitel odpovídá za to, že předmět této smlouvy bude zhotoven podle předané zadávací dokumentace a budou dodrženy podmínky stanovené touto smlouvou a v záruční době bude mít vlastnosti obvyklé či v této smlouvě dohodnuté.
2. Záruční doba je stanovena na 62 měsíců na jakost díla. Záruční doba začíná běžet dnem předání a převzetí díla objednatelem. Záruční doba na materiál je stanovena výrobcem.
3. Zhotovitel odpovídá za vady díla dle příslušných ustanovení občanského zákoníku.
4. Zhotovitel je povinen odstranit vady a nedodělky z přijímacího řízení do 2 dnů od jejich nahlášení.

VIII.

Odstoupení od smlouvy

1. Smluvní strany se dohodly, že za podstatné porušení smluvních povinností dle této smlouvy, které může být důvodem k odstoupení od smlouvy, bude považováno ze strany objednatele:
 - zhotovitel je v prodlení s konečným termínem předání dokončeného díla více než 14 kalendářních dnů.
 - zhotovitel je v prodlení s plněním předmětu díla dle této smlouvy o více než 14 kalendářních dnů.
 - zhotovitel neprovede dílo v kvalitě dle zadávací dokumentace, platných právních předpisů a technických norem.

- zhotovitel bez vážných důvodů přerušil práce na díle na dobu delší jednoho kalendářního měsíce.

IX.

Ostatní ujednání

1. Zhotovitel prohlašuje, že má oprávnění vykonávat živnost v rozsahu předmětu této smlouvy.
2. Zhotovitel bude při plnění předmětu smlouvy postupovat s odbornou péčí. Zavazuje se dodržovat obecně závazné předpisy, technické normy a podmínky této smlouvy.

Výkonem technického dozoru objednatele (dále též TDO) pověřil objednatel

tel.: 267 093 555, e-mail:

3. Kozsán oprávnění výkonu TDO vyplývá z této smlouvy.

TDO je oprávněn zejména:

- zastupovat objednatele ve věcech technických při jednáních se zhotovitelem a stavebním úřadem
- na vyzvání učiněné zhotovitelem nejméně 3 dny předem přebírat práce a dodávky, které budou v dalším postupu realizace díla zakryty
- provádět kontrolu kvality díla
- provádět kontrolu odstraňování vad a nedodělků, včetně potvrzení jejich odstranění
- vydat souhlasné stanovisko k protokolu o předání a převzetí dokončeného díla
- kontrolovat a stvrzovat zápisem do stavebního deníku dodržování harmonogramu stavby (příloha č. 2 této smlouvy)
- kontrolovat a stvrzovat soupisy provedených prací zhotovitele a přebírat jeho faktury
- potvrdit protokol o předání a převzetí staveniště

TDO není oprávněn zastupovat objednatele ve věcech smluvních.

X.

Závěrečná ustanovení

1. Smlouva nabývá platnosti dnem jejího podpisu oběma smluvními stranami.
2. Smlouva bude uveřejněna v Registru smluv. Uveřejnění zajistí objednatel.
3. Smlouva nabývá účinnosti dnem jejího zveřejnění v Registru smluv v souladu se zákonem č. 340/2015 Sb., o zvláštních podmínkách účinnosti některých smluv, uveřejňování těchto smluv a o registru smluv (zákon o registru smluv).
4. Smlouvu lze měnit a doplňovat po dohodě smluvních stran formou písemných dodatků k této smlouvě, podepsaných oběma stranami.
5. Otázky neupravené touto smlouvou se řídí ustanoveními občanského zákoníku a platného právního řádu.
6. Smlouva se vyhotovuje v osmi exemplářích, zadavatel obdrží šest paré a zhotovitel dvě paré.
7. Účastníci smlouvu přečetli a s jejím obsahem souhlasí, což stvrzují svými podpisy.

V Praze dne 8.7. 2018

- 9 -07- 2018

Vedoucí

Filip Udrich

obchodního zástupce

Č. 10

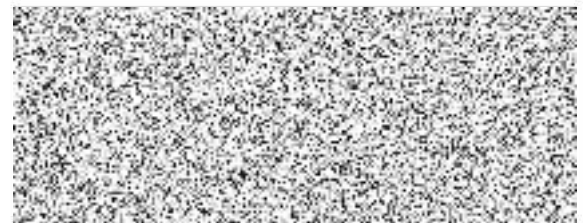

Ladislav Udrich

Jednatel

ELEKTRO ULDRICH s.r.o.

Přílohy smlouvy

- | | | |
|------------|-----|--------------------------------------|
| Příloha č. | 1a) | Cenová nabídka – Ruská 194, Praha 10 |
| | 1b) | Cenová nabídka – Ruská 196, Praha 10 |
| Příloha č. | 2 | Harmonogram stavby |

REKAPITULACE		Bytový dům č.p.1313 Ruská 194, Praha 10
Název	CENA BEZ DPH	
Stavební práce	252814,32	
Silnoproud	348404,25	
Slaboproud	136830,2	
Ostatní výkony	35920	
Rozvaděče	245599,8	
CELKOVÁ CENA	1019568,57	

CENY JSOU KALKULOVÁNY BEZ DPH.

DPH BUDE PŘIPOČTENO DLE PLATNÉ LEGISLATIVY.

9.7.2018



část: ostatní výkony

Bytový dům č.p.1313
Ruská 194, Praha 10

Poř. č. pol.	Číslo položky ceníku	Zkrácený popis položky	M.j.	Množství	MONTÁŽ		MATERIÁL / DODÁVKA		
					Jednotková cena [Kč]	Celková cena [Kč]	DPH [%]	Jednotková cena [Kč]	Celková cena [Kč]
	C21-M	Režijní práce							
1.		zjištění údajů, žádosti k odběru	ks	15,0	945,00	14 175,00		0,00	0,00
2.		výchozí revize elektro na provedené dílo	sk	1,0	8 775,00	8 775,00		0,00	0,00
3.		provizorní stoupačka / stavba a napojení /	sk	1,0	5 670,00	5 670,00		7 300,00	7 300,00
		Mezisoučty skupin bez DPH	[Kč]			28 620,00			7 300,00
		CELKOVÝ SOUČET bez DPH	[Kč]					35 920,00	

část: rozvaděče

Poř. č. pol.	Číslo položky ceníku	Zkrácený popis položky	M.j.	Množství	MONTÁŽ		MATERIÁL / DODÁVKA		
					Jednotková cena [Kč]	Celková cena [Kč]	DPH [%]	Jednotková cena [Kč]	Celková cena [Kč]
		rozvaděče							
1.		rozvodnice ER1 EW60DP1	ks	1,0	2 430,00	2 430,00		22806,5	22 806,50
2.		rozvodnice ER2 - 5 EW60DP1	ks	4,0	2 295,00	9 180,00		22056,6	88 226,40
5.		rozvodnice RD 1	ks	1,0	2 970,00	2 970,00		8567,5	8 567,50
6.		rozvodnice RB 1.f.	ks	12,0	2 565,00	30 780,00		5828,8	69 945,60
7.		rozvodnice RB 3.f.	ks	1,0	2 835,00	2 835,00		7858,8	7 858,80
		Mezisoučty skupin bez DPH	[Kč]			48 195,00			197 404,80
		CELKOVÝ SOUČET bez DPH	[Kč]					245 599,80	

část: slaboproud

Bytový dům č.p.1313
Ruská 194, Praha 10

Poř. č. pol.	Číslo položky ceníku	Zkrácený popis položky	M.j.	Množství	MONTÁŽ		MATERIÁL / DODÁVKA		
					Jednotková cena [Kč]	Celková cena [Kč]	DPH [%]	Jednotková cena [Kč]	Celková cena [Kč]
	C22-M	MONTÁŽE + NOSNÝ MATERIÁL :							
	sk. 1	Televizní anténa							
	1.	trubka PVC elektroinstalační 29mm -2329	m	300,0	18,90	5 670,00		13,80	4 140,00
	2.	trubka PVC elektroinstalační 36mm -2336	m	20,0	18,90	378,00		20,10	402,00
	3.	koax.kabel KM19-75TV	m	100,0	10,80	1 080,00		20,30	2 030,00
	4.	krabice odbočná KU68-1903	ks	70,0	74,30	5 201,00		39,50	2 765,00
	5.	krabice KT 250	ks	16,0	141,80	2 268,80		177,40	2 838,40
	6.	krabice odbočná KO 125	ks	10,0	141,80	1 418,00		82,20	822,00
	7.	vodič Cu 1,5	m	50,0	8,10	405,00		3,70	185,00
	8.	zás. TV	ks	0,0	0,00	0,00		0,00	0,00
	9.	drobný a úložný materiál - vč. práce neobsažené v ceníku	sk	1,0	1 773,40	1 773,40		823,90	823,90
		Celkem sk. 1 bez DPH				18 194,20			14 006,30
	sk. 2	Telefon							
	1.	trubka PVC elektroinstalační 16mm -2316	m	300,0	18,90	5 670,00		12,50	3 750,00
	2.	trubka PVC elektroinstalační 29mm -2329	m	90,0	18,90	1 701,00		13,80	1 242,00
	3.	krabice odbočná KU68-1903	ks	70,0	74,30	5 201,00		39,50	2 765,00
	4.	krabice odbočná KO 125	ks	6,0	141,80	850,80		82,20	493,20
	5.	vodič Cu 1,5	m	30,0	8,10	243,00		3,70	111,00
	6.	drobný a úložný materiál - vč. práce neobsažené v ceníku	sk	4,0	1 475,90	5 903,60		522,60	2 090,40
		Celkem sk. 2 bez DPH				19 569,40			10 451,60
	sk. 3	Domácí telefon							
	1.	Bytová stanice audio GT 1D	ks	16,0	418,50	6 696,00		931,80	14 908,80
	2.	řídící jednotka GT BC	ks	1,0	796,50	796,50		933,90	933,90
	3.	svorkovnice audio GF CTB	ks	1,0	168,80	168,80		512,10	512,10
	4.	adresní modul GT AD	ks	1,0	114,80	114,80		575,90	575,90
	5.	adresní panel GF AP	ks	1,0	114,80	114,80		353,80	353,80
	6.	kabel 0,9 x 1 200m	ks	1,0	2 160,00	2 160,00		3 512,50	3 512,50
	7.	tlačítkový modul GT SW	ks	5,0	141,80	709,00		354,90	1 774,50
	8.	instal.krabice 3 moduly GT 3B	ks	3,0	168,80	506,40		177,50	532,50
	9.	audiopanel GT DP L	ks	1,0	114,80	114,80		500,40	500,40
	10.	tlačítkový panel GF 4P	ks	5,0	195,80	979,00		481,30	2 406,50

Poř. č. pol.	Číslo položky ceníku	Zkrácený popis položky	M.j.	Množství	MONTÁŽ		MATERIÁL / DODÁVKA		
					Jednotková cena [Kč]	Celková cena [Kč]	DPH [%]	Jednotková cena [Kč]	Celková cena [Kč]
	11.	upevňovací a krycí rámeček 3 moduly	ks	1,0	283,50	283,50		4 131,00	4 131,00
	12.	kryt proti dešti 3 moduly GT 202 H	ks	1,0	189,00	189,00		452,60	452,60
	12.	lemovací rámeček 3 moduly GT 3F	ks	3,0	81,00	243,00		563,10	1 689,30
	14.	hlasový modul GT DA L	ks	1,0	114,80	114,80		2 625,40	2 625,40
	15.	domovní telefon bílý	ks	0,0	418,50	0,00		866,40	0,00
	16.	zdroj 230V 24 V pro DT PS 2420 D	ks	1,0	202,50	202,50		2 030,40	2 030,40
	17.	trafo 40781 12V	ks	1,0	202,50	202,50		423,90	423,90
	18.	krabice rozvodná	ks	1,0	182,30	182,30		600,00	600,00
	19.	programování, zapojení dveří	ks	1,0	2 835,00	2 835,00		0,00	0,00
	20.	montážní práce na trasách vedení	ks	1,0	3 780,00	3 780,00		0,00	0,00
	21.	zednické a jiné výpomoci	ks	1,0	0,00	0,00		5 500,00	5 500,00
	22.	zprovoznění systému, revize	ks	1,0	5 265,00	5 265,00		0,00	0,00
	23.	drobný a úložný materiál - vč. práce neobsažené v ceníku	sk	1,0	2 771,00	2 771,00		2 716,50	2 716,50
		Celkem sk. 3 bez DPH				28 428,70			46 180,00
		Mezisoučty skupin bez DPH	[Kč]			66 192,30			70 637,90
		CELKOVÝ SOUČET bez DPH	[Kč]					136 830,20	

část: silnoproud

Bytový dům č.p.1313

Ruská 194, Praha 10

Poř. č. pol.	Číslo položky ceníku	Zkrácený popis položky	M.j.	Množství	MONTÁŽ			MATERIÁL / DODÁVKA	
					Jednotková cena [Kč]	Celková cena [Kč]	DPH [%]	Jednotková cena [Kč]	Celková cena [Kč]
	C21-M	MONTÁŽE + NOSNÝ MATERIÁL :							
1.		lišta vkládací LH 15x10 KOPOS Kolín	m	85,0	16,20	1 377,00		13,60	1 156,00
2.		lišta vkládací LH 20x20	m	20,0	21,60	432,00		14,80	296,00
3.		lišta vkládací LH 60x40	m	20,0	29,70	594,00		74,50	1 490,00
4.		elektroinstalační kanál EK 100x40	m		0,00	0,00		0,00	0,00
5.		trubka tuhá 4063LA - 57mm	m	0,0	0,00	0,00		0,00	0,00
6.		trubkar monoflex 1448/1 - 47,7mm	m	60,0	18,90	1 134,00		14,70	882,00
7.		drátěný kabel žlab vč. přísl. DZL 35x100	m	18,0	141,80	2 552,40		131,50	2 367,00
8.		krabice přístrojová KP88/2	ks	55,0	74,30	4 086,50		4,70	258,50
9.		krabice odbočná KU68-1903	ks	250,0	74,30	18 575,00		39,50	9 875,00
10.		krabice odbočná KR97/5	ks	15,0	91,80	1 377,00		105,70	1 585,50
11.		krabice odbočná 8110	ks	29,0	118,80	3 445,20		85,30	2 473,70
12.		krabice odbočná 8117	ks	35,0	118,80	4 158,00		131,70	4 609,50
13.		krabice KT250 s přípojnici PE - HOP	ks	1,0	280,80	280,80		298,00	298,00
14.		svorka Wago 3x2,5	ks	250,0	8,10	2 025,00		3,60	900,00
15.		svorka Wago 5x2,5	ks	250,0	10,80	2 700,00		5,20	1 300,00
16.		silový kabel CYKY 3Ax1,5	m	80,0	10,80	864,00		11,80	944,00
17.		silový kabel CYKY 3Cx1,5	m	750,0	10,80	8 100,00		11,80	8 850,00
18.		silový kabel CYKY 5Cx1,5	m	250,0	16,20	4 050,00		19,40	4 850,00
19.		silový kabel CYKY 3Cx2,5	m	15,0	13,50	202,50		19,20	288,00
20.		silový kabel CYKY 5Cx2,5	m	120,0	16,20	1 944,00		31,50	3 780,00
21.		silový kabel CYKY 5Cx4	m	0,0	0,00	0,00		0,00	0,00
22.		silový kabel CYKY 5Cx6	m	0,0	0,00	0,00		0,00	0,00
23.		silový kabel CYKY 5Cx10	m	0,0	0,00	0,00		0,00	0,00
24.		silový kabel CYKY 5Cx16	m	0,0	0,00	0,00		0,00	0,00
25.		silový kabel CYKY 3x120+50	m	0,0	0,00	0,00		0,00	0,00
26.		silový kabel CYKY 3x70+50	m	0,0	0,00	0,00		0,00	0,00
27.		silový kabel CYKY 4Bx10	m	30,0	56,70	1 701,00		94,30	2 829,00
28.		silový kabel CYKY 4Bx16	m	0,0	0,00	0,00		0,00	0,00
29.		silový kabel CYKY 4Bx25	m	0,0	0,00	0,00		0,00	0,00
30.		silový kabel AYKY 3x240+120	m	0,0	0,00	0,00		0,00	0,00
31.		pohyblivý přívod CGSG 5Cx2,5	m	0,0	0,00	0,00		0,00	0,00

Poř. č. pol.	Číslo položky ceníku	Zkrácený popis položky	M.j.	Množství	MONTÁŽ		MATERIÁL / DODÁVKA		
					Jednotková cena [Kč]	Celková cena [Kč]	DPH [%]	Jednotková cena [Kč]	Celková cena [Kč]
32.		pohyblivý přívod CGSG 5Cx4	m	0,0	0,00	0,00		0,00	0,00
33.		vodič SYKFY 5x2x0,5	m	0,0	0,00	0,00		0,00	0,00
34.		folie výstražná el.	m	0,0	0,00	0,00		0,00	0,00
35.		kabelový soubor SLV-SV 120-240	ks	0,0	0,00	0,00		0,00	0,00
36.		vodič CYA70	m	0,0	0,00	0,00		0,00	0,00
37.		vodič CYA50	m	170,0	56,70	9 639,00		122,70	20 859,00
38.		vodič CYA35	m	60,0	51,30	3 078,00		85,80	5 148,00
39.		vodič CYA25	m	120,0	43,20	5 184,00		61,60	7 392,00
40.		vodič CY16	m	30,0	32,40	972,00		39,20	1 176,00
41.		vodič CY10	m	0,0	27,00	0,00		0,00	0,00
42.		vodič CY6	m	70,0	21,60	1 512,00		15,00	1 050,00
43.		vodič CY1,5	m	80,0	8,10	648,00		3,70	296,00
44.		spínač 1.pol. ABB Praga Tango 3559-A01345+3558A-A651B	ks	0,0	0,00	0,00		0,00	0,00
45.		spínač 1.pol. ABB Praga Tango 3559-A05345+3558A-A652B	ks	2,0	114,80	229,60		150,00	300,00
46.		spínač 1.pol. ABB Praga Tango 3559-A06345+3558A-A651B	ks	1,0	114,80	114,80		118,50	118,50
47.		spínač 1.pol. ABB Praga Tango 3559-A07345+3558A-A652B	ks	0,0	0,00	0,00		0,00	0,00
48.		zásuvka jednonásobná 16A/250V 5518A-A2349B	ks	0,0	0,00	0,00		0,00	0,00
49.		zásuvka dvojnásobná 16A/250V 5512A-2349B	ks	0,0	0,00	0,00		0,00	0,00
50.		spínač trojpol. páčkový s instal.krabicí 3425A-0344B	ks	0,0	0,00	0,00		0,00	0,00
51.		spínač 1.pol. ABB Praga Tango 3553-A01929B(faz.1),IP44	ks	3,0	114,80	344,40		70,60	211,80
52.		spínač 1.pol. ABB Praga Tango 3553-A05929B,IP44	ks	0,0	0,00	0,00		0,00	0,00
53.		spínač 1.pol. ABB Praga Tango 3553-A06929B,IP44	ks	3,0	114,80	344,40		73,90	221,70
54.		rámeček 1. 3901A-B10B	ks	18,0	114,80	2 066,40		19,80	356,40
55.		zásuvka 16A/250V 5518A-A2929B,IP44	ks	0,0	0,00	0,00		0,00	0,00
56.		zásuvková záslepka dětská	ks	0,0	0,00	0,00		0,00	0,00
57.		tlačítkový ovladač s doutnavkou dtto 3553-91289	ks	0,0	0,00	0,00		0,00	0,00
58.		dvojtlačítkový ovladač se sign. Telemecanique XALD363M	ks	0,0	0,00	0,00		0,00	0,00
59.		svorka Bernard pro pospojování a pásek Cu	ks	15,0	87,80	1 317,00		49,40	741,00
60.		pojistka nožová PHN1	ks	3,0	47,30	141,90		215,00	645,00
61.		kabelové oko AL/Cu	ks	12,0	70,20	842,40		110,00	1 320,00
62.		Diodové svítidlo s poh čidlem IP20	ks	17,0	432,00	7 344,00		1 142,70	19 425,90
63.		Diodové svítidlo bez poh čidla IP20	ks	5,0	432,00	2 160,00		751,60	3 758,00
64.		Diodové svítidlo venkovní s poh čidlem a soum spin IP44	ks	2,0	432,00	864,00		2 443,10	4 886,20

Poř. č.	Číslo položky	Zkrácený popis položky	MJ	Množství celkem	Jednotková cena	Cena celkem
	HSV	Práce a dodávky HSV				150 514,93
	3	Svislé a kompletní konstrukce				9 320,64
1	3402352R	zabetonování otvorů ve stěnách pl. do 0,09m2 a tl.přes 10 do 20 cm	kus	20,000	99,75	1 995,00
2	3402353R	zabetonování otvorů ve stropech pl. do 0,09m2 a tl.přes 10 do 20 cm	kus	30,000	123,69	3 710,70
3	3402366R	zazdění a začištění skříňně rozvodnice hl.do 30 cm,v. do 60 cm a š.do 75 cm	kus	6,000	602,49	3 614,94
	6	Úpravy povrchů, podlahy a osazování výplní				46 491,48
4	611135101	Hrubá výplň rýh ve stropech maltou jakékoli šířky rýhy	m2	70,000	296,86	20 779,92
5	611325121	Vápenocementová štuková omítka rýh ve stropech šířky do 150 mm	m2	12,000	714,21	8 570,52
6	612135101	Hrubá výplň rýh ve stěnách maltou jakékoli šířky rýhy	m2	20,000	280,90	5 617,92
7	612325121	Vápenocementová štuková omítka rýh ve stěnách šířky do 150 mm	m2	20,000	576,16	11 523,12
	9	Ostatní konstrukce a práce-bourání				94 702,81
8	949101112	Lešení pomocné pro objekty pozemních staveb s lešeňovou podlahou v do 3,5 m zatížení do 150 kg/m2	m2	15,000	40,94	614,06
9	95210R75	Úklid staveniště	kpl	1,000	4 149,60	4 149,60
10	971033231	Vybourání otvorů ve zdivu cihelném pl do 0,0225 m2 na MVC nebo MV tl do 150 mm	kus	40,000	36,39	1 455,55
11	971033241	Vybourání otvorů ve zdivu cihelném pl do 0,0225 m2 na MVC nebo MV tl do 300 mm	kus	45,000	55,30	2 488,56
12	971033261	Vybourání otvorů ve zdivu cihelném pl do 0,0225 m2 na MVC nebo MV tl do 600 mm	kus	20,000	171,81	3 436,19
13	971033331	Vybourání otvorů ve zdivu cihelném pl do 0,09 m2 na MVC nebo MV tl do 150 mm	kus	24,000	44,61	1 070,60
14	971033341	Vybourání otvorů ve zdivu cihelném pl do 0,09 m2 na MVC nebo MV tl do 300 mm	kus	11,000	79,48	874,29
15	971033361	Vybourání otvorů ve zdivu cihelném pl do 0,09 m2 na MVC nebo MV tl do 600 mm	kus	38,000	235,89	8 963,77
16	971042331	Vybourání otvorů v betonových příčkách a zdech pl do 0,09 m2 tl do 150 mm	kus	8,000	178,11	1 424,91
17	971042341	Vybourání otvorů v betonových příčkách a zdech pl do 0,09 m2 tl do 300 mm	kus	20,000	331,81	6 636,17
18	971042361	Vybourání otvorů v betonových příčkách a zdech pl do 0,09 m2 tl do 600 mm	kus		796,56	0,00
19	972054221	Vybourání otvorů v ŽB stropech nebo klenbách pl do 0,09 m2 tl do 100 mm	kus	9,000	108,45	976,03
20	972054251	Vybourání otvorů v ŽB stropech nebo klenbách pl do 0,09 m2 tl do 200 mm	kus	15,000	226,79	3 401,87
21	973031324	Vysekání kapes ve zdivu cihelném na MV nebo MVC pl do 0,10 m2 hl do 150 mm	kus	10,000	118,66	1 186,63

Poř. č. pol.	Číslo položky ceníku	Zkrácený popis položky	MJ	Množství celkem	Jednotková cena	Cena celkem
22	973031619	Vysekání kapes ve zdivu cihelném na MV nebo MVC pro špalíky do 150x150x100 mm	kus	30,000	76,05	2 281,48
23	973046191	Vysekání kapes ve zdivu z betonu pro špalíky do 150x150x100 mm	kus	20,000	131,83	2 636,59
24	974031121	Vysekání rýh ve zdivu cihelném hl do 30 mm š do 30 mm	m	350,000	45,41	15 892,17
25	974031124	Vysekání rýh ve zdivu cihelném hl do 30 mm š do 150 mm	m	90,000	62,48	5 623,51
26	974049221	Vysekání rýh v betonových zdech u stropu hl do 30 mm š do 30 mm	m	60,000	109,25	6 554,77
27	974049224	Vysekání rýh v betonových zdech u stropu hl do 30 mm š do 150 mm	m	25,000	198,46	4 961,57
28	979011111	Svislá doprava suti a vybouraných hmot za prvé podlaží	t	10,000	395,81	3 958,08
29	979011121	Svislá doprava suti a vybouraných hmot ZKD podlaží	t	10,000	123,69	1 236,90
30	979081111	Odvoz suti a vybouraných hmot na skládku do 1 km	t	10,000	414,96	4 149,60
31	979081121	Odvoz suti a vybouraných hmot na skládku ZKD 1 km přes 1 km	t	100,000	17,80	1 779,54
32	979082111	Vnitrostaveništní vodorovná doprava suti a vybouraných hmot do 10 m	t	10,000	545,83	5 458,32
33	979082121	Vnitrostaveništní vodorovná doprava suti a vybouraných hmot ZKD 5 m přes 10 m	t	10,000	211,47	2 114,70
34	979098231	Poplatek za uložení stavebního směsného odpadu na skládce (skládkovné)	t	10,000	95,76	957,60
	99	Přesun hmot				419,75
35	998011002	Přesun hmot pro budovy zděné v do 12 m	t	2,000	209,87	419,75
	PSV	Práce a dodávky PSV				102 299,39
	763	Konstrukce suché výstavby				11 986,54
36	76322R1	osazení profilů pro sádkarton. včt. desek a jejich montáže	m2	25,000	470,82	11 770,50
37	998763402	Přesun hmot procentní pro sádkartonové konstrukce v objektech v do 12 m	%	117,705	1,84	216,04
	783	Dokončovací práce - nátěry				20 858,12
38	78311R1	lakýrnické práce	m2	5,000	205,09	1 025,43
39	78312R1	nátěr linkrusty	m2	10,000	414,96	4 149,60
40	78312R2	podklad linkrusty	m2	10,000	57,70	576,95
41	78322R1	Nátěry KDK - tyče zábradlí	m2	25,000	283,29	7 082,25
42	78362R1	Nátěry truhlářských konstrukcí - madlo zábradlí	m2	25,000	202,69	5 067,30
43	78382R1	Nátěry omítek a betonových povrchů - boky schodiště	m2	15,000	197,11	2 956,59
	784	Dokončovací práce - malby				59 398,33
44	784402802	Odstranění maleb oškrábáním v místnostech v do 5,0 m	m2	700,000	28,09	19 662,72
45	784402804	Odstranění maleb oškrábáním ve schodišti v do 3,8 m	m2	230,000	30,80	7 084,64
46	784453601	Malby směsí PRIMALEX tekuté hlinkové bílé dvojnásobné v místnostech v do 3,8 m	m2	230,000	30,48	7 011,23
47	784453614	Malby směsí PRIMALEX tekuté hlinkové tónované dvojnásobné na schodišti v do 3,8 m	m2	700,000	36,63	25 639,74
	46-M	Zemní práce při extr.mont.pracích				10 056,40

REKAPITULACE		Bytový dům č.p.1314 Ruská 196, Praha 10	
Název	CENA BEZ DPH		
Stavební práce		252814,32	
Sílnoproud		348404,25	
Slaboproud		136830,2	
Ostatní výkony		35920	
Rozvaděče		245589,8	
CELKOVÁ CENA		1019568,57	

CENY JSOU KALKULOVÁNY BEZ DPH.

DPH BUDE PŘIPOČTENO DLE PLATNÉ LEGISLATIVY.

8.7. 2012



část: ostatní výkony

Bytový dům č.p.1314
Ruská 196, Praha 10

Poř. č. pol.	Číslo položky ceníku	Zkrácený popis položky	M.j.	Množství	MONTÁŽ		MATERIÁL / DODÁVKA		
					Jednotková cena [Kč]	Celková cena [Kč]	DPH [%]	Jednotková cena [Kč]	Celková cena [Kč]
	C21-M	Režijní práce							
1.		zjištění údajů, žádosti k odběru	ks	15,0	945,00	14 175,00		0,00	0,00
2.		výchozí revize elektro na provedené dílo	sk	1,0	8 775,00	8 775,00		0,00	0,00
3.		provizorní stoupačka / stavba a napojení /	sk	1,0	5 670,00	5 670,00		7 300,00	7 300,00
		Mezisoučty skupin bez DPH	[Kč]			28 620,00			7 300,00
		CELKOVÝ SOUČET bez DPH	[Kč]					35 920,00	

část: rozvaděče

Poř. č. pol.	Číslo položky ceníku	Zkrácený popis položky	M.j.	Množství	MONTÁŽ		MATERIÁL / DODÁVKA		
					Jednotková cena [Kč]	Celková cena [Kč]	DPH [%]	Jednotková cena [Kč]	Celková cena [Kč]
		rozvaděče							
1.		rozvodnice ER1 EW60DP1	ks	1,0	2 430,00	2 430,00		22806,5	22 806,50
2.		rozvodnice ER2 - 5 EW60DP1	ks	4,0	2 295,00	9 180,00		22056,6	88 226,40
5.		rozvodnice RD 1	ks	1,0	2 970,00	2 970,00		8567,5	8 567,50
6.		rozvodnice RB 1.f.	ks	12,0	2 565,00	30 780,00		5828,8	69 945,60
7.		rozvodnice RB 3.f.	ks	1,0	2 835,00	2 835,00		7858,8	7 858,80
		Mezisoučty skupin bez DPH	[Kč]			48 195,00			197 404,80
		CELKOVÝ SOUČET bez DPH	[Kč]					245 599,80	

část: slaboproud

Bytový dům č.p.1314
Ruská 196, Praha 10

Poř. č. pol.	Číslo položky ceníku	Zkrácený popis položky	M.j.	Množství	MONTÁŽ		MATERIÁL / DODÁVKA		
					Jednotková cena [Kč]	Celková cena [Kč]	DPH [%]	Jednotková cena [Kč]	Celková cena [Kč]
	C22-M	MONTÁŽE + NOSNÝ MATERIÁL :							
	sk. 1	Televizní anténa							
	1.	trubka PVC elektroinstalační 29mm -2329	m	300,0	18,90	5 670,00		13,80	4 140,00
	2.	trubka PVC elektroinstalační 36mm -2336	m	20,0	18,90	378,00		20,10	402,00
	3.	koax.kabel KM19-75TV	m	100,0	10,80	1 080,00		20,30	2 030,00
	4.	krabice odbočná KU68-1903	ks	70,0	74,30	5 201,00		39,50	2 765,00
	5.	krabice KT 250	ks	16,0	141,80	2 268,80		177,40	2 838,40
	6.	krabice odbočná KO 125	ks	10,0	141,80	1 418,00		82,20	822,00
	7.	vodič Cu 1,5	m	50,0	8,10	405,00		3,70	185,00
	8.	zás. TV	ks	0,0	0,00	0,00		0,00	0,00
	9.	drobný a úložný materiál - vč. práce neobsažené v ceníku	sk	1,0	1 773,40	1 773,40		823,90	823,90
		Celkem sk. 1 bez DPH				18 194,20			14 006,30
	sk. 2	Telefon							
	1.	trubka PVC elektroinstalační 16mm -2316	m	300,0	18,90	5 670,00		12,50	3 750,00
	2.	trubka PVC elektroinstalační 29mm -2329	m	90,0	18,90	1 701,00		13,80	1 242,00
	3.	krabice odbočná KU68-1903	ks	70,0	74,30	5 201,00		39,50	2 765,00
	4.	krabice odbočná KO 125	ks	6,0	141,80	850,80		82,20	493,20
	5.	vodič Cu 1,5	m	30,0	8,10	243,00		3,70	111,00
	6.	drobný a úložný materiál - vč. práce neobsažené v ceníku	sk	4,0	1 475,90	5 903,60		522,60	2 090,40
		Celkem sk. 2 bez DPH				19 569,40			10 451,60
	sk. 3	Domácí telefon							
	1.	Bytová stanice audio GT 1D	ks	16,0	418,50	6 696,00		931,80	14 908,80
	2.	řídící jednotka GT BC	ks	1,0	796,50	796,50		933,90	933,90
	3.	svorkovnice audio GF CTB	ks	1,0	168,80	168,80		512,10	512,10
	4.	adresní modul GT AD	ks	1,0	114,80	114,80		575,90	575,90
	5.	adresní panel GF AP	ks	1,0	114,80	114,80		353,80	353,80
	6.	kabel 0,9 x 1 200m	ks	1,0	2 160,00	2 160,00		3 512,50	3 512,50
	7.	tlačítkový modul GT SW	ks	5,0	141,80	709,00		354,90	1 774,50

	8	instal.krabice 3 moduly GT 3B	ks	3,0	168,80	506,40		177,50	532,50
	9	audiopanel GT DP L	ks	1,0	114,80	114,80		500,40	500,40
	10	tlačítkový panel GF 4P	ks	5,0	195,80	979,00		481,30	2 406,50

Poř. č. pol.	Číslo položky ceníku	Zkrácený popis položky	M.j.	Množství	MONTÁŽ		MATERIÁL / DODÁVKA		
					Jednotková cena [Kč]	Celková cena [Kč]	DPH [%]	Jednotková cena [Kč]	Celková cena [Kč]
	11.	upevňovací a krycí rámeček 3 moduly	ks	1,0	283,50	283,50		4 131,00	4 131,00
	12.	kryt proti dešti 3 moduly GT 202 H	ks	1,0	189,00	189,00		452,60	452,60
	12.	lemovací rámeček 3 moduly GT 3F	ks	3,0	81,00	243,00		563,10	1 689,30
	14.	hlasový modul GT DA L	ks	1,0	114,80	114,80		2 625,40	2 625,40
	15.	domovní telefon bílý	ks	0,0	418,50	0,00		866,40	0,00
	16.	zdroj 230V 24 V pro DT PS 2420 D	ks	1,0	202,50	202,50		2 030,40	2 030,40
	17.	trafo 40781 12V	ks	1,0	202,50	202,50		423,90	423,90
	18.	krabice rozvodná	ks	1,0	182,30	182,30		600,00	600,00
	19.	programování, zapojení dveří	ks	1,0	2 835,00	2 835,00		0,00	0,00
	20.	montážní práce na trasách vedení	ks	1,0	3 780,00	3 780,00		0,00	0,00
	21.	zednické a jiné výpomoci	ks	1,0	0,00	0,00		5 500,00	5 500,00
	22.	zprovoznění systému, revize	ks	1,0	5 265,00	5 265,00		0,00	0,00
	23.	drobný a úložný materiál - vč. práce neobsažené v ceníku	sk	1,0	2 771,00	2 771,00		2 716,50	2 716,50
		Celkem sk. 3 bez DPH				28 428,70			46 180,00
		Mezisoučty skupin bez DPH	[Kč]			66 192,30			70 637,90
		CELKOVÝ SOUČET bez DPH	[Kč]					136 830,20	

část: silnoproud

Bytový dům č.p.1314
Ruská 196, Praha 10

Poř. č. pol.	Číslo položky ceníku	Zkrácený popis položky	M.j.	Množství	MONTÁŽ		MATERIÁL / DODÁVKA		
					Jednotková cena [Kč]	Celková cena [Kč]	DPH [%]	Jednotková cena [Kč]	Celková cena [Kč]
	C21-M	MONTÁŽE + NOSNÝ MATERIÁL :							
1.		lišta vkládací LH 15x10 KOPOS Kolín	m	85,0	16,20	1 377,00		13,60	1 156,00
2.		lišta vkládací LH 20x20	m	20,0	21,60	432,00		14,80	296,00
3.		lišta vkládací LH 60x40	m	20,0	29,70	594,00		74,50	1 490,00
4.		elektroinstalační kanál EK 100x40	m		0,00	0,00		0,00	0,00
5.		trubka tuhá 4063LA - 57mm	m	0,0	0,00	0,00		0,00	0,00
6.		trubkar monoflex 1448/1 - 47,7mm	m	60,0	18,90	1 134,00		14,70	882,00
7.		drátěný kabel žlab vč.přisl. DZL 35x100	m	18,0	141,80	2 552,40		131,50	2 367,00
8.		krabice přístrojová KP68/2	ks	55,0	74,30	4 086,50		4,70	258,50
9.		krabice odbočná KU68-1903	ks	250,0	74,30	18 575,00		39,50	9 875,00
10.		krabice odbočná KR97/5	ks	15,0	91,80	1 377,00		105,70	1 585,50
11.		krabice odbočná 8110	ks	29,0	118,80	3 445,20		85,30	2 473,70
12.		krabice odbočná 8117	ks	35,0	118,80	4 158,00		131,70	4 609,50
13.		krabice KT250 s přípojnici PE - HOP	ks	1,0	280,80	280,80		298,00	298,00
14.		svorka Wago 3x2,5	ks	250,0	8,10	2 025,00		3,60	900,00
15.		svorka Wago 5x2,5	ks	250,0	10,80	2 700,00		5,20	1 300,00
16.		silový kabel CYKY 3Ax1,5	m	80,0	10,80	864,00		11,80	944,00
17.		silový kabel CYKY 3Cx1,5	m	750,0	10,80	8 100,00		11,80	8 850,00
18.		silový kabel CYKY 5Cx1,5	m	250,0	16,20	4 050,00		19,40	4 850,00
19.		silový kabel CYKY 3Cx2,5	m	15,0	13,50	202,50		19,20	288,00
20.		silový kabel CYKY 5Cx2,5	m	120,0	16,20	1 944,00		31,50	3 780,00
21.		silový kabel CYKY 5Cx4	m	0,0	0,00	0,00		0,00	0,00
22.		silový kabel CYKY 5Cx6	m	0,0	0,00	0,00		0,00	0,00
23.		silový kabel CYKY 5Cx10	m	0,0	0,00	0,00		0,00	0,00
24.		silový kabel CYKY 5Cx16	m	0,0	0,00	0,00		0,00	0,00
25.		silový kabel CYKY 3x120+50	m	0,0	0,00	0,00		0,00	0,00
26.		silový kabel CYKY 3x70+50	m	0,0	0,00	0,00		0,00	0,00
27.		silový kabel CYKY 4Bx10	m	30,0	56,70	1 701,00		94,30	2 829,00
28.		silový kabel CYKY 4Bx16	m	0,0	0,00	0,00		0,00	0,00
29.		silový kabel CYKY 4Bx25	m	0,0	0,00	0,00		0,00	0,00
30.		silový kabel AYKY 3x240+120	m	0,0	0,00	0,00		0,00	0,00
31.		pohyblivý přívod CGSG 5Cx2,5	m	0,0	0,00	0,00		0,00	0,00

Poř. č. pol.	Číslo položky ceníku	Zkrácený popis položky	M.j.	Množství	MONTÁŽ		MATERIÁL / DODÁVKA		
					Jednotková cena [Kč]	Celková cena [Kč]	DPH [%]	Jednotková cena [Kč]	Celková cena [Kč]
32.		pohyblivý přívod CGSG 5Cx4	m	0,0	0,00	0,00		0,00	0,00
33.		vodič SYKFY 5x2x0,5	m	0,0	0,00	0,00		0,00	0,00
34.		folie výstražná el.	m	0,0	0,00	0,00		0,00	0,00
35.		kabelový soubor SLV-SV 120-240	ks	0,0	0,00	0,00		0,00	0,00
36.		vodič CYA70	m	0,0	0,00	0,00		0,00	0,00
37.		vodič CYA50	m	170,0	56,70	9 639,00		122,70	20 859,00
38.		vodič CYA35	m	60,0	51,30	3 078,00		85,80	5 148,00
39.		vodič CYA25	m	120,0	43,20	5 184,00		61,60	7 392,00
40.		vodič CY16	m	30,0	32,40	972,00		39,20	1 176,00
41.		vodič CY10	m	0,0	27,00	0,00		0,00	0,00
42.		vodič CY6	m	70,0	21,60	1 512,00		15,00	1 050,00
43.		vodič CY1,5	m	80,0	8,10	648,00		3,70	296,00
44.		spínač 1.pol. ABB Praga Tango 3559-A01345+3558A-A651B	ks	0,0	0,00	0,00		0,00	0,00
45.		spínač 1.pol. ABB Praga Tango 3559-A05345+3558A-A652B	ks	2,0	114,80	229,60		150,00	300,00
46.		spínač 1.pol. ABB Praga Tango 3559-A06345+3558A-A651B	ks	1,0	114,80	114,80		118,50	118,50
47.		spínač 1.pol. ABB Praga Tango 3559-A07345+3558A-A652B	ks	0,0	0,00	0,00		0,00	0,00
48.		zásuvka jednonásobná 16A/250V 5518A-A2349B	ks	0,0	0,00	0,00		0,00	0,00
49.		zásuvka dvojnásobná 16A/250V 5512A-2349B	ks	0,0	0,00	0,00		0,00	0,00
50.		spínač trojpol. páčkový s instal.krabicí 3425A-0344B	ks	0,0	0,00	0,00		0,00	0,00
51.		spínač 1.pol. ABB Praga Tango 3553-A01929B(faz.1),IP44	ks	3,0	114,80	344,40		70,60	211,80
52.		spínač 1.pol. ABB Praga Tango 3553-A05929B,IP44	ks	0,0	0,00	0,00		0,00	0,00
53.		spínač 1.pol. ABB Praga Tango 3553-A06929B,IP44	ks	3,0	114,80	344,40		73,90	221,70
54.		rámeček 1, 3901A-B10B	ks	18,0	114,80	2 066,40		19,80	356,40
55.		zásuvka 16A/250V 5518A-A2929B,IP44	ks	0,0	0,00	0,00		0,00	0,00
56.		zásuvková záslepka dětská	ks	0,0	0,00	0,00		0,00	0,00
57.		tlačítkový ovladač s doutnavkou dtto 3553-91289	ks	0,0	0,00	0,00		0,00	0,00
58.		dvojtlačítkový ovladač se sign. Telemecanique XALD363M	ks	0,0	0,00	0,00		0,00	0,00
59.		svorka Bernard pro pospojování a pásek Cu	ks	15,0	87,80	1 317,00		49,40	741,00
60.		pojistka nožová PHN1	ks	3,0	47,30	141,90		215,00	645,00
61.		kabelové oko AL/Cu	ks	12,0	70,20	842,40		110,00	1 320,00
62.		Diodové svítidlo s poh čidlem IP20	ks	17,0	432,00	7 344,00		1 142,70	19 425,90
63.		Diodové svítidlo bez poh čidla IP20	ks	5,0	432,00	2 160,00		751,60	3 758,00
64.		Diodové svítidlo venkovní s poh čidlem a soum spin IP44	ks	2,0	432,00	864,00		2 443,10	4 886,20

část: stavební práce

Bytový dům č.p.1314
Ruská 196, Praha 10

Poř. č. pol.	Číslo položky ceníku	Zkrácený popis položky	MJ	Množství celkem	Jednotková cena	Cena celkem
	HSV	Práce a dodávky HSV				150 514,93
	3	Svislé a kompletní konstrukce				9 320,64
1	3402352R	zabetonování otvorů ve stěnách pl. do 0,09m2 a tl.přes 10 do 20 cm	kus	20,000	99,75	1 995,00
2	3402353R	zabetonování otvorů ve stropech pl. do 0,09m2 a tl.přes 10 do 20 cm	kus	30,000	123,69	3 710,70
3	3402366R	zazdění a začištění skříňové rozvodnice hl.do 30 cm,v. do 60 cm a š.do 75 cm	kus	6,000	602,49	3 614,94
	6	Úpravy povrchů, podlahy a osazování výplní				46 491,48
4	611135101	Hrubá výplň rýh ve stropech maltou jakékoli šířky rýhy	m2	70,000	296,86	20 779,92
5	611325121	Vápenocementová štuková omítka rýh ve stropech šířky do 150 mm	m2	12,000	714,21	8 570,52
6	612135101	Hrubá výplň rýh ve stěnách maltou jakékoli šířky rýhy	m2	20,000	280,90	5 617,92
7	612325121	Vápenocementová štuková omítka rýh ve stěnách šířky do 150 mm	m2	20,000	576,16	11 523,12
	9	Ostatní konstrukce a práce-bourání				94 702,81
8	949101112	Lešení pomocné pro objekty pozemních staveb s lešeňovou podlahou v do 3,5 m zatížení do 150 kg/m2	m2	15,000	40,94	614,06
9	95210R75	Úklid staveniště	kpl	1,000	4 149,60	4 149,60
10	971033231	Vybourání otvorů ve zdivu cihelném pl do 0,0225 m2 na MVC nebo MV tl do 150 mm	kus	40,000	36,39	1 455,55
11	971033241	Vybourání otvorů ve zdivu cihelném pl do 0,0225 m2 na MVC nebo MV tl do 300 mm	kus	45,000	55,30	2 486,56
12	971033261	Vybourání otvorů ve zdivu cihelném pl do 0,0225 m2 na MVC nebo MV tl do 600 mm	kus	20,000	171,81	3 436,19
13	971033331	Vybourání otvorů ve zdivu cihelném pl do 0,09 m2 na MVC nebo MV tl do 150 mm	kus	24,000	44,61	1 070,60
14	971033341	Vybourání otvorů ve zdivu cihelném pl do 0,09 m2 na MVC nebo MV tl do 300 mm	kus	11,000	79,48	874,29
15	971033361	Vybourání otvorů ve zdivu cihelném pl do 0,09 m2 na MVC nebo MV tl do 600 mm	kus	38,000	235,89	8 963,77
16	971042331	Vybourání otvorů v betonových příčkách a zdech pl do 0,09 m2 tl do 150 mm	kus	8,000	178,11	1 424,91
17	971042341	Vybourání otvorů v betonových příčkách a zdech pl do 0,09 m2 tl do 300 mm	kus	20,000	331,81	6 636,17
18	971042361	Vybourání otvorů v betonových příčkách a zdech pl do 0,09 m2 tl do 600 mm	kus		796,56	0,00
19	972054221	Vybourání otvorů v ŽB stropech nebo klenbách pl do 0,09 m2 tl do 100 mm	kus	9,000	108,45	976,03
20	972054251	Vybourání otvorů v ŽB stropech nebo klenbách pl do 0,09 m2 tl do 200 mm	kus	15,000	226,79	3 401,87
21	973031324	Vysekáni kapes ve zdivu cihelném na MV nebo MVC pl do 0,10 m2 hl do 150 mm	kus	10,000	118,66	1 186,63

Poř. č. pol.	Číslo položky ceníku	Zkrácený popis položky	MJ	Množství celkem	Jednotková cena	Cena celkem
22	973031619	Vysekání kapes ve zdivu cihelném na MV nebo MVC pro špalíky do 150x150x100 mm	kus	30,000	76,05	2 281,48
23	973046191	Vysekání kapes ve zdivu z betonu pro špalíky do 150x150x100 mm	kus	20,000	131,83	2 636,59
24	974031121	Vysekání rýh ve zdivu cihelném hl do 30 mm š do 30 mm	m	350,000	45,41	15 892,17
25	974031124	Vysekání rýh ve zdivu cihelném hl do 30 mm š do 150 mm	m	90,000	62,48	5 623,51
26	974049221	Vysekání rýh v betonových zdech u stropu hl do 30 mm š do 30 mm	m	60,000	109,25	6 554,77
27	974049224	Vysekání rýh v betonových zdech u stropu hl do 30 mm š do 150 mm	m	25,000	198,46	4 961,57
28	979011111	Svislá doprava sutí a vybouraných hmot za prvé podlaží	t	10,000	395,81	3 958,08
29	979011121	Svislá doprava sutí a vybouraných hmot ZKD podlaží	t	10,000	123,69	1 236,90
30	979081111	Odvoz sutí a vybouraných hmot na skládku do 1 km	t	10,000	414,96	4 149,60
31	979081121	Odvoz sutí a vybouraných hmot na skládku ZKD 1 km přes 1 km	t	100,000	17,80	1 779,54
32	979082111	Vnitrostaveništní vodorovná doprava sutí a vybouraných hmot do 10 m	t	10,000	545,83	5 458,32
33	979082121	Vnitrostaveništní vodorovná doprava sutí a vybouraných hmot ZKD 5 m přes 10 m	t	10,000	211,47	2 114,70
34	979098231	Poplatek za uložení stavebního směsného odpadu na skládce (skládkovně)	t	10,000	95,76	957,60
	99	Přesun hmot				419,75
35	998011002	Přesun hmot pro budovy zděné v do 12 m	t	2,000	209,87	419,75
	PSV	Práce a dodávky PSV				102 299,39
	763	Konstrukce suché výstavby				11 986,54
36	76322R1	osazení profilů pro sádrokarton, včt.desek a jejich montáže	m2	25,000	470,82	11 770,50
37	998763402	Přesun hmot procentní pro sádrokartonové konstrukce v objektech v do 12 m	%	117,705	1,84	216,04
	783	Dokončovací práce - nátěry				20 858,12
38	78311R1	lakýrní práce	m2	5,000	205,09	1 025,43
39	78312R1	nátěr linkrusty	m2	10,000	414,96	4 149,60
40	78312R2	podklad linkrusty	m2	10,000	57,70	576,95
41	78322R1	Nátěry KDK - tyče zábradlí	m2	25,000	283,29	7 082,25
42	78362R1	Nátěry truhlářských konstrukcí - madlo zábradlí	m2	25,000	202,69	5 067,30
43	78382R1	Nátěry omítek a betonových povrchů - boky schodiště	m2	15,000	197,11	2 956,59
	784	Dokončovací práce - malby				59 398,33
44	784402802	Odstranění maleb oškrabáním v místnostech v do 5,0 m	m2	700,000	28,09	19 662,72
45	784402804	Odstranění maleb oškrabáním ve schodišti v do 3,8 m	m2	230,000	30,80	7 084,64
46	784453601	Malby směsi PRIMALEX tekuté hlinkové bílé dvojnásobné v místnostech v do 3,8 m	m2	230,000	30,48	7 011,23
47	784453614	Malby směsi PRIMALEX tekuté hlinkové tónované dvojnásobné na schodišti v do 3,8 m	m2	700,000	36,63	25 639,74
	46-M	Zemní práce při extr.mont.pracích				10 056,40