





Město Čáslav
Nám. Jana Žižky z Trocnova 1, 286 01 Čáslav
IČ: 00236021

BANKOVNÍ SPOJENÍ: Česká spořitelna
ČÍSLO ÚČTU: 
DIČ: 

V ČÁSLAVI DNE: 26.06.2018
VYŘIZUJE: Jan Šulc
TELEFON: 
E-MAIL: 

OBJEDNÁVKA ČÍSLO: 183/2018 OI

DODAVATEL: AVE Kolín, s.r.o.

ADRESA: 

IČ: 

DIČ: 

Objednáváme u Vás:

opravu výtluků místních komunikací po městě Čáslavi dle přiloženého ceníku.
Seznam závad je přílohou této objednávky.

Smluvní strany souhlasí se zveřejněním objednávky v registru smluv na webových stránkách Portálu veřejné správy v souladu se zákonem č. 340/2015 Sb., o zvláštních podmínkách účinnosti některých smluv, uveřejňování těchto smluv a o registru smluv (zákon o registru smluv), zveřejnění zajistí objednatel. Zhotovitel prohlašuje, že skutečnosti uvedené v této objednávce nepovažuje za obchodní tajemství ve smyslu ust. § 504 zákona č. 89/2012 Sb., občanského zákoníku.

Zhotovitel si je vědom, že v souladu s ustanovením § 2 písm. e) zákona č. 320/2001 Sb., o finanční kontrole ve veřejné správě a o změně některých zákonů (zákon o finanční kontrole) ve znění pozdějších předpisů, je povinen spolupůsobit při výkonu finanční kontroly.

LHŮTA DODÁNÍ: dle dohody
FAKTURACE: po ukončení prací
SPLATNOST FAKTUR: 30 dnů ode dne doručení
PŘEDPOKLÁDANÁ CENA BEZ DPH: 60 000,00 Kč



Bc. Markéta Petrová
vedoucí oddělení investic

Městský úřad Čáslav
oddělení investic
- 2 -

K FAKTUŘE PŘIKLÁDEJTE KOPII NAŠÍ OBJEDNÁVKY. D Ě K U J E M E.

Dne: 26.06.2018

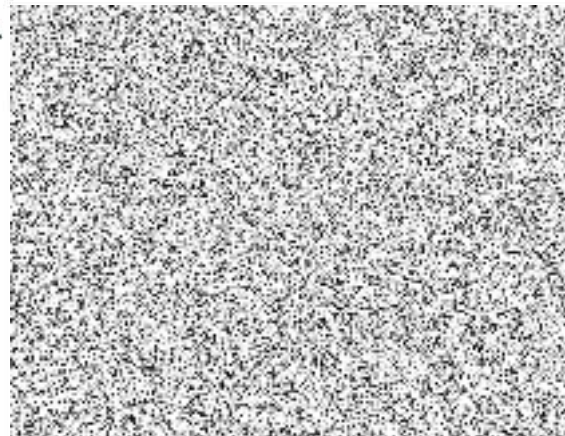

POPIS	MJ	JEDN. CENA bez DPH
Ruční pokládka obalované směsi 5cm Kolín	m ²	441,00 Kč
Za každý 1cm v m2 (navíc nebo méně)	m ²	87,00 Kč
Přesun hmot pro práce mimo Kolín – vzdálenostní rozdíl	km	61,00 Kč
Oprava živičného chodníku - kompletně, vč. všech konstr. vrstev	m ²	1 084,00 Kč
Oprava živičné vozovky - kompletně, vč. všech konstrukčních vrstev	m ²	1 271,00 Kč
Homogenizace povrchu nad 150m ² - fréza 5cm, živice 5cm	m ²	460,00 Kč
Přesun frézy pro práce mimo Kolín – vzdálenostní rozdíl	km	44,00 Kč
Pronájem MB - doprava škrábanky	kpl.	4 265,00 Kč
Oprava kolínského mozaiku vč. výkopku a odvozu odpadu, písk.lože	m ²	856,00 Kč
Oprava žul. mozaiku vč. výkopku a odvozu odpadu, písk. lože	m ²	614,00 Kč
Oprava zámk.dlažby do drtě, vč. výkopku a odvozu, štěrku. lože	m ²	493,00 Kč
Oprava betonového chodníku vč. výkopku a odvozu do tl. 10cm	m ²	652,00 Kč
Oprava dlažby kostka 10, vč. výkopku a odvozu, písk. lože nad 5m2	m ²	705,00 Kč
Přesun hmot pro práce mimo Kolín – vzdálenostní rozdíl	km	33,00 Kč





POPIS	MJ	JEDN. CENA bez DPH
Ruční pokládka obalované směsi 5cm Kolín	m ²	441,00 Kč
Za každý 1cm v m2 (navíc nebo méně)	m ²	87,00 Kč
Přesun hmot pro práce mimo Kolín – vzdálenostní rozdíl	km	61,00 Kč
Oprava živičného chodníku - kompletně, vč. všech konstr. vrstev	m ²	1 084,00 Kč
Oprava živičné vozovky - kompletně, vč. všech konstrukčních vrstev	m ²	1 271,00 Kč
Homogenizace povrchu nad 150m ² - fréza 5cm, živice 5cm	m ²	460,00 Kč
Přesun frézy pro práce mimo Kolín – vzdálenostní rozdíl	km	44,00 Kč
Pronájem MB - doprava škrábanky	kpl.	4 265,00 Kč
Oprava kolínského mozaiku vč. výkopku a odvozu odpadu, písk.lože	m ²	856,00 Kč
Oprava žul. mozaiku vč. výkopku a odvozu odpadu, písk. lože	m ²	614,00 Kč
Oprava zámk.dlažby do drtě, vč. výkopku a odvozu, štěrk. lože	m ²	493,00 Kč
Oprava betonového chodníku vč. výkopku a odvozu do tl. 10cm	m ²	652,00 Kč
Oprava dlažby kostka 10, vč. výkopku a odvozu, písk. lože nad 5m2	m ²	705,00 Kč
Přesun hmot pro práce mimo Kolín – vzdálenostní rozdíl	km	33,00 Kč

DOPRAVA
MULTI M25, M26 sklápěč
Přesun
Nakládka, vykládka
MB Atego sklápěč 4,8 t
Přesun
Nakládka, vykládka
MB Actros kontejner 6 t
Přesun
Nakládka, vykládka
MECHANISMY
Bobcat – POUZE KOLÍN
Doba použití

Jednotková cena	MJ
29,00	km
95,00	15 min
33,00	km
95,00	15 min
33,00	km
95,00	15 min
685,00	hod





Přesun po ose – Kolín a blízké okolí
Zemní práce VIBRAČNÍM VÁLCEM
Doba použití
Prostoj na místě
Pásmo 1 MULTI – přesun MULTI
Pásmo 1 MB UNIMOG - přesun MB UNIMOG
Zemní práce VIBRAČNÍM PĚCHEM NEBO DESKOU
Doba použití
Prostoj na místě
Pásmo 1 MULTI - přesun MULTI
Práce VYSOKOZDVIHEM
Doba použití
Pásmo 1 - vysokozdvih
Stavební, nebo zemní práce s KOMPRESOREM
Doba použití
Pásmo 1 MULTI - přesun MULTI
Prostoj na místě
KOMATSU – POUZE KOLÍN
Doba použití
Přesun po ose – Kolín a blízké okolí
KOMPRESOR
Prostoj na místě
ELEKTROCENTRÁLA
Prostoj na místě
OPRAVY KOMUNIKACÍ PO VÝKOPECH - JEDNOTLIVÉ VÝKOPY V KOLÍNĚ, PRO OPRAVY MIMO KOLÍN x KOEFCIENT VZDÁLENOSTI (mimo Kolín nebo větší opravy budou individuálně zkalkulovány položkovým rozpočtem dle rozsahu prací)
OPRAVA ŽIVIČNÉHO CHODNÍKU – kompletně, vč.všech konstr. vrstev
Výkopek do tl. 15 cm

31,00	km
693,00	hod
371,00	hod
29,00	km
33,00	km
623,00	hod
371,00	hod
29,00	km
647,00	hod
31,00	km
716,00	hod
29,00	km
371,00	hod
857,00	hod
30,00	km
716,00	hod
382,00	hod
601,00	hod
371,00	hod
256,00	



Odvoz a uložení výkopku na skládku tl. 15 cm
Podkladní beton tl. 10 cm
Pokládka živice – 1. vrstva tl. 5 cm
Cena za opravu celkem
OPRAVA ŽIVIČNÉ VOZOVKY – kompletně, vč. všech konstr. vrstev
Výkopek do tl. 20 cm
Odvoz a uložení výkopku na skládku tl. 20 cm
Podkladní beton tl. 15 cm
Pokládka živice – 1. vrstva tl. 5 cm
Cena za opravu celkem
OPRAVA ŽIVIČNÝCH POVRCHU – pouze pokládka živice
Pokládka živice do tl. 4 cm do 5 m ² celkové plochy
Pokládka živice do tl. 4 cm nad 5 m ² celkové plochy
Pokládka živice do tl. 5 cm do 5 m ² celkové plochy
Pokládka živice do tl. 5 cm nad 5 m ² celkové plochy
Pokládka živice tl. 10 cm
Pokládka živice + 1 cm navíc
Oprava výtlučků zpracovanou živicí při neurčitelné tloušťce
Přirážka za práce mimo Kolín - MB
Přirážka za práce mimo Kolín - MULTI
ZÁDLAŽBY - při připraveném podloží, dodávka lože, rozprostření lože a zádlážba (bez výkopku, odvozu a uložení výkopku na skládku)
Kolínský mozaik do pískocementového lože 0 – 3 m ²
Kolínský mozaik do pískocementového lože nad 3 m ²
Žulový mozaik do pískocementového lože 0 – 3 m ²
Žulový mozaik do pískocementového lože nad 3 m ²
Kostka drobná do 10 cm do pískového lože 0 – 5 m ²
Kostka drobná do 10 cm do pískového lože nad 5 m ²
Kostka drobná do 10 cm do betonového lože 0 – 5 m ² pro vjezdy
Kostka drobná do 10 cm do betonového lože nad 5 m ² pro vjezdy
Kostka velká 12-16 cm do pískového lože 0 – 5 m ²

102,00	
297,00	
441,00	
1 096,00	m ²
330,00	
134,00	
366,00	
441,00	
1 271,00	m ²
411,00	m ²
353,00	m ²
515,00	m ²
441,00	m ²
870,00	m ²
87,00	m ²
4 253,00	t
33,00	km
29,00	km
702,00	m ²
565,00	m ²
604,00	m ²
440,00	m ²
495,00	m ²
412,00	m ²
573,00	m ²
526,00	m ²
535,00	m ²



Kostka velká 12-16 cm do pískového lože nad 5 m ²
Dlaždice 30 x 30 do pískocementového lože
Dlaždice 50 x 50 do cementopískového lože
Zámková dlažba – oprava po výkopu do drtě
Zámková dlažba – oprava po výkopu do betonu
Žádlažba kostka 10 – individuální rozpočtová cena - sólo akce
SPC: kostka žulová 10
Zádlažba – zámková dlažba – individuální cena
SPC : Zámková dlažba šedá tl. 6cm
Rozebrání dlažby, mozaiku, přetřídění, vč. očištění
Při kompletní opravě nutno započítat výkopek s odvozem a uložením na skládku
OSTATNÍ PRÁCE SOUVISEJÍCÍ S OPRAVOU VÝKOPU
Výkopky s odvozem a uložením na skládku do tl. 10 cm
Výkopky s odvozem a uložením na skládku do tl. 15 cm
Výkopky s odvozem a uložením na skládku do tl. 20 cm
Podkladní vrstva pod živici drť 16-32 tl. 10 cm
Podkladní vrstva štěrkopísk pod dlažbu tl. 5 cm
Podkladní vrstva štěrkopísk pod dlažbu tl. 10 cm
Beton B7,5 stabil.podklad tl. 10 cm
Beton B7,5 stabil.podklad tl. 5 cm
Beton B7,5 stabil.podklad. tl. 15 cm
Beton B15 pro chodník tl. 10 cm
Beton B20 pro vozovku tl. 15 cm
Řezání živice do tl. 5 cm
Řezání živice do tl. 10 cm
Osazení silničních obrub do bet.patky vč. betonu
Osazení sadových obrub do bet.patky vč. betonu
Výšková úprava mříže
Výšková úprava vstupu – revizní šachty
Výšková úprava šoupěte
Uložení vybouraného odpadu na skládku

454,00	m ²
371,00	m ²
251,00	m ²
316,00	m ²
559,00	m ²
378,00	m ²
116,00	ks
164-184,00	m ²
292,00	m ²
86,00	m ²
179,00	m ²
296,00	m ²
338,00	m ²
241,00	m ²
42,00	m ²
76,00	m ²
325,00	m ²
264,00	m ²
389,00	m ²
478,00	m ²
601,00	m ²
91,00	bm
140,00	bm
243,00	bm
183,00	bm
2 147,00	ks
1 444,00	ks
520,00	ks
946,00	t





Pásmo 1 MB - odpad
Vybourání silničních obrub
Vybourání sadových obrub
Osazení vodících proužků do betonu - oprava
Úprava pláňe
SPC: Sadová obruba šedá
Úprava spáry – zalití asfaltovou emulzí
Vybourání bet.podkladu do tl. 15 cm
Vybourání živice do tl. 5 cm
Vybourání kamene, skály v komunikaci – bez odvozu a ložení na skládku
Osazení žulových obrub do bet. patky

24,00	km
111,00	bm
55,00	bm
191,00	bm
14,00	m ²
34,00	ks
86,00	bm
397,00	m ²
134,00	m ²
1 386,00	m ³
437,00	bm





Chotusická

Chotusická



Nazaret



Pod Nádražím



Pod Zahradami



Dr. F. Škrdlého



Pazderského



POD NADRAŽI'M

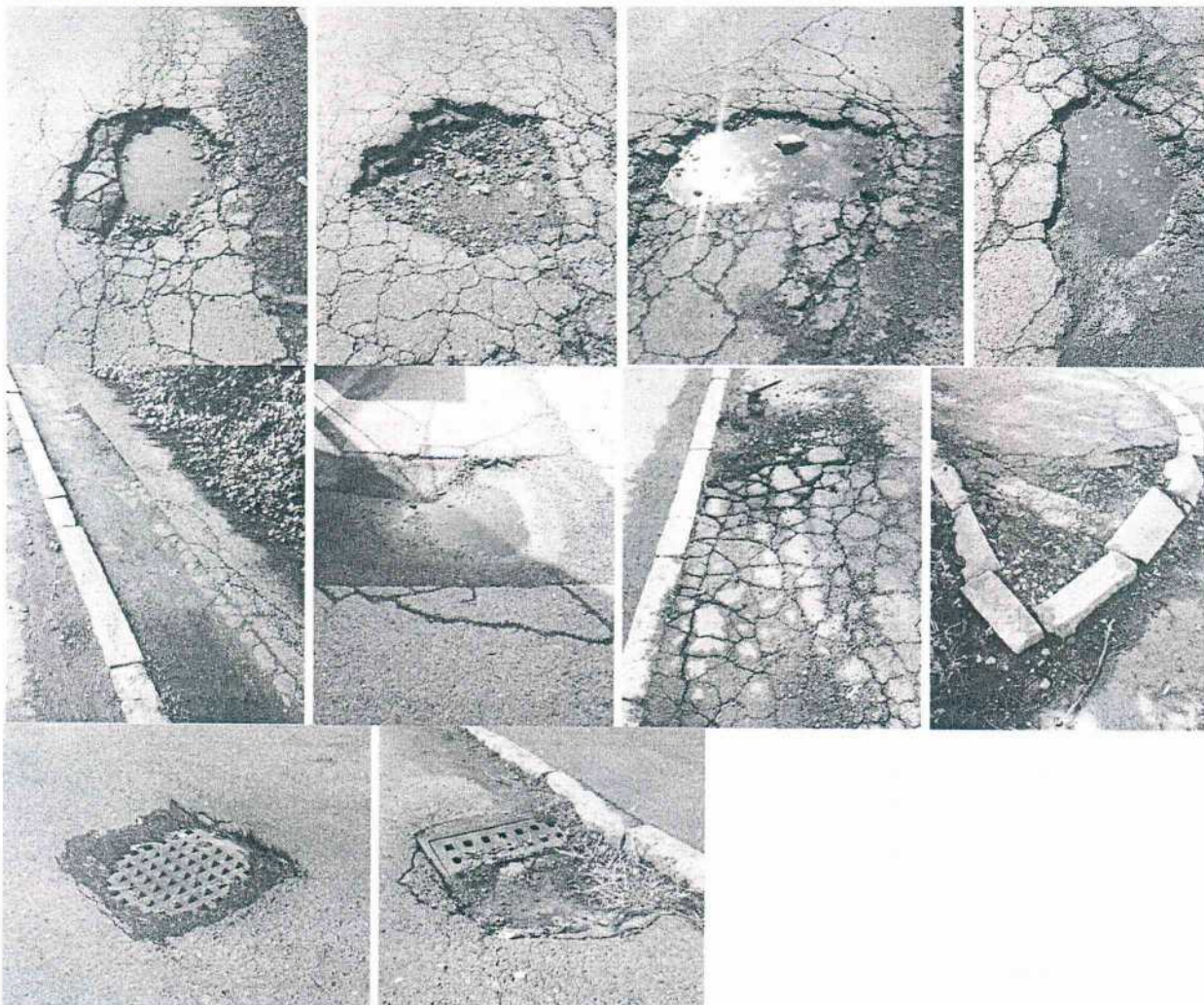

POD NADRAŽÍM

