

Zst. Praha hl. nádr., PL
Wilsonova 8
PSP-3-20/S110-S11-2001

AO R1/1

DODATEK č. 3
k nájemní smlouvě č. 2117

uzavřené mezi:

Českými drahami, státní organizací, Praha I, nábř. L. Svobody 1222
zapsané v obchodním rejstříku vedeném Městským soudem v Praze, oddíl A, vložka 7764,
IČO: 48118664 DIČ: 001 - 48118664
zastoupené ing. Vladislavem Římalem, vrchním přednostou Správy dopravní cesty Praha,
Nádražní 3113, 150 05 Praha 5 Smíchov
Bankovní spojení: KB a.s. Praha, č.ú. [obrazek]
Variabilní symbol: [obrazek] Konstantní symbol: 308
(dále jen pronajímatel)

a

MV Policie ČR, Správa hlavního města Prahy, Bartolomějská 7, 110 01 Praha 1
zastoupena: plk. Radislavem Charvátém
IČO: 00007064 DIČ: není plátcem
zaps. v obchodním rejstříku vedeného soudem v
oddíl vložka
nebo jiná evidence spisová značka
typ oprávnění
bankovní spojení ČNB Praha č. účtu [obrazek]
(dále jen nájemce)

1. Na základě dohody mezi GR ČD a MV Policií ČR se v souvislosti s inflací za rok 2000 upravuje cena nájmu za pronájem předmětných prostor na:

350 Kč/m2/rok, tj. za 442,4 m2 154 840 Kč ročně

2. Celkové roční nájemné ve výši 154 840 Kč je splatné v pravidelných čtvrtletních splátkách dle splátkového kalendáře, který je přílohou č.1 tohoto dodatku a to vždy do 5. dne prvního měsíce příslušného čtvrtletí.

3. čl. Závěrečné ustanovení - se doplňuje:

Ke změně smlouvy může dojít pouze na základě písemné dohody obou smluvních stran, vyjma úpravy ceny nájemného inflací a úpravy o DPH a s tím související úpravou splátkového kalendáře, které oznámí pronajímatel nájemci doporučeným dopisem. Podepsané dodatky, vzestupně číslované, se dnem podpisu poslední smluvní stranou stávají nedílnou součástí smlouvy. Veškeré vztahy touto smlouvou neupravené se řídí příslušnými ustanoveními zákona.

4. Ostatní ustanovení nájemní smlouvy se nemění.

5. Tento dodatek je vyhotoven ve čtyřech stejnopisech, z nichž každá ze smluvních stran obdrží po dvou.

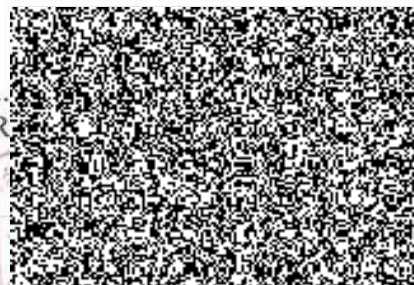
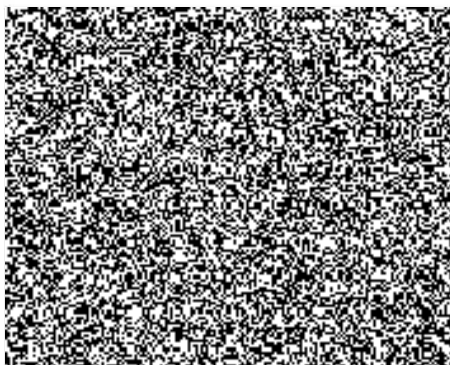

plk. R



SPLÁTKOVÝ KALENDÁŘ na rok 2001
k dodatku č. 3 nájemní smlouvy č. 2117

Nájemce: (firma, jméno a příjmení, název)

MV Policie ČR, Správa hl.m. Prahy
Bartolomějská 7, 110 01 Praha 1, BOX 122,
IČO: 00007064 DIČ:

zapsaný v obch. rejstříku, vedeného soudem v
oddíl vložka
nebo jiná evidence spisová značka
typ oprávnění (živnostenský list atd.)
Bankovní spojení: **CNB Praha** č.ú.: 

Původní roční nájemné za rok 2000: 145 992,00 Kč
navýšení vč. inflace za rok 2 000: 8 848,00 Kč

Nájemné pro rok 2001 154 840,00 Kč

Poř. číslo	Termín úhrady	Základ daně	5% DPH	Celkem k úhradě s DPH	Za období:
1.	15/01/2001	36 498,00 Kč	není	36 498,00 Kč	I.Q.2001
2.	05/04/2001	40 922,00 Kč	není	40 922,00 Kč	II.Q.2001
3.	05/07/2001	38 710,00 Kč	není	38 710,00 Kč	III.Q.2001
4.	05/10/2001	38 710,00 Kč	není	38 710,00 Kč	IV. Q.2001
5.	05/05/2002	38 710,00 Kč	není	38 710,00 Kč	I.Q.2002

Dále v navazujících termínech a podle úpravy nájemného dle ujednání v nájemní smlouvě.
Termín úhrady je dnem zdanitelného plnění.

Pronajímatel:

Firma:

České dráhy, státní organizace, Praha 1, nábř. L. Svobody 1222
zapsané v obchodním rejstříku vedeném Městským soudem v Praze, oddíl A, vložka 7764.
IČO: 48118664 DIČ: 001 - 48118664

Adresa pro doručování písemností:

České dráhy, s.o.

Správa dopravní cesty Praha

150 05 Praha 5, Nádražní 3113 - severní nástupiště

Bankovní spojení: KB a.s. Praha, č.ú. 

VS:  KS: 308

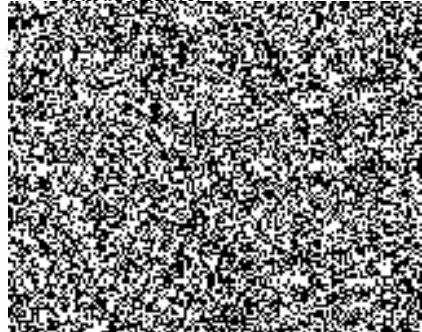

razítko

plk. Radislav Charvát

razítko

