



## SMLOUVA o zřízení věcného břemene

uzavřená v souladu s ustanovením § 59 zákona č. 458/2000 Sb., o podmínkách podnikání a o výkonu státní správy v energetických odvětvích a o změně některých zákonů (energetický zákon), ve znění pozdějších předpisů, a v souladu s ustanoveními § 1257 – 1266 a 1299 - 1302 zákona č. 89/2012 Sb., občanský zákoník,

mezi smluvními stranami:

### Statutární město Zlín

se sídlem: náměstí Míru 12, 760 01 Zlín  
IČO: 00283924  
DIČ: CZ00283924  
jehož jménem jedná: MUDr. Miroslav Adámek, primátor  
ve věcech smluvních: Mgr. Patrik Kamas, náměstek primátora  
odpovědný útvar: odbor ekonomiky a majetku  
bankovní spojení: Česká spořitelna, a. s.  
číslo účtu: 3049002/0800  
VS 9352000962  
**č. sml. 4000180767**

dále jen „**povinný**“

a

### GasNet, s.r.o.

Sídlo: Ústí nad Labem, Klíše, Klíšská 940/96, PSČ 400 01  
Spisová značka: C 23083 vedená u Krajského soudu v Ústí nad Labem  
IČO: 27295567  
DIČ: CZ27295567  
Bankovní spojení: Československá obchodní banka, a.s.  
Číslo účtu: 17663193/0300

### Zastoupena na základě plné moci společností

#### GridServices, s.r.o.

Sídlo: Brno, Zábřovice, Plynárenská 499/1, PSČ 602 00  
Spisová značka: C 57165 vedená u Krajského soudu v Brně  
IČO: 27935311  
DIČ: CZ27935311

Zastoupena na základě plných mocí:



dále jen „**oprávněný**“

I.

1. Povinný prohlašuje, že je výlučným vlastníkem pozemku katastru nemovitostí parc. č. 3249/9, parc.č. 3249/10, parc.č. 3249/11, parc.č. 3249/12, parc.č. 3249/13, parc.č. 3249/14, parc.č. 3249/15, parc.č. 3249/16, parc.č. 3249/17, parc.č. 3249/18, parc.č. 3249/19, parc.č. 3249/20, parc.č. 3249/22, parc.č. 3249/23, parc.č. 3249/26, zapsaných na LV č. 10001 v k.ú. Zlín, obec Zlín, u Katastrálního úřadu pro Zlínský kraj, Katastrální pracoviště Zlín (dále jen „**služebný pozemek**“). Povinný dále prohlašuje, že vlastnictví ke služebnímu pozemku ke dni podpisu této smlouvy nepozbyl.

2. Ve služebném pozemku je uloženo plynárenské zařízení „**REKO MS Zlín – Zálešná VII+5, I. etapa, číslo stavby: 7700072099**“ včetně jeho součástí, příslušenství, opěrných a vytyčovacíh bodů, v celkové délce 1 760,39 m (dále jen „**plynárenské zařízení**“).

## II.

1. Povinný zřizuje ke služebnému pozemku ve prospěch oprávněného věcné břemeno ve smyslu služebnosti spočívající v:
  - a) právu zřídit a provozovat na služebném pozemku plynárenské zařízení,
  - b) právu vstupovat a vjíždět na služebný pozemek v souvislosti se zřízením, stavebními úpravami, opravami, provozováním a odstraněním plynárenského zařízení(dále jen „**věcné břemeno**“).
2. Věcné břemeno se zřizuje úplatně na dobu neurčitou.
3. Smluvní strany se dohodly na rozsahu věcného břemene 1 m na obě strany od půdorysu plynárenského zařízení.
4. Skutečná poloha plynárenského zařízení včetně rozsahu věcného břemene je stanovena a vyznačena v geometrickém plánu č. 8702-371/2017 ze dne 23. 1. 2018, vyhotoveným PK GEO, s.r.o., Jeřábkova 5, 602 00 Brno, potvrzeným dne 14. 2. 2018 Katastrálním úřadem pro Zlínský kraj, Katastrální pracoviště Zlín. Geometrický plán tvoří nedílnou součást této smlouvy.
5. Povinný prohlašuje, že služebný pozemek je bez faktických i právních vad a neexistují žádné okolnosti, které by bránily řádnému výkonu práv z věcného břemene. Oprávněný práva z věcného břemene přijímá a povinný se zavazuje jejich výkon trpět.
6. Náklady spojené s běžným udržováním služebného pozemku nese povinný.

## III.

1. Výše jednorázové úplaty za věcné břemeno byla sjednána dohodou smluvních stran a činí **387.286,- Kč + DPH v zákonné výši** (slovy: tři sta osmdesát sedm tisíc dvě stě osmdesát šest korun českých), (dále jen „**úplata**“) a je v souladu s usnesením Rady města Zlína ze dne 23. 4. 2012, čj. 79/8R/2012 a Zastupitelstva města Zlína ze dne 21. 6. 2012, čj. 19/13Z/2012. Zdanitelné plnění je uskutečněno dle § 21 odst. 3 zákona č. 235/2004 Sb.
2. Smluvní strany se dohodly, že jednorázová úplata za zřízení věcného břemene a veškeré náklady a platby související s vkladem práva odpovídající věcnému břemenu do katastru nemovitostí budou uhrazeny oprávněným.
3. Povinný se zavazuje vystavit fakturu (daňový doklad) v souladu s příslušnými ustanoveními zákona o DPH do 15ti dnů ode dne zdanitelného plnění se splatností 30 dnů ode dne vystavení.
4. Úplata se má za uhrazenou okamžikem připsání příslušné částky na účet povinného.
5. Po připsání příslušné částky na účet města Zlína budou smlouvy předány povinným na Katastrální úřad pro Zlínský kraj, Katastrální pracoviště Zlín k podání návrhu k provedení zápisu věcného břemene do katastru nemovitostí.
6. Pokud k datu uskutečnění zdanitelného plnění budou u povinného naplněny podmínky ustanovení § 106a zákona č. 235/2004 Sb., o dani z přidané hodnoty, ve znění pozdějších předpisů (dále jen „**ZoDPH**“), je oprávněný oprávněn postupovat podle ustanovení § 109a ZoDPH, tj. zvláštním způsobem zajištění daně. V takovém případě je oprávněný oprávněn uhradit část svého finančního závazku, tedy část sjednané úplaty za zřízení věcného břemene, ve výši vypočtené daně z přidané hodnoty nikoliv na bankovní účet povinného, ale přímo na bankovní účet příslušného správce daně. Tímto bude finanční závazek oprávněného vůči povinnému v části vypočtené výše daně z přidané hodnoty vyrovnáný.

#### IV.

1. Právo věcného břemene dle této smlouvy nabývá oprávněný vkladem tohoto práva do katastru nemovitostí, s právními účinky vkladu práva věcného břemene do katastru nemovitostí ke dni podání návrhu na vklad.
2. Pro případ zamítnutí zápisu věcného břemene na základě této smlouvy katastrálním úřadem se smluvní strany zavazují učinit veškeré relevantní kroky k odstranění překážek provedení zápisu při zachování smyslu a účelu této smlouvy.

#### V.

1. K ochraně plynárenského zařízení je dle příslušných ustanovení energetického zákona zřízeno ochranné pásmo v rozsahu 1 m na obě strany od půdorysu plynárenského zařízení. V tomto ochranném pásmu je zakázáno provádět činnosti, které by ve svých důsledcích ohrozily plynárenské zařízení včetně jeho příslušenství, spolehlivost a bezpečnost jeho provozu, zejména stavební činnosti, zemní práce, umísťování konstrukcí, zřizování skládek a uskladňování materiálů, není-li oprávněným stanoveno jinak.

#### VI.

1. Pokud by byl povinný nebo uživatel nemovité věci v důsledku výkonu práv oprávněného jako provozovatele distribuční soustavy omezen v souladu s touto smlouvou v obvyklém užívání nemovité věci nebo mu vznikla újma na majetku, má právo na přiměřenou jednorázovou náhradu. Právo na náhradu lze uplatnit u provozovatele distribuční soustavy do 2 let ode dne, kdy k omezení nebo újmě došlo, jinak právo zaniká.
2. Provozovatel distribuční soustavy je povinen co nejvíce šetřit práv vlastníků dotčených nemovitých věcí a vstup na jejich nemovitou věc jim oznámit. Po skončení prací je povinen uvést nemovitou věc do předchozího stavu, nebo není-li to možné s ohledem na povahu provedených prací, do stavu odpovídajícímu předchozímu účelu či užívání dotčené nemovité věci a oznámit tuto skutečnost vlastníku nemovité věci. Po provedení odstranění nebo okleštění stromů je povinen na svůj náklad provést likvidaci vzniklého klesu a zbytků po těžbě.

#### VII.

1. Tato smlouva podléhá uveřejnění v registru smluv dle zákona číslo 340/2015 Sb., o zvláštních podmínkách účinnosti některých smluv, uveřejňování těchto smluv a o registru smluv (zákon o registru smluv), ve znění pozdějších předpisů (dále jen „**zákon o registru smluv**“).
2. Smlouvu bez zbytečného odkladu, nejpozději do 10 dnů od uzavření smlouvy, uveřejní povinný (dále jen „**strana povinná**“). Při uveřejnění je strana povinná povinna postupovat tak, aby nebyla ohrožena doba zahájení plnění ze smlouvy, pokud si ji smluvní strany sjednaly, případně vyplývá-li z účelu smlouvy. Pro případ potřeby opravy uveřejněné smlouvy nebo metadat smlouvy je smluvními stranami ujednáno, že tyto opravy bude povinna uveřejnit strana povinná. Pro uveřejnění opravy platí ustanovení tohoto článku o uveřejnění obdobně.
3. GasNet/GridServices i strana povinná prohlašují, že tato smlouva neobsahuje obchodní tajemství, jež by nebylo možné uveřejnit.
4. Strana povinná, zajistí, aby při uveřejnění této smlouvy nebyly uveřejněny informace, které nelze uveřejnit podle platných právních předpisů (osobní údaje zaměstnanců GasNet/GridServices, pracovní pozice a jejich emailové adresy a tel. Čísla, jména, pracovní pozice) a dále, aby byly znečitelněny podpisy osob zastupujících smluvní strany. Strojově čitelnou verzi k uveřejnění připraví pro stranu povinnou GasNet/GridServices. GasNet/GridServices bude při přípravě vycházet z pokynů strany povinné, a to zejm. ve věci znečitelnění obchodního tajemství, osobních údajů a jiných zákonem chráněných údajů. Pokud k takovému sdělení strany povinné nedorazí ještě před uzavřením

smlouvy, potvrzuje tímto strana povinná, že výslovně souhlasí s uveřejněním smlouvy v plném rozsahu. GasNet/GridServices není odpovědná za správnost a úplnost takto připraveného dokumentu.

5. Tato smlouva nabývá účinnosti dnem uveřejnění v registru smluv v souladu s § 6 odst. 1 zákona o registru smluv, není-li smluvními stranami sjednáno datum pozdější.
6. Smluvní strany považují ve vztahu k registru smluv práva a povinnosti upravené v tomto článku za postup odpovídající péči řádného hospodáře. Strany se zavazují informovat se vzájemně bez zbytečného odkladu pro případ nesplnění jakékoliv povinnosti v tomto článku sjednané.
7. Pro případ porušení povinností sjednaných v tomto článku některou smluvní stranou, bude tato odpovědná za škodu druhé smluvní straně způsobenou.

## VII.

1. Smlouva se vyhotovuje v pěti stejnopisech, z nichž 2 stejnopisy obdrží oprávněný, 2 stejnopisy obdrží povinný, 1 stejnopis je určen pro potřeby řízení před katastrálním úřadem.
2. Otázky neupravené touto smlouvou se řídí příslušnými ustanoveními občanského zákoníku, případně energetickým zákonem.
3. Smluvní strany souhlasí se zveřejněním této smlouvy v souladu s ust. zákona č. 106/1999 Sb., o svobodném přístupu k informacím, v platném znění.
4. Smluvní strany shodně prohlašují, že se s obsahem smlouvy seznámily, obsahu porozuměly, vzaly jej na vědomí a souhlasí s ním, což stvrzují níže uvedenými vlastnoručními podpisy.
5. Účastníci smlouvy navrhuji, aby na základě této smlouvy bylo zapsáno právo odpovídající věcnému břemenu dle Čl. II. této smlouvy.

Uzavření této smlouvy bylo schváleno usnesením:  
*Doložka ve smyslu ust. § 41 zákona č. 128/2000 Sb., o obcích*  
*Schváleno orgánem obce: Rada města Zlína*  
*Datum a číslo jednací: 30. 11. 2015, č.j. 9/24R/2015*

V Brně dne 15-06-2018

Ve Zlíně dne 11. 07. 2018

Oprávněný:

Povinný:

  
.....  
GridServices, s.r.o.  

  
.....  
Statutární město Zlín  
Mgr. Patrik Kamas  
náměstek primátora 

  
.....  
GridServices, s.r.o.

1



## VÝKAZ DOSAVADNÍHO A NOVÉHO STAVU ÚDAJŮ KATASTRU NEMOVITOSTÍ

Dosavadní stav			Nový stav											
Označení pozemku parc. číslem	Výměra parcely		Druh pozemku Způsob využití	Označení pozemku parc. číslem	Výměra parcely		Druh pozemku Způsob využití	Typ stavby Způsob využití	Zpús. určení výměr	Porovnání se stavem evidence právních vztahů				
	ha	m <sup>2</sup>			ha	m <sup>2</sup>				Díl přechází z pozemku označeného v		Číslo listu vlastnictví	Výměra dílu	
									katastru nemovitostí	dřívější poz. evidenci	ha		m <sup>2</sup>	
3249/9										3249/9		10001		
3249/10										3249/10		10001		
3249/11										3249/11		10001		
3249/12										3249/12		10001		
3249/13										3249/13		10001		
3249/14										3249/14		10001		
3249/15										3249/15		10001		
3249/16										3249/16		10001		
3249/17										3249/17		10001		
3249/18										3249/18		10001		
3249/19										3249/19		10001		
3249/20										3249/20		10001		
3249/22										3249/22		10001		
3249/23										3249/23		10001		
3249/26										3249/26		10001		

Druh věcného břemene: dle listin

Oprávněný: dle listin

<b>GEOMETRICKÝ PLÁN</b> <b>pro</b> vymezení rozsahu věcného břemene plynovodu	Geometrický plán ověřil úředně oprávněný zeměměřický inženýr		Stejnopis ověřil úředně oprávněný zeměměřický inženýr.	
	Jméno, příjmení: <span style="background-color: black; color: black;">XXXXXXXXXX</span>		Jméno, příjmení: <span style="background-color: black; color: black;">XXXXXXXXXX</span>	
	Číslo položky seznamu úředně oprávněných zeměměřických inženýrů <b>2288/06</b>		Číslo položky seznamu úředně oprávněných zeměměřických inženýrů <b>2172/03</b>	
	Dne: <b>23.1.2018</b> Číslo: <b>49/2018</b>		Dne: <b>14.2.2018</b> Číslo: <b>44/2018</b>	
Náležitosti a přesnosti odpovídá právním předpisům.		Tento stejnopis odpovídá geometrickému plánu v elektronické podobě uloženému v dokumentaci katastrálního úřadu.		
Vyhotovitel:  PK Geo, s.r.o. Jeřábková 5, 602 00 Brno tel. +420 54 3 254 343 email: pkgeo@pkgeo.cz		Katastrální úřad souhlasí s očíslováním parcel.  <div style="text-align: center;">                     KÚ pro Zlínský kraj                      KP Zlín  <span style="background-color: black; color: black;">XXXXXXXXXX</span>                      PGP-120/2018-705                      2018.02.14 11:00:18 CET                 </div>		
Číslo plánu: <b>8702-371/2017</b> Okres: <b>Zlín</b> Obec: <b>Zlín</b> Kat. území: <b>Zlín</b> Mapový list: <b>Zlín 7-2/13,7-2/14</b> Dosavadním vlastníkem pozemků byla poskytnuta možnost seznámit se v terénu s průběhem navrhovaných nových hranic, které byly označeny předepsaným způsobem.				

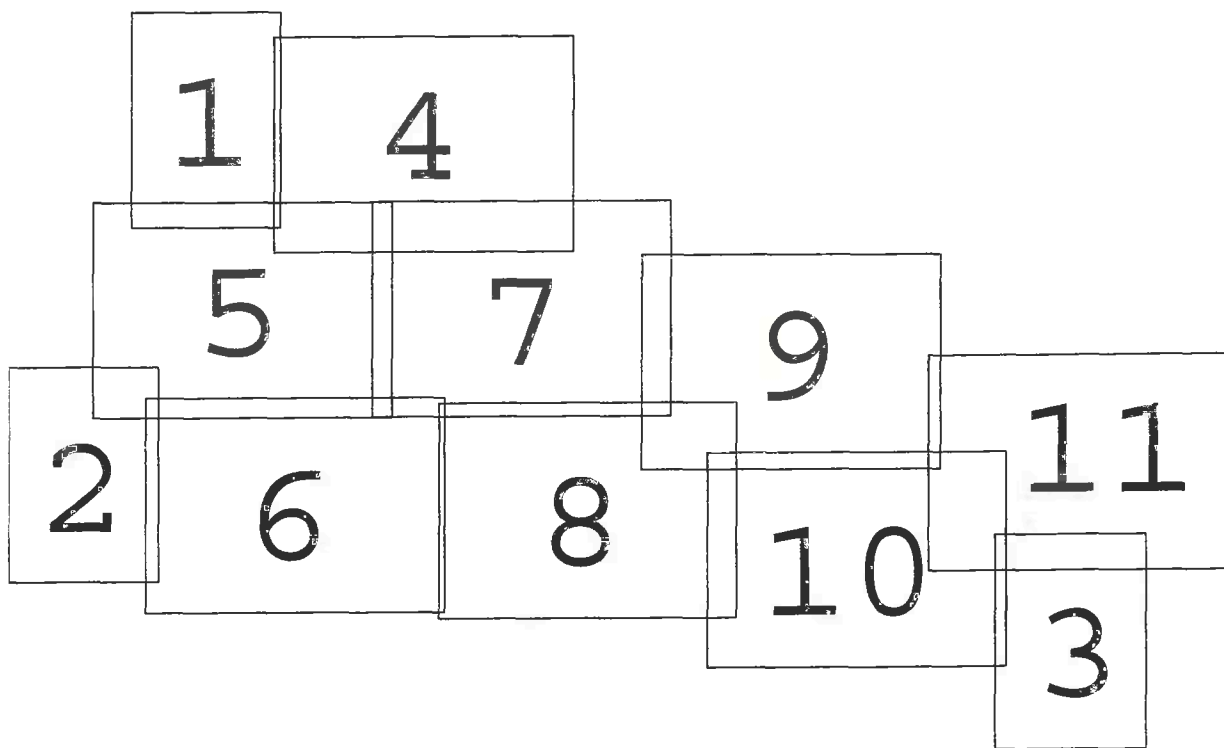

Seznam souřadnic (S-JTSK):  
Souřadnice pro zápis do KN

Číslo bodu	Y	X	kk
61-1927	519349.89	1164850.51	6
61-2073	519223.52	1164867.05	6
6365-10	519385.38	1164875.80	3
7729-25	519398.82	1164854.35	3
7913-5	519292.05	1164866.31	3
7913-14	519292.07	1164866.18	3
7981-2	519387.74	1164826.60	3
8390-22	519186.64	1164891.01	3
1	519152.78	1164851.81	3
2	519166.82	1164846.08	3
3	519185.47	1164838.26	3
4	519116.32	1164868.33	3
5	519116.16	1164868.02	3
6	519115.17	1164868.40	3
7	519278.48	1164880.33	3
8	519277.35	1164880.62	3
9	519276.29	1164880.77	3
10	519269.33	1164880.23	3
11	519268.08	1164879.93	3
12	519267.01	1164879.45	3
13	519266.31	1164878.83	3
14	519262.90	1164875.03	3
15	519260.81	1164873.30	3
16	519259.71	1164873.11	3
17	519248.19	1164872.17	3
18	519247.44	1164872.14	3
19	519137.99	1164891.44	3
20	519138.36	1164888.98	3
21	519197.30	1164868.12	3
22	519197.51	1164865.58	3
23	519183.48	1164887.09	3
24	519183.10	1164890.67	3
25	519246.42	1164874.97	3
26	519246.67	1164874.14	3
27	519246.81	1164873.06	3
28	519304.69	1164792.87	3
29	519304.36	1164794.62	3
30	519292.02	1164813.48	3
31	519291.58	1164816.27	3
32	519342.72	1164814.13	3
33	519343.07	1164811.60	3
34	519299.94	1164843.80	3
35	519300.17	1164841.98	3
36	519327.81	1164785.80	3
37	519327.96	1164784.39	3
38	519326.72	1164784.41	3
39	519359.30	1164816.94	3
40	519359.02	1164819.76	3
41	519372.95	1164845.94	3
42	519372.70	1164847.77	3
43	519397.26	1164852.68	3
44	519396.97	1164854.12	3
45	519418.24	1164878.78	3
46	519422.40	1164877.32	3
47	519424.89	1164876.33	3
48	519425.29	1164876.25	3
49	519425.66	1164876.24	3
50	519426.31	1164876.31	3
51	519411.37	1164817.70	3
52	519411.51	1164816.39	3
53	519411.43	1164813.42	3
54	519400.30	1164787.27	3
55	519400.00	1164789.80	3
56	519405.49	1164887.21	3
57	519405.33	1164885.17	3
58	519132.23	1164867.30	3
59	519130.21	1164867.02	3
60	519129.58	1164866.93	3
61	519127.55	1164866.64	3
62	519126.92	1164862.92	3
63	519127.67	1164864.28	3

Seznam souřadnic (S-JTSK):  
Souřadnice pro zápis do KN

Číslo bodu	Y	X	kk
64	519127.70	1164864.45	3
65	519127.75	1164865.39	3
66	519117.59	1164867.66	3
67	519119.36	1164866.77	3
68	519119.44	1164866.98	3
69	519121.20	1164865.87	3
70	519123.87	1164864.39	3
71	519128.54	1164861.65	3
72	519129.63	1164863.60	3
73	519129.74	1164864.23	3
74	519129.79	1164865.49	3
75	519130.59	1164864.38	3
76	519130.86	1164860.70	3
77	519132.61	1164864.62	3
78	519132.88	1164860.91	3
79	519132.79	1164859.89	3
80	519134.46	1164859.16	3
81	519146.46	1164888.05	3
82	519144.93	1164888.57	3
83	519144.40	1164888.60	3
84	519143.37	1164888.53	3
85	519141.29	1164888.33	3
86	519138.63	1164887.98	3
87	519135.08	1164860.49	3
88	519141.75	1164876.37	3
89	519138.50	1164889.00	3
90	519141.89	1164891.93	3
91	519147.24	1164889.95	3
92	519145.33	1164890.61	3
93	519144.38	1164890.66	3
94	519143.21	1164890.59	3
95	519142.08	1164890.47	3
96	519151.54	1164894.74	3
97	519154.06	1164893.67	3
98	519160.10	1164894.24	3
99	519164.98	1164894.77	3
100	519169.25	1164895.35	3
101	519170.38	1164887.18	3
102	519136.38	1164858.37	3
103	519136.98	1164859.69	3
104	519143.65	1164875.57	3
105	519148.76	1164888.28	3
106	519150.71	1164892.85	3
107	519161.31	1164892.30	3
108	519161.35	1164891.78	6
109	519153.44	1164891.70	3
110	519153.90	1164891.59	3
111	519159.28	1164892.09	3
112	519159.32	1164891.53	6
113	519169.44	1164886.46	3
114	519166.33	1164885.95	3
115	519169.36	1164887.04	3
116	519165.99	1164887.97	3
117	519165.26	1164892.73	3
118	519167.49	1164893.03	3
119	519168.14	1164888.33	3
120	519165.05	1164930.96	3
121	519170.14	1164928.45	3
122	519172.26	1164927.13	3
123	519164.88	1164930.61	3
124	519163.92	1164930.98	3
125	519165.21	1164928.61	3
126	519169.16	1164926.65	3
127	519171.18	1164925.39	3
128	519164.92	1164927.86	3
129	519163.38	1164929.59	3
130	519161.83	1164930.24	3
131	519160.96	1164930.39	3
132	519160.12	1164930.32	3
133	519157.58	1164929.65	3
134	519156.26	1164929.44	3



Seznam souřadnic (S-JTSK):  
Souřadnice pro zápis do KN

Číslo bodu	Y	X	kk
135	519142.00	1164928.60	3
136	519140.86	1164928.13	3
137	519140.52	1164926.80	3
138	519141.18	1164916.86	3
139	519141.72	1164915.94	3
140	519142.58	1164915.73	3
141	519144.97	1164915.75	3
142	519145.85	1164915.85	3
143	519162.63	1164927.68	3
144	519161.25	1164928.26	3
145	519160.86	1164928.33	3
146	519160.46	1164928.30	3
147	519157.98	1164927.65	3
148	519156.48	1164927.42	3
149	519142.58	1164926.59	3
150	519143.16	1164917.77	3
151	519144.85	1164917.79	3
152	519145.63	1164917.87	3
153	519149.21	1164894.60	3
154	519149.71	1164895.71	3
155	519153.72	1164858.20	3
156	519151.70	1164857.94	3
157	519151.51	1164857.90	3
158	519149.49	1164857.68	3
159	519147.58	1164854.03	3
160	519148.34	1164855.31	3
161	519149.37	1164856.51	3
162	519149.53	1164857.28	3
163	519149.48	1164853.23	3
164	519150.00	1164854.11	3
165	519151.25	1164855.57	3
166	519151.59	1164857.18	3
167	519150.90	1164852.61	3
168	519151.09	1164853.05	3
169	519151.90	1164856.34	3
170	519153.03	1164852.41	3
171	519153.98	1164856.22	3
172	519190.38	1164843.14	3
173	519186.77	1164842.74	3
174	519188.61	1164836.91	3
175	519188.79	1164837.29	3
176	519190.29	1164841.00	3
177	519190.44	1164841.40	3
178	519190.48	1164842.03	3
179	519186.83	1164841.89	3
180	519186.82	1164841.76	3
181	519186.75	1164841.57	3
182	519186.01	1164839.75	3
183	519212.68	1164834.31	3
184	519210.67	1164833.96	3
185	519210.22	1164833.90	3
186	519208.19	1164833.70	3
187	519213.26	1164830.98	3
188	519213.13	1164830.27	3
189	519211.53	1164827.07	3
190	519211.18	1164830.98	3
191	519211.17	1164830.92	3
192	519209.65	1164827.89	3
193	519208.35	1164828.52	3
194	519210.12	1164831.44	3
195	519210.29	1164832.08	3
196	519210.33	1164832.73	3
197	519206.50	1164829.39	3
198	519208.22	1164832.26	3
199	519208.27	1164832.42	3
200	519208.29	1164832.69	3
201	519242.46	1164815.01	3
202	519242.97	1164815.90	3
203	519243.22	1164817.52	3
204	519243.11	1164818.39	3
205	519217.23	1164824.83	3

Seznam souřadnic (S-JTSK):  
Souřadnice pro zápis do KN

Číslo bodu	Y	X	kk
206	519228.71	1164820.67	3
207	519241.89	1164815.17	3
208	519244.47	1164814.41	3
209	519244.93	1164815.22	3
210	519245.28	1164817.50	3
211	519245.13	1164818.65	3
212	519247.02	1164818.99	3
213	519247.02	1164817.98	3
214	519246.79	1164816.72	3
215	519245.85	1164814.01	3
216	519249.06	1164818.99	3
217	519249.06	1164817.80	3
218	519248.77	1164816.20	3
219	519247.80	1164813.41	3
220	519195.18	1164834.27	3
221	519189.11	1164836.70	3
222	519193.28	1164835.05	3
223	519252.81	1164811.78	3
224	519274.43	1164842.68	3
225	519273.05	1164842.40	3
226	519272.08	1164842.40	3
227	519267.91	1164843.92	3
228	519254.78	1164811.15	3
229	519257.72	1164817.97	3
230	519263.88	1164833.66	3
231	519274.02	1164844.68	3
232	519272.85	1164844.44	3
233	519272.44	1164844.44	3
234	519268.66	1164845.82	3
235	519268.22	1164850.19	3
236	519272.85	1164861.62	3
237	519279.47	1164878.03	3
238	519283.76	1164889.08	3
239	519286.34	1164895.73	3
240	519255.82	1164818.77	3
241	519261.96	1164834.42	3
242	519266.37	1164845.63	3
243	519267.45	1164848.29	3
244	519265.89	1164851.09	3
245	519265.20	1164851.13	3
246	519263.41	1164850.94	3
247	519263.26	1164851.79	3
248	519261.39	1164850.75	3
249	519261.26	1164851.43	3
250	519259.71	1164850.49	3
251	519259.60	1164851.35	3
252	519257.58	1164851.09	3
253	519257.68	1164850.25	3
254	519235.26	1164839.83	3
255	519232.23	1164839.61	3
256	519232.01	1164842.64	3
257	519265.45	1164849.05	3
258	519265.23	1164849.07	3
259	519261.41	1164848.67	3
260	519258.95	1164848.29	3
261	519253.12	1164847.81	3
262	519251.76	1164847.60	3
263	519246.33	1164846.72	3
264	519245.64	1164846.66	3
265	519245.39	1164846.56	3
266	519245.26	1164846.20	3
267	519241.51	1164840.95	3
268	519240.86	1164840.39	3
269	519240.03	1164840.08	3
270	519236.18	1164842.88	3
271	519252.88	1164849.85	3
272	519251.44	1164849.64	3
273	519246.07	1164848.76	3
274	519245.16	1164848.68	3
275	519244.38	1164848.38	3
276	519243.70	1164847.95	3

Seznam souřadnic (S-JTSK):  
Souřadnice pro zápis do KN

Číslo bodu	Y	X	kk
277	519243.42	1164847.16	3
278	519239.99	1164842.35	3
279	519239.80	1164842.19	3
280	519239.61	1164842.12	3
281	519236.22	1164841.95	3
282	519274.25	1164859.59	3
283	519278.01	1164857.84	3
284	519279.82	1164857.19	3
285	519289.30	1164856.92	3
286	519292.93	1164856.91	3
287	519293.42	1164864.26	3
288	519293.41	1164864.61	3
289	519275.03	1164861.50	3
290	519278.59	1164859.84	3
291	519280.38	1164859.23	3
292	519289.36	1164858.98	3
293	519291.01	1164858.97	3
294	519291.27	1164862.95	3
295	519293.40	1164864.96	3
296	519293.32	1164865.71	3
297	519293.22	1164866.42	3
298	519290.58	1164866.05	3
299	519291.05	1164862.94	3
300	519279.10	1164882.29	3
301	519277.77	1164882.64	3
302	519276.35	1164882.85	3
303	519274.88	1164882.73	3
304	519272.18	1164883.82	3
305	519272.29	1164882.53	3
306	519274.85	1164884.00	3
307	519273.83	1164883.98	3
308	519247.40	1164873.08	3
309	519248.94	1164875.40	3
310	519247.40	1164875.26	3
311	519269.01	1164882.27	3
312	519267.40	1164881.89	3
313	519265.87	1164881.19	3
314	519264.85	1164880.29	3
315	519261.46	1164876.51	3
316	519259.91	1164875.24	3
317	519259.45	1164875.15	3
318	519249.04	1164874.31	3
319	519287.30	1164895.36	3
320	519287.47	1164895.81	3
321	519281.41	1164877.31	3
322	519282.35	1164880.03	3
323	519285.64	1164888.22	3
324	519287.70	1164893.56	3
325	519296.79	1164890.28	3
326	519297.72	1164890.12	3
327	519302.77	1164890.61	3
328	519305.48	1164890.79	3
329	519306.46	1164891.53	3
330	519306.83	1164892.59	3
331	519306.63	1164893.81	3
332	519297.31	1164892.26	3
333	519297.76	1164892.18	3
334	519302.61	1164892.65	3
335	519304.73	1164892.79	3
336	519304.61	1164893.47	3
337	519271.08	1164810.22	3
338	519271.49	1164808.78	3
339	519271.63	1164807.28	3
340	519271.62	1164806.37	3
341	519271.39	1164804.79	3
342	519267.81	1164806.34	3
343	519267.82	1164807.47	3
344	519267.57	1164809.68	3
345	519258.14	1164810.06	3
346	519292.69	1164812.62	3
347	519292.73	1164813.65	3

Seznam souřadnic (S-JTSK):  
Souřadnice pro zápis do KN

Číslo bodu	Y	X	kk
348	519294.24	1164816.62	3
349	519294.48	1164814.66	3
350	519319.31	1164822.94	3
351	519315.80	1164822.51	3
352	519319.40	1164822.20	3
353	519315.89	1164821.79	3
354	519310.98	1164821.19	3
355	519309.24	1164820.64	3
356	519308.02	1164819.73	3
357	519306.75	1164818.45	3
358	519299.95	1164815.00	3
359	519327.08	1164848.31	3
360	519326.89	1164850.45	3
361	519330.67	1164850.88	3
362	519330.95	1164848.70	3
363	519335.64	1164847.19	3
364	519334.08	1164847.92	3
365	519332.71	1164848.40	3
366	519306.94	1164843.85	3
367	519306.83	1164844.61	3
368	519317.50	1164847.17	3
369	519316.27	1164846.73	3
370	519313.63	1164845.12	3
371	519312.59	1164844.57	3
372	519311.12	1164844.14	3
373	519304.91	1164843.63	3
374	519304.81	1164844.31	3
375	519300.96	1164842.12	3
376	519333.30	1164846.02	3
377	519332.19	1164846.40	3
378	519330.99	1164846.61	3
379	519330.36	1164846.65	3
380	519317.92	1164845.13	3
381	519317.16	1164844.86	3
382	519314.65	1164843.32	3
383	519313.35	1164842.65	3
384	519311.50	1164842.10	3
385	519306.18	1164841.73	3
386	519300.91	1164841.03	3
387	519302.06	1164843.26	3
388	519301.96	1164844.06	3
389	519348.02	1164877.42	3
390	519354.94	1164894.65	3
391	519347.24	1164875.50	3
392	519346.44	1164875.73	3
393	519345.90	1164875.83	3
394	519344.31	1164875.76	3
395	519339.91	1164875.36	3
396	519333.57	1164874.49	3
397	519332.91	1164874.28	3
398	519326.59	1164871.16	3
399	519324.61	1164870.27	3
400	519321.63	1164869.33	3
401	519315.86	1164868.44	3
402	519315.34	1164868.33	3
403	519314.63	1164868.11	3
404	519338.54	1164854.54	3
406	519341.05	1164878.41	3
407	519346.92	1164877.73	3
408	519346.04	1164877.89	3
409	519344.15	1164877.82	3
410	519341.14	1164877.54	3
411	519338.65	1164877.26	3
412	519314.33	1164869.10	3
413	519314.11	1164869.05	3
414	519313.60	1164871.30	3
415	519316.14	1164871.85	3
416	519333.11	1164876.51	3
417	519332.15	1164876.20	3
418	519325.69	1164873.02	3
419	519323.89	1164872.21	3

SEZNAM SOUŘADNIC Č.4  
GP 8702-371/2017 k.ú. Zlín

Seznam souřadnic (S-JTSK):  
Souřadnice pro zápis do KN

Číslo bodu	Y	X	kk
420	519321.15	1164871.35	3
421	519316.44	1164870.62	3
422	519355.90	1164894.27	3
423	519356.15	1164894.90	3
424	519360.20	1164893.17	3
425	519361.37	1164892.76	3
426	519362.62	1164892.61	3
427	519365.21	1164892.41	3
428	519365.05	1164890.37	3
429	519356.34	1164892.60	3
430	519359.46	1164891.27	3
431	519360.91	1164890.76	3
432	519362.44	1164890.57	3
433	519364.14	1164867.89	3
434	519363.40	1164867.80	3
435	519363.52	1164866.82	3
436	519364.05	1164869.50	3
437	519360.26	1164869.19	3
438	519360.33	1164868.48	3
439	519347.56	1164870.91	3
440	519353.23	1164868.43	3
441	519354.51	1164867.95	3
442	519355.57	1164867.87	3
443	519349.60	1164875.82	3
444	519346.77	1164869.01	3
445	519352.47	1164866.51	3
446	519354.07	1164865.91	3
447	519355.63	1164865.81	3
448	519340.85	1164854.74	3
449	519344.26	1164853.38	3
450	519345.05	1164853.21	3
451	519346.02	1164853.18	3
452	519351.88	1164853.93	3
453	519352.83	1164853.07	3
454	519352.01	1164852.91	3
455	519353.28	1164850.88	6
456	519351.02	1164851.75	3
457	519351.24	1164850.66	6
458	519350.17	1164851.64	3
459	519350.30	1164850.55	6
460	519340.08	1164852.83	3
461	519343.66	1164851.40	3
462	519344.81	1164851.15	3
463	519346.12	1164851.12	3
464	519348.15	1164851.38	3
465	519348.28	1164850.34	6
466	519340.70	1164813.85	3
467	519339.74	1164813.65	3
468	519337.70	1164813.53	3
469	519342.62	1164811.48	3
470	519342.85	1164810.60	3
471	519337.80	1164812.02	3
472	519339.83	1164812.25	3
473	519340.91	1164812.37	3
474	519324.07	1164813.53	3
475	519327.58	1164822.21	3
476	519336.93	1164844.97	3
477	519337.14	1164845.37	3
478	519326.87	1164812.20	3
479	519328.60	1164811.50	3
480	519329.59	1164811.27	3
481	519330.52	1164811.26	3
482	519323.30	1164811.62	3
483	519326.05	1164810.30	3
484	519327.98	1164809.52	3
485	519329.35	1164809.21	3
486	519330.62	1164809.20	3
487	519339.07	1164810.10	3
488	519342.25	1164810.44	3
489	519312.90	1164791.40	3
490	519310.50	1164792.43	3

Seznam souřadnic (S-JTSK):  
Souřadnice pro zápis do KN

Číslo bodu	Y	X	kk
491	519310.14	1164792.52	3
492	519309.80	1164792.53	3
493	519307.44	1164792.28	3
494	519305.93	1164792.06	3
495	519305.62	1164791.96	3
496	519312.62	1164785.20	3
497	519310.72	1164786.00	3
498	519275.66	1164802.74	3
499	519281.05	1164799.87	3
500	519288.74	1164795.36	3
501	519302.67	1164789.54	3
502	519329.83	1164786.02	3
503	519330.22	1164782.51	3
504	519329.88	1164779.27	3
505	519329.79	1164778.53	3
506	519326.12	1164779.83	3
507	519326.51	1164781.23	3
508	519326.69	1164782.83	3
509	519364.87	1164767.52	3
510	519365.17	1164765.09	3
511	519365.12	1164764.69	3
512	519364.98	1164764.18	3
513	519363.90	1164764.56	3
514	519364.61	1164766.57	3
515	519339.33	1164774.76	3
516	519345.03	1164772.43	3
517	519353.30	1164768.64	3
518	519361.99	1164765.27	3
519	519366.67	1164770.81	3
520	519366.82	1164768.39	3
521	519367.23	1164765.07	3
522	519367.12	1164764.29	3
523	519366.91	1164763.49	3
524	519363.03	1164770.48	3
525	519362.67	1164767.19	3
526	519363.04	1164768.55	3
527	519363.13	1164769.21	3
528	519369.56	1164762.52	3
529	519382.46	1164788.40	3
530	519386.18	1164786.80	3
531	519389.77	1164785.15	3
532	519399.84	1164786.17	3
533	519371.47	1164761.75	3
534	519374.39	1164768.64	3
535	519399.74	1164787.19	3
536	519397.98	1164789.56	3
537	519398.16	1164788.07	3
538	519383.24	1164790.31	3
539	519387.04	1164788.66	3
540	519390.11	1164787.25	3
541	519382.28	1164793.40	3
542	519380.36	1164794.41	3
543	519379.77	1164794.55	3
544	519374.07	1164793.92	3
545	519367.69	1164792.78	3
546	519362.81	1164791.75	3
547	519359.66	1164790.94	3
548	519357.32	1164790.58	3
549	519353.66	1164790.34	3
550	519349.24	1164789.87	3
551	519372.49	1164769.44	3
552	519379.87	1164799.19	3
553	519377.85	1164798.90	3
554	519374.49	1164798.48	3
555	519372.47	1164798.22	3
556	519374.80	1164796.08	3
557	519372.78	1164795.79	3
558	519367.31	1164794.80	3
559	519362.31	1164793.75	3
560	519359.24	1164792.96	3
561	519357.10	1164792.64	3

Seznam souřadnic (S-JTSK):  
Souřadnice pro zápis do KN

Číslo bodu	Y	X	kk
562	519353.50	1164792.40	3
563	519349.02	1164791.91	3
564	519378.20	1164796.44	3
565	519380.25	1164796.55	3
566	519383.06	1164795.32	3
567	519381.08	1164796.35	3
568	519348.40	1164791.80	3
569	519349.13	1164790.81	3
570	519348.55	1164790.75	3
571	519389.23	1164810.76	3
572	519385.70	1164811.89	3
573	519382.76	1164812.23	3
574	519372.26	1164814.77	3
575	519366.70	1164816.34	3
576	519366.26	1164816.39	3
577	519365.10	1164816.34	3
578	519359.92	1164815.95	3
579	519359.84	1164816.98	3
580	519361.05	1164819.96	3
581	519363.71	1164820.23	3
582	519365.73	1164820.45	3
583	519361.23	1164818.12	3
584	519363.92	1164818.32	3
585	519390.02	1164812.67	3
586	519386.14	1164813.91	3
587	519383.12	1164814.27	3
588	519372.80	1164816.75	3
589	519367.08	1164818.38	3
590	519366.32	1164818.45	3
591	519365.95	1164818.44	3
592	519393.28	1164815.06	3
593	519395.92	1164814.15	3
594	519397.96	1164813.28	3
595	519405.17	1164811.72	3
596	519406.05	1164811.72	3
597	519406.95	1164811.95	3
598	519409.19	1164812.19	3
599	519410.54	1164812.43	3
600	519410.76	1164812.44	3
601	519384.55	1164793.51	3
602	519391.54	1164810.98	3
603	519410.68	1164813.47	3
604	519407.97	1164814.14	3
605	519407.81	1164817.39	6
606	519394.09	1164816.95	3
607	519396.66	1164816.07	3
608	519398.58	1164815.26	3
609	519405.39	1164813.78	3
610	519405.79	1164813.78	3
611	519406.57	1164813.99	3
612	519394.02	1164822.27	3
613	519393.45	1164822.44	3
614	519390.64	1164823.58	3
615	519389.52	1164824.15	3
616	519388.45	1164824.22	3
617	519384.79	1164823.71	3
618	519392.82	1164819.25	3
619	519384.65	1164824.73	3
620	519384.04	1164824.66	3
621	519383.87	1164826.10	3
622	519394.79	1164824.19	3
623	519394.15	1164824.38	3
624	519391.48	1164825.46	3
625	519390.08	1164826.17	3
626	519389.36	1164826.23	3
627	519389.32	1164826.82	3
628	519385.94	1164825.96	3
629	519385.89	1164826.36	3
630	519387.29	1164826.54	3
631	519387.32	1164826.15	3
632	519401.78	1164841.37	3

Seznam souřadnic (S-JTSK):  
Souřadnice pro zápis do KN

Číslo bodu	Y	X	kk
633	519400.94	1164841.66	3
634	519382.78	1164845.61	3
635	519380.37	1164845.82	3
636	519373.87	1164845.03	3
637	519398.11	1164832.53	3
638	519373.74	1164846.05	3
639	519375.15	1164848.02	3
640	519402.56	1164843.27	3
641	519401.50	1164843.64	3
642	519383.08	1164847.65	3
643	519380.33	1164847.90	3
644	519375.22	1164847.26	3
645	519406.05	1164851.66	3
646	519404.33	1164852.39	3
647	519403.93	1164852.50	3
648	519401.25	1164852.40	3
649	519398.37	1164851.85	3
650	519397.59	1164851.84	3
651	519397.97	1164854.32	3
652	519399.00	1164854.37	3
653	519399.98	1164854.49	3
654	519402.00	1164854.73	3
655	519397.57	1164852.69	3
656	519400.00	1164854.27	3
657	519399.06	1164854.09	3
658	519406.79	1164853.58	3
659	519405.01	1164854.33	3
660	519404.19	1164854.58	3
661	519402.03	1164854.50	3
662	519394.72	1164818.43	3
663	519400.05	1164831.85	3
664	519408.34	1164851.85	3
665	519409.06	1164853.76	3
666	519410.17	1164856.36	3
667	519410.97	1164858.26	3
668	519415.13	1164856.62	3
669	519415.52	1164856.55	3
670	519421.19	1164857.21	3
671	519418.44	1164854.11	3
672	519422.11	1164854.69	3
673	519421.68	1164856.39	3
674	519421.29	1164856.34	3
675	519414.55	1164854.64	3
676	519415.45	1164854.47	3
677	519418.33	1164854.81	3
678	519418.10	1164878.44	3
679	519417.22	1164878.80	3
680	519426.51	1164874.28	3
681	519418.51	1164876.52	3
682	519421.68	1164875.40	3
683	519424.31	1164874.37	3
684	519425.07	1164874.21	3
685	519425.74	1164874.20	3
686	519415.05	1164867.88	3
687	519415.31	1164868.65	3
688	519388.72	1164762.02	3
689	519386.70	1164761.78	3
690	519384.39	1164761.35	3
691	519382.35	1164761.19	3
692	519388.86	1164754.30	3
693	519402.80	1164748.76	3
694	519401.62	1164746.07	3
695	519389.05	1164758.70	3
696	519388.93	1164760.30	3
697	519386.86	1164755.14	3
698	519387.01	1164758.66	3
699	519386.89	1164760.10	3
700	519384.53	1164759.66	3
701	519384.44	1164759.12	3
702	519383.12	1164756.78	3
703	519382.47	1164759.79	3

Seznam souřadnic (S-JTSK):  
Souřadnice pro zápis do KN

Číslo bodu	Y	X	kk
704	519381.24	1164757.60	3
705	519399.68	1164746.91	3
706	519399.98	1164747.60	3
707	519114.58	1164866.88	3
708	519116.63	1164865.77	3
709	519119.04	1164864.56	3
710	519119.71	1164864.30	3
711	519120.52	1164863.98	3
712	519120.47	1164863.85	3
713	519122.91	1164862.51	3
714	519124.45	1164861.76	3
715	519124.29	1164861.44	3
716	519126.62	1164860.14	3
717	519131.12	1164858.32	3
718	519131.38	1164858.18	3
719	519134.57	1164856.80	3
720	519147.58	1164851.75	3
721	519150.99	1164850.25	3
722	519165.98	1164844.14	3
723	519185.62	1164835.89	3
724	519186.80	1164835.37	3
725	519188.27	1164834.76	3
726	519193.42	1164832.72	3
727	519206.13	1164827.24	3
728	519206.38	1164827.10	3
729	519209.67	1164825.53	3
730	519216.53	1164822.83	3
731	519227.97	1164818.69	3
732	519243.11	1164812.37	3
733	519243.18	1164812.56	3
734	519246.18	1164811.69	3
735	519253.21	1164809.42	3
736	519257.44	1164808.06	3
737	519268.05	1164803.97	3
738	519269.56	1164803.32	3
739	519274.74	1164800.84	3
740	519280.01	1164798.03	3
741	519287.80	1164793.46	3
742	519301.79	1164787.62	3
743	519310.85	1164783.62	3
744	519326.28	1164777.47	3
745	519328.31	1164776.83	3
746	519338.57	1164772.78	3
747	519344.19	1164770.49	3
748	519352.48	1164766.68	3
749	519362.24	1164762.90	3
750	519365.33	1164761.80	3
751	519369.72	1164760.19	3
752	519381.21	1164755.30	3
753	519386.99	1164752.77	3
754	519184.18	1164886.12	3
755	519184.07	1164887.14	3
756	519185.12	1164890.89	3
757	519185.95	1164890.97	3
758	519187.99	1164891.17	3
759	519186.11	1164888.39	3
760	519185.39	1164888.31	3
761	519188.15	1164888.60	3
762	519197.92	1164865.47	3
763	519197.75	1164864.80	3
764	519200.07	1164866.33	3
765	519199.90	1164868.33	3
766	519204.57	1164862.60	3
767	519201.68	1164863.67	3
768	519200.15	1164864.17	3
769	519205.35	1164864.50	3
770	519202.38	1164865.61	3
771	519200.73	1164866.15	3
772	519206.90	1164862.84	3
773	519212.14	1164861.84	3
774	519214.90	1164861.99	3

Seznam souřadnic (S-JTSK):  
Souřadnice pro zápis do KN

Číslo bodu	Y	X	kk
775	519218.27	1164862.26	3
776	519224.50	1164862.54	3
777	519224.45	1164863.57	3
778	519225.04	1164863.57	3
779	519207.70	1164864.80	3
780	519212.28	1164863.92	3
781	519214.70	1164864.05	3
782	519218.13	1164864.32	3
783	519224.77	1164867.19	6
784	519225.00	1164864.70	3
785	519222.26	1164866.16	3
786	519222.06	1164866.89	6
787	519213.32	1164884.27	3
788	519212.52	1164884.49	3
789	519210.24	1164885.35	3
790	519207.40	1164885.76	3
791	519200.20	1164887.16	3
792	519192.16	1164886.93	3
793	519205.48	1164864.81	3
794	519214.09	1164886.20	3
795	519213.18	1164886.45	3
796	519210.76	1164887.35	3
797	519207.74	1164887.80	3
798	519200.36	1164889.22	3
799	519192.02	1164888.99	3
800	519220.27	1164898.84	3
801	519219.96	1164898.09	3
802	519219.13	1164898.56	3
803	519228.37	1164895.45	3
804	519239.38	1164896.25	3
805	519239.01	1164898.85	3
806	519241.03	1164899.13	3
807	519210.54	1164897.89	3
808	519210.20	1164897.86	3
809	519210.49	1164896.97	3
810	519212.60	1164899.60	3
811	519210.03	1164899.50	3
812	519212.57	1164898.71	3
813	519218.17	1164896.41	3
814	519218.73	1164897.86	3
815	519217.16	1164896.82	3
816	519215.40	1164897.82	3
817	519212.97	1164898.61	3
818	519217.41	1164894.50	3
819	519216.26	1164894.96	3
820	519214.56	1164895.92	3
821	519212.43	1164896.63	3
822	519211.06	1164896.94	3
823	519220.43	1164896.57	3
824	519228.13	1164893.33	3
825	519240.36	1164894.28	3
826	519241.20	1164894.69	3
827	519241.50	1164895.81	3
828	519215.69	1164884.64	3
829	519219.72	1164894.70	3
830	519325.13	1164821.61	3
831	519325.68	1164822.99	3
832	519323.86	1164822.05	3
833	519322.67	1164822.24	3
834	519321.28	1164822.30	3
835	519324.36	1164819.71	3
836	519323.36	1164820.05	3
837	519322.47	1164820.18	3
838	519321.28	1164820.24	3
839	519318.62	1164820.09	3
840	519317.17	1164819.87	3
841	519311.42	1164819.17	3
842	519310.20	1164818.78	3
843	519309.38	1164818.17	3
844	519307.99	1164816.77	3
845	519300.49	1164812.96	3

SEZNAM SOUŘADNIC Č.7  
GP 8702-371/2017 k.ú. Zlín

Seznam souřadnic (S-JTSK):  
Souřadnice pro zápis do KN

Číslo bodu	Y	X	kk
846	519294.00	1164812.57	3
847	519313.67	1164793.30	3
848	519305.28	1164792.98	3
849	519311.14	1164794.37	3
850	519310.42	1164794.54	3
851	519309.74	1164794.57	3
852	519308.12	1164794.40	3
853	519307.98	1164795.18	6
854	519412.72	1164867.67	3
855	519411.56	1164868.11	3
856	519396.07	1164872.76	3
857	519391.88	1164873.06	3
858	519387.46	1164872.70	3
859	519384.80	1164872.87	3
860	519384.01	1164872.79	3
861	519407.14	1164854.52	3
862	519413.47	1164869.59	3
863	519383.38	1164874.15	3
864	519383.88	1164874.01	3
865	519383.65	1164875.65	3
866	519383.61	1164874.95	3
867	519385.71	1164875.83	3
868	519388.26	1164875.99	3
869	519386.22	1164875.83	3
870	519385.65	1164874.87	3
871	519386.30	1164874.83	3
872	519388.34	1164875.00	3
873	519388.36	1164874.83	3
874	519412.26	1164870.05	3
875	519399.15	1164873.99	3
876	519401.24	1164880.32	3
877	519402.48	1164884.84	3
878	519402.64	1164885.21	3
880	519402.75	1164885.31	3
881	519402.99	1164885.35	3
882	519397.19	1164874.58	3
883	519399.28	1164880.88	3
884	519400.54	1164885.52	3
885	519400.94	1164886.43	3
886	519401.78	1164887.20	3
887	519402.87	1164887.41	3
888	519396.45	1164874.80	3
889	519391.86	1164875.12	3
890	519280.79	1164881.70	3
891	519280.07	1164879.77	3
892	519334.85	1164845.30	6
893	519222.59	1164864.52	3
902	519310.47	1164786.11	6
903	519312.69	1164791.49	6
904	519313.47	1164793.39	6
905	519324.31	1164819.73	6
906	519325.09	1164821.62	6
907	519335.63	1164847.20	6
908	519336.00	1164848.10	6
909	519355.14	1164894.57	6
910	519251.93	1164809.83	6
911	519252.73	1164811.81	6
912	519192.23	1164833.19	6
913	519193.05	1164835.14	6
914	519204.55	1164862.61	6
915	519205.34	1164864.50	6
916	519205.97	1164866.04	6
917	519219.35	1164898.44	6
918	519271.13	1164844.92	6
919	519270.37	1164843.02	6
920	519257.26	1164810.34	6
921	519256.47	1164808.37	6
922	519373.87	1164760.73	6
923	519373.08	1164758.76	6
924	519369.52	1164762.53	6
925	519349.43	1164870.09	6

Seznam souřadnic (S-JTSK):  
Souřadnice pro zápis do KN

Číslo bodu	Y	X	kk
926	519348.65	1164868.18	6
927	519342.87	1164853.93	6
928	519342.10	1164852.02	6
929	519326.10	1164812.57	6
930	519325.32	1164810.65	6
931	519314.67	1164784.39	6
932	519358.99	1164893.69	6
933	519291.03	1164894.53	6
934	519290.27	1164892.63	6
935	519277.35	1164860.42	6
936	519276.58	1164858.51	6
937	519280.78	1164881.70	6
938	519284.34	1164890.57	6
939	519286.40	1164895.71	6
940	519267.38	1164848.32	6
941	519268.15	1164850.22	6
942	519280.01	1164879.79	6
943	519209.99	1164862.25	6
944	519197.91	1164833.09	6
945	519368.52	1164760.63	6
946	519358.23	1164891.80	6
947	519197.14	1164831.11	6
948	519224.42	1164897.10	6
949	519223.64	1164895.22	6
950	519210.80	1164864.21	6
951	519167.77	1164929.62	6
952	519166.99	1164927.73	6
953	519335.35	1164874.73	6
954	519337.62	1164877.12	6
956	519338.56	1164878.11	6
957	519213.28	1164861.90	6
958	519253.21	1164847.82	6
959	519249.12	1164849.26	6
960	519133.46	1164857.28	6
961	519134.26	1164859.25	6
962	519146.11	1164888.17	6
963	519146.89	1164890.07	6
964	519162.35	1164927.80	6
965	519163.13	1164929.69	6
966	519199.30	1164868.28	6
967	519199.96	1164867.62	6
968	519137.33	1164855.73	6
969	519153.13	1164894.07	6
970	519152.34	1164892.16	6
971	519138.14	1164857.69	6
972	519309.32	1164784.29	6
973	519314.29	1164782.25	6
974	519382.19	1164793.45	6
975	519382.97	1164795.36	6
976	519387.16	1164805.59	6
977	519391.22	1164815.50	6
978	519394.00	1164822.28	6
979	519394.98	1164824.66	6
980	519405.32	1164849.90	6
981	519406.04	1164851.66	6
982	519409.19	1164859.35	6
983	519412.61	1164867.71	6
984	519413.40	1164869.62	6
985	519401.75	1164746.36	6
986	519399.79	1164747.16	6
987	519413.00	1164857.46	6
988	519412.22	1164855.55	6
989	519396.30	1164816.19	6
990	519395.53	1164814.28	6
991	519385.45	1164789.35	6
992	519384.68	1164787.45	6
993	519421.22	1164877.73	6
994	519420.45	1164875.84	6



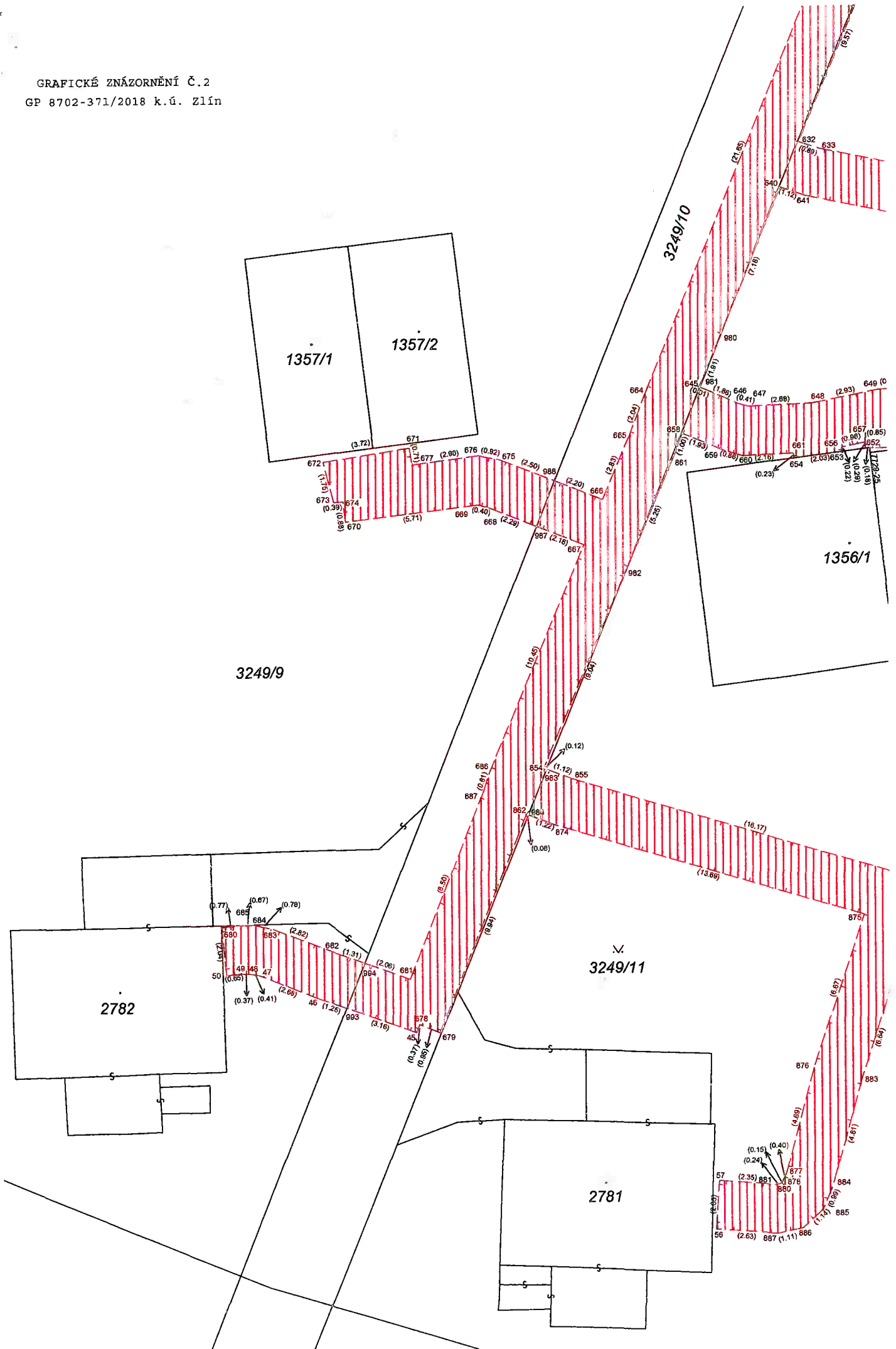





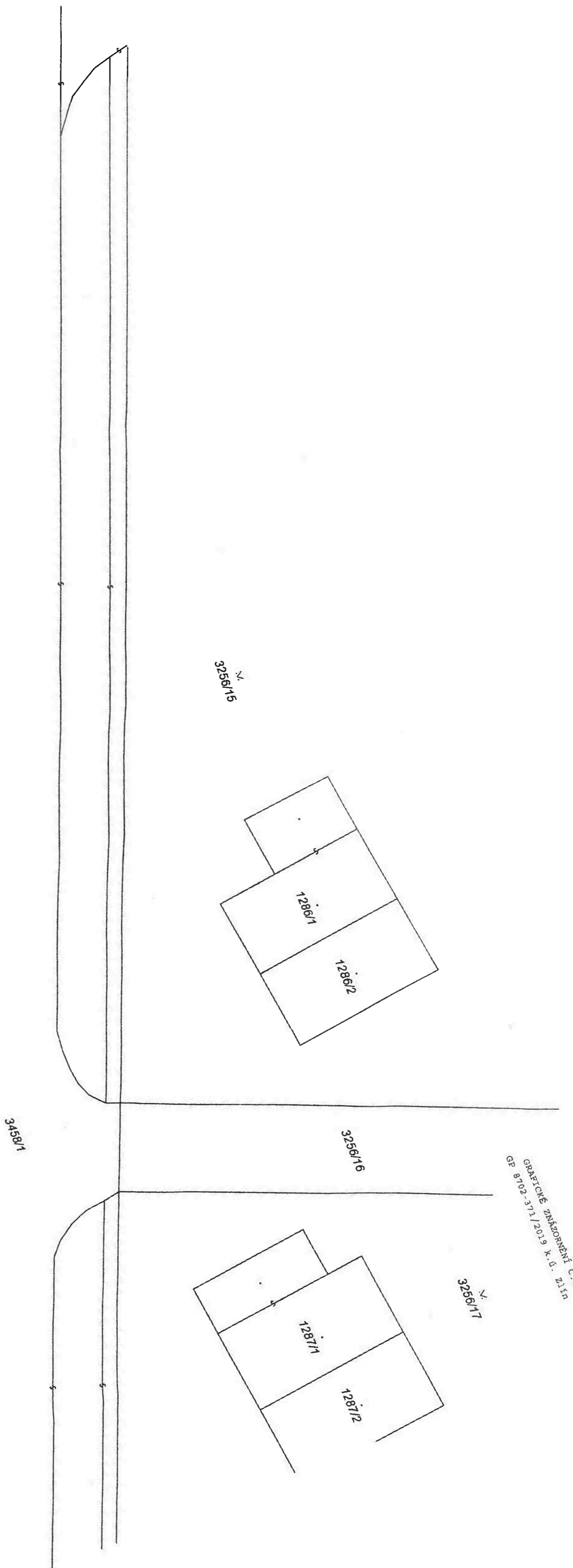
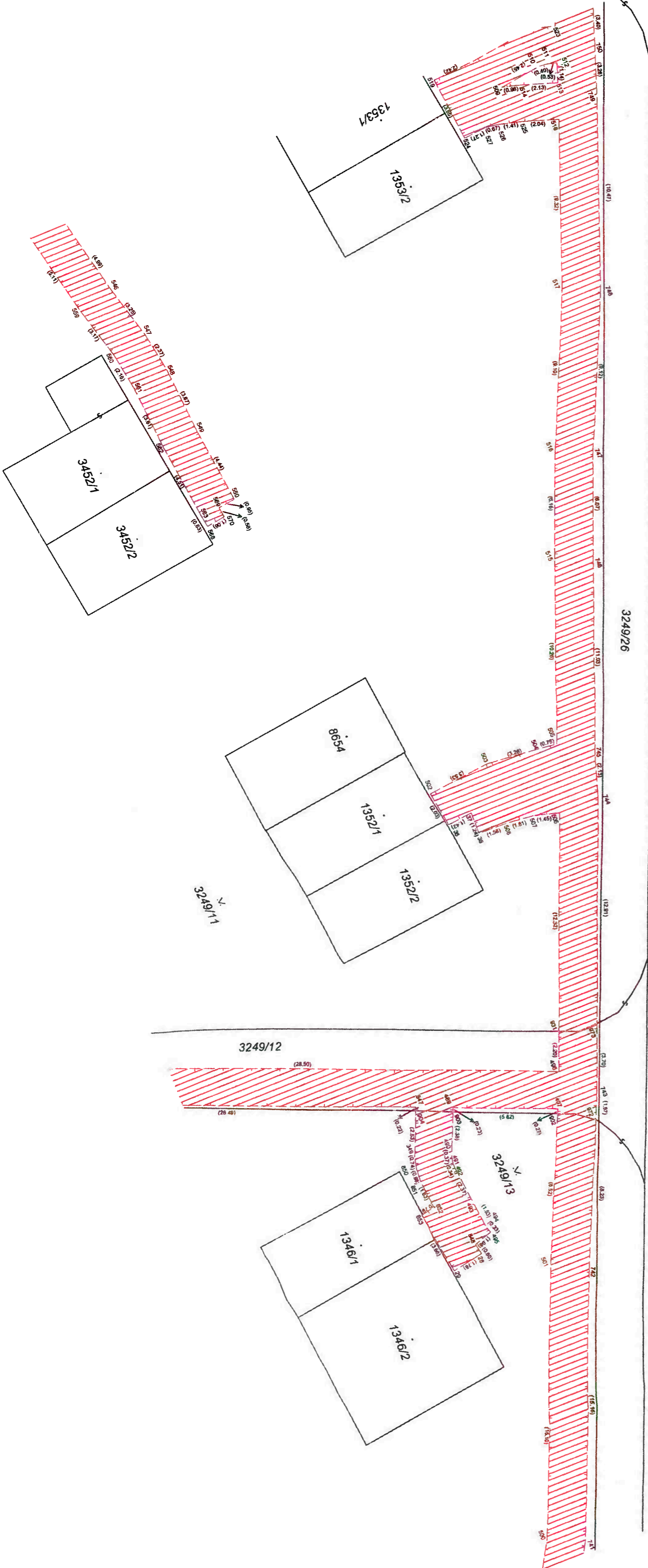

ГРАФИЧКЕ ЗАБЕЛЕЖЕНЕ С. А  
 БР 8702-5/1/2019 к.д. 2.1.1п





V.  
3249/11





GRAFICKÉ ZNÁZORNĚNÍ č. 8  
 GP 8702-371/2019 k.ú. Zlín







