



S00JX017AR9M

č.: OT- 014330047566/005

**Statutární město Zlín**

Sídlo: náměstí Míru 12, 760 01 Zlín  
IČO: 00283924  
DIČ: CZ00283924  
Zastoupené: MUDr. Miroslavem Adámkem, primátorem  
Ve věcech smluvních: Mgr. Patrikem Kamasem, náměstkem primátora  
Odpovědný útvar: odbor ekonomiky a majetku  
Bankovní spojení: Česká spořitelna, a. s.,  
č. ú. 3049002/0800,  
**č. sml. 4000180881**  
VS 9352000972

(dále jen „**Povinný**“)

na straně jedné

**a**

**E.ON Distribuce, a.s.**

se sídlem: F. A. Gerstnera 2151/6, 370 01 České Budějovice  
IČO: 28085400  
DIČ: CZ28085400  
zapsána: v OR vedeném Krajským soudem v Českých Budějovicích,  
oddíl B, vložka 1772  
bankovní spojení: Komerční banka a.s., pobočka České Budějovice  
číslo účtu: 27-9426120297/0100  
zastoupená: 

(dále jen „**Oprávněná**“)

na straně druhé

(*Povinný a Oprávněná společně rovněž jako „**Smluvní strany**“*)

uzavírají:

## **Smlouvu o zřízení věcného břemene**

dle zákona č. 89/2012 Sb., občanského zákoníku,  
ve znění pozdějších předpisů

### **Článek I.**

#### **Úvodní ustanovení**

1.1. Oprávněná je provozovatelem distribuční soustavy (dále jen „PDS“) na území vymezeném licencí. Distribuční soustava je provozována ve veřejném zájmu. PDS má povinnost zajišťovat spolehlivé provozování, obnovu a rozvoj distribuční soustavy na území vymezeném licencí, přičemž zřízení tohoto věcného břemene je ze strany Oprávněné jedním ze zákonem daných předpokladů pro plnění této povinnosti.

1.2. Povinný prohlašuje, že mimo jiné je jediným a výlučným vlastníkem pozemku parc. č. 296/2, parc. č. 296/3, parc. č. 296/4, parc. č. 310/30, parc. č. 310/36, parc. č. 310/159, parc. č. 310/198, parc. č. 310/212, parc. č. 441, parc. č. 442/1, parc. č. 442/5, parc. č. 442/6, parc. č. st. 542, parc. č. 1182/1, parc. č. 1387/1 v k. ú. Prštné, obec Zlín, okres Zlín a parc. č. 335/1, parc. č. 339/4, parc. č. 345/6, parc. č. 345/7, parc. č. 345/8, parc. č. 345/11, parc. č. 376/1, parc. č. 376/2, parc. č. 384/3, parc. č. 397/20, parc. č. 1989/2 v k. ú. Louky nad Dřevnicí obec Zlín, okres Zlín (dále jen Pozemek“).

1.3. Katastrální úřad pro Zlínský kraj, Katastrální pracoviště Zlín eviduje předmětný Pozemek v katastru nemovitostí na LV č. 10001 pro katastrální území Prštné a Louky nad Dřevnicí.

1.4. Pozemek se nachází na území vymezeném licencí, v němž Oprávněná provozuje distribuční soustavu. Oprávněná má povinnost zřídit věcné břemeno umožňující zřídit a provozovat ve smyslu § 25 odst. 3 písm. e) energetického zákona na Pozemku zařízení distribuční soustavy.

## **Článek II. Předmět Smlouvy**

2.1. Předmětem Smlouvy je zřízení a vymezení věcného břemene podle § 25 odst. 4 energetického zákona č. 458/2000 Sb., osobní služebnosti energetického vedení dle tohoto zákona (dále též jen „věcné břemeno“). Obsah věcného břemene je specifikován v článku III. této smlouvy na Pozemku ve prospěch Oprávněné v rozsahu uvedeném v této Smlouvě a vyplývajícím z přísl. ustanovení energetického zákona.

## **Článek III. Specifikace věcného břemene**

3.1. Smluvní strany se dohodly, že Povinný, jako vlastník Pozemku, zřizuje služebnost k Pozemku ve prospěch Oprávněné právo odpovídající věcnému břemenu podle § 25 odst. 4 energetického zákona č. 458/2000 Sb., když jeho obsah a rozsah jeho výkonu je blíže uveden kromě příslušných ustanovení energetického zákona v tomto článku.

3.2. Smluvní strany berou na vědomí, že se změnou vlastníka Pozemku přechází i práva a povinnosti vyplývající z věcného břemene na nabyvatele Pozemku.

3.3. Oprávněný je vlastníkem a provozovatelem distribuční soustavy – stavby realizované pod názvem „**Louky, VN 42, TS a NN**“ (dále jen „distribuční soustava“). Smluvní strany se za účelem umístění distribuční soustavy – **zemní kabelové vedení VN a NN v délce 797,1 m** na Pozemku a za účelem jejího provozování dohodly na zřízení věcného břemene, jehož obsahem je právo Oprávněné zřídit, provozovat, opravovat a udržovat distribuční soustavu na Pozemku. Věcné břemeno zahrnuje též právo Oprávněné zřídit, mít a udržovat na Pozemku potřebné obslužné zařízení, jakož i právo provádět na distribuční soustavě úpravy za účelem její obnovy, výměny, modernizace nebo zlepšení její výkonnosti, včetně jejího odstranění.

3.4. Rozsah věcného břemene podle této smlouvy vymezuje:

- Geometrický plán č.: 1177–18a/2018, který ověřil(a) Ing. Tomáš Klos dne 19. 3. 2018 pod č.: 98/2018 a za Katastrální úřad pro Zlínský kraj, Katastrální pracoviště Zlín potvrdil(a) Ing. Jiřina Hnilicová dne 26. 3. 2018
- Geometrický plán č.: 1490–19a/2018, č. 1178-19/2018, který ověřil(a) Ing. Tomáš Klos dne 9. 4. 2018 pod č.: 125/2018 a za Katastrální úřad pro Zlínský kraj, Katastrální pracoviště Zlín potvrdil(a) Ing. Jiřina Hnilicová dne 16. 4. 2018

Citovaný geometrický plán je přílohou a nedílnou součástí této smlouvy.

3.5. Povinný z věcného břemene bere na vědomí, že distribuční soustava je chráněna ochrannými pásmy dle energetického zákona. Ochranné pásmo slouží k zajištění spolehlivého provozu distribuční soustavy a k ochraně života, zdraví a majetku osob.

3.6. Povinný z věcného břemene je povinen strpět výkon práva Oprávněné vyplývající z této smlouvy a energetického zákona a zdržet se veškeré činnosti, co vede k ohrožení součástí distribuční soustavy a omezení výkonu tohoto práva Oprávněné.

3.7. Věcné břemeno zřízené touto smlouvou se sjednává jako časově neomezené a zaniká v případech stanovených zákonem.

#### **Článek IV. Další práva**

4.1. Oprávněná z věcného břemene má ve vztahu k Pozemku dále oprávnění, která jí, jako PDS, vznikem věcného břemene dle této smlouvy přísluší ze zákona a to z ustanovení § 25 odst. 3 písm. f) a g) energetického zákona, především pak:

- vstupovat a vjíždět na Pozemek v souvislosti s realizací práv vyplývajících jí z věcného břemene podle odst. 3.3. v rozsahu dle odst. 3.4. článku III. této smlouvy.
- odstraňovat a oklešťovat na Pozemku stromoví a jiné porosty, provádět likvidaci odstraněného a okleštěného stromoví a jiných porostů ohrožujících bezpečné a spolehlivé provozování Součásti distribuční soustavy v případech, kdy tak po předchozím upozornění a stanovení rozsahu neučinil sám Povinný.

4.2. Oprávněná je povinna při výkonu oprávnění popsaných shora postupovat coby PDS striktně ve smyslu § 25 odst. 8 energetického zákona, tj. co nejvíce šetřit práva Povinného a vstup na Pozemek mu bezprostředně oznámit. Po skončení prací je povinna uvést Pozemek do předchozího stavu, a není-li to možné s ohledem na povahu provedených prací, do stavu odpovídajícího předchozímu účelu nebo užívání Pozemku a bezprostředně oznámit tuto skutečnost Povinnému. Po provedení odstranění nebo okleštění stromoví je povinna na svůj náklad provést likvidaci vzniklého klestu a zbytků po těžbě.

4.3. Distribuční soustava je inženýrskou sítí ve smyslu § 509 zákona č. 89/2012 Sb., občanský zákoník a nejedná se tak o součást pozemku.

#### **Článek V. Cena a platební podmínky**

5.1. Věcné břemeno podle této smlouvy se zřizuje úplatně.

5.2. Výše jednorázové úhrady za věcná břemena byla sjednána dohodou smluvních stran a činí **162.783,- Kč + DPH v zákonné výši** (slovy: stošedesátdvatisícesedmsetosmdesáttři koruny české) a je v souladu s usnesením Rady města Zlína ze dne 23. 4. 2012, č.j. 79/8R/2012 a Zastupitelstva města Zlína ze dne 21. 6. 2012, č.j. 19/13Z/2012.

5.3. Zdanitelné plnění je uskutečněno dle § 21 odst. 3 zákona č. 235/2004 Sb., o dani z přidané hodnoty, v platném znění.

5.4. Povinný z věcného břemene se zavazuje vystavit fakturu (daňový doklad) na fakturační společnost: E. ON Distribuce, a. s. v souladu s příslušnými ustanoveními zákona o DPH do 15ti dnů ode dne zdanitelného plnění se splatností 30 dnů ode dne vystavení.

5.5. Úplata se má za uhrazenou okamžikem připsání příslušné částky na účet povinného z věcného břemene.

5.6. K nabytí práv odpovídajícím věcnému břemenu je nutný vklad do katastru nemovitostí u Katastrálního úřadu pro Zlínský kraj se sídlem ve Zlíně, KP Zlín, který zajistí Povinný po obdržení úhrady za věcné břemeno.

Povinná poznámka – uvedení čísla smlouvy na daňovém dokladu (faktuře):  
Úhrada věcného břemene dle smlouvy E.ON č. OT- 014330047566/005.

## **Článek VI.**

### **Vklad věcného břemene do veřejného seznamu**

6.1. Oprávněná z věcného břemene se zavazuje zaplatit veškeré náklady a platby související s vkladem práva odpovídajícímu věcnému břemenu do katastru nemovitostí.

6.2. Věcné břemeno podle této smlouvy vzniká v souladu s ustanovením občanského zákoníku zápisem do veřejného seznamu (katastr nemovitostí). Právní účinky zápisu nastávají k okamžiku, kdy návrh na zápis došel příslušnému katastrálnímu úřadu.

## **Článek VII.**

### **Doložka dle zákona o obcích**

7.1. Povinný z věcného břemene prohlašuje, že tato smlouva je uzavřena v souladu s ustanovením § 41 odst. 2 zákona č. 128/2000Sb., o obcích v platném znění.

Uzavření této smlouvy bylo schváleno Radou města Zlína usnesením č.: 43/11R/2018 ze dne 4. 6. 2018.

## **Článek VIII.**

### **Ostatní ujednání**

8.1. Podpisem této smlouvy Povinný jako subjekt údajů potvrzuje, že Oprávněná jako správce údajů splnila vůči subjektu údajů informační povinnost ve smyslu § 11 zákona



č. 101/2000 Sb., o ochraně osobních údajů, týkající se zejména provádění zpracování osobních dat subjektu údajů v interním informačním systému správce údajů pouze k účelu danému touto smlouvou. Povinný jako subjekt údajů prohlašuje, že si je vědom všech svých zákonných práv v souvislosti s poskytnutím svých osobních údajů k účelu danému touto Smlouvou. Oprávněná se zavazuje při správě osobních údajů Povinného využívat je a nakládat s nimi pouze ke sjednanému účelu a v souladu se zákonem.

8.2. Smlouva je sepsána ve 4 stejnopisech, z nichž dva stejnopisy obdrží Povinný, jeden stejnopis obdrží Oprávněná a jeden stejnopis bude Povinným použit pro účely příslušného řízení o zápisu věcného břemene do katastru nemovitostí.

8.3. Smluvní strany se zavazují, že pokud příslušný katastrální úřad vyzve účastníky k odstranění případných nedostatků návrhu na zahájení řízení o povolení vkladu, případně listiny, na základě které má být právo zapsáno, vyvinou potřebnou součinnost k jejich odstranění ve stanovené lhůtě.

8.4. V případě, že příslušný katastrální úřad v řízení o povolení vkladu řízení zastaví či zamítne, smluvní strany se zavazují poté uzavřít ve lhůtě do 30ti kalendářních dní ode dne doručení rozhodnutí katastrálního úřadu o zastavení či zamítnutí vkladu oběma smluvním stranám novou smlouvu o zřízení věcného břemene s totožným obsahem za stejných cenových podmínek, ve které budou odstraněny všechny nedostatky, které bránily povolení vkladu práva dle této smlouvy, bude-li to možné.

8.5. Povinný je povinen doručit kopii návrhu na zahájení řízení o povolení vkladu práva do KN s vyznačením data přijetí (podání) na KP KÚ do 5-ti pracovních dnů na adresu Oprávněné ode dne podání na katastrálním úřadě. Smluvní strany si mohou smluvně dohodnout i jiný (alternativní) způsob doručení návrhu na zahájení řízení, například mailem apod..

## **Článek IX.**

### **Závěrečná ujednání**

9.1. Smluvní strany prohlašují, že si Smlouvu před jejím podpisem přečetly, že byla uzavřena po vzájemné dohodě, podle jejich pravé a svobodné vůle, dobrovolně, určitě, vážně a srozumitelně, nikoliv v tísní, pod nátlakem ani za nápadně nevýhodných podmínek, což stvrzují svými podpisy. Smluvní strany prohlašují, že Smlouva představuje úplnou dohodu o veškerých jejích náležitostech a neexistují náležitosti, které by smluvní strany neujednaly.

9.2. Smlouva nabývá účinnosti dnem uveřejnění v registru smluv. Pro případ, že tato Smlouva není uzavřena za přítomnosti obou smluvních stran, platí, že Smlouva nebude uzavřena, pokud ji povinný či oprávněná podepíše s jakoukoliv změnou či odchylkou, byť nepodstatnou, nebo dodatkem, ledaže druhá smluvní strana takovou změnu či odchylku nebo dodatek následně schválí.

9.3. Smlouva může být měněna nebo doplňována pouze formou vzestupně číslovaných písemných dodatků podepsaných oběma smluvními stranami.

9.4. Smlouva a právní vztahy z ní vyplývající se řídí právním řádem České republiky.

9.5. Na právní vztahy vyplývající nebo související s touto Smlouvou a v ní nebo v energetickém zákoně výslovně neupravené se přiměřeně uplatní ustanovení občanského zákoníku.

9.6. Smluvní strany souhlasí se zveřejněním této smlouvy v souladu s ust. zákona č. 106/1999 Sb., o svobodném přístupu k informacím, v platném znění.

*Doložka ve smyslu ust. § 41 zákona č. 128/2000 Sb., o obcích*  
*Schváleno orgánem obce: Rada města Zlína*  
*Datum a číslo jednací: 4. 6. 2018, čj. 43/11R/2018*

Oprávněná:

27-06-2018

V Brně dne



E.ON Distribuce, a.s.



E.ON Distribuce, a.s.  
F. A. Gerstnera 2151/6  
České Budějovice 7  
370 01 České Budějovice

008

Povinný:

Ve Zlíně dne: 11. 07. 2018



Statutární město Zlín  
Mgr. Patrik Kamas  
náměstek primátora

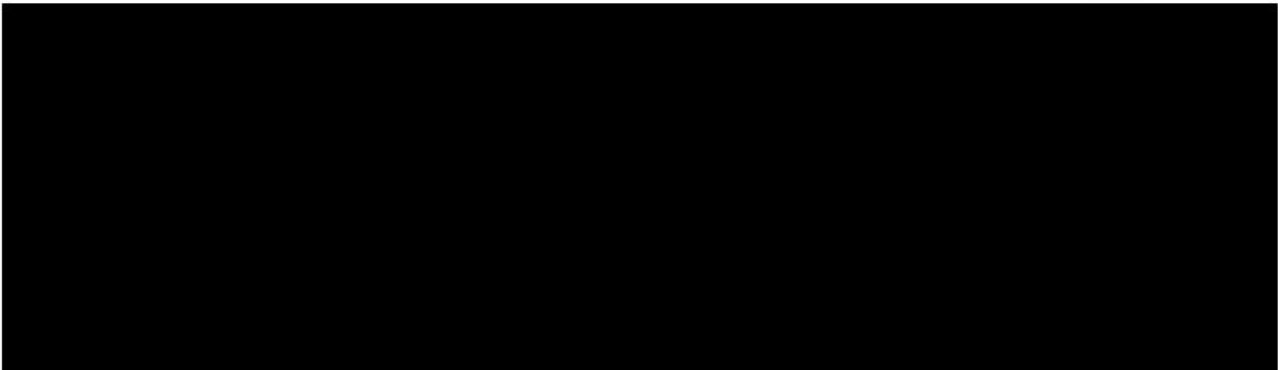



## SEZNAM SOUŘADNIC (S-JTSK)

Č. bodu	Souřadnice pro zápis do KN			Poznámka
	Y	X	K. kv.	
52-46	523939.17	1166043.90	6	
52-290	523910.21	1166137.65	6	
52-291	523908.12	1166144.21	6	
52-301	523890.78	1166139.70	6	
52-783	523836.14	1166035.07	6	
52-784	523835.95	1166045.40	6	
1	523883.77	1166145.07	3	
2	523882.39	1166142.98	3	
3	523880.75	1166142.78	3	
4	523879.05	1166144.04	3	
5	523878.85	1166146.34	3	
6	523880.27	1166147.56	3	
7	523882.87	1166147.15	3	
8	523883.16	1166146.48	3	
9	523883.56	1166145.56	3	
10	523889.07	1166147.67	6	
11	523888.86	1166148.65	6	
12	523895.54	1166153.15	3	
13	523897.45	1166153.90	3	
14	523899.60	1166152.68	3	
15	523899.63	1166151.40	3	
16	523899.65	1166150.24	3	
17	523897.17	1166148.94	3	
18	523895.65	1166150.18	3	
19	523895.19	1166151.07	3	
20	523901.70	1166149.88	3	
21	523901.68	1166150.92	3	
22	523904.50	1166150.64	3	
23	523904.74	1166151.74	3	
24	523905.16	1166150.10	3	
25	523906.06	1166150.72	6	
26	523908.60	1166144.36	6	
27	523910.02	1166138.26	6	
28	523912.37	1166136.05	3	
29	523911.46	1166135.65	3	
30	523918.56	1166119.74	3	
31	523917.62	1166119.42	3	
32	523923.88	1166101.61	3	
33	523922.92	1166101.31	3	
34	523934.30	1166069.40	3	
35	523933.36	1166069.06	3	
36	523935.79	1166065.66	6	
37	523934.84	1166065.34	6	
38	523936.45	1166064.00	3	
39	523935.43	1166063.86	3	
40	523936.17	1166061.68	3	
41	523935.19	1166061.88	3	
42	523933.65	1166053.40	3	
43	523932.77	1166053.96	3	
44	523931.02	1166051.11	3	
45	523930.20	1166051.72	3	
46	523930.50	1166050.62	3	
47	523934.09	1166044.04	6	
48	523933.60	1166043.89	6	
49	523933.77	1166043.52	3	
50	523938.98	1166043.41	3	
51	523941.99	1166042.18	6	
52	523941.62	1166041.81	3	
53	523942.76	1166039.95	6	
54	523945.76	1166036.00	3	
55	523945.32	1166035.78	3	
56	523947.05	1166032.87	6	
57	523946.54	1166032.81	6	
58	523947.62	1166031.50	3	
59	523947.14	1166031.36	3	
60	523948.32	1166028.01	3	
61	523947.84	1166027.85	3	
62	523948.85	1166026.87	3	
63	523948.37	1166026.73	3	
64	523949.51	1166022.51	3	
65	523949.04	1166022.36	3	
66	523948.79	1166022.31	3	
67	523948.89	1166021.85	6	
68	523950.78	1166022.16	3	
69	523950.66	1166022.65	3	
70	523956.25	1166024.50	3	
71	523955.97	1166023.88	3	
72	523956.73	1166023.36	3	
73	523957.49	1166023.53	3	
74	523957.65	1166022.97	3	
75	523957.40	1166022.89	3	
76	523956.42	1166022.80	3	
77	523909.29	1166043.12	3	
78	523908.93	1166044.07	3	
79	523877.83	1166032.75	3	
80	523877.05	1166033.73	3	
81	523872.78	1166031.74	3	
82	523872.82	1166032.83	3	
83	523870.61	1166031.88	3	
84	523869.28	1166032.21	6	
85	523868.45	1166033.76	6	
86	523865.77	1166033.07	6	
87	523865.50	1166034.39	6	
88	523860.60	1166034.35	3	
89	523861.01	1166035.34	3	
90	523857.65	1166037.07	3	
91	523858.27	1166037.85	3	
92	523853.41	1166039.95	3	
93	523853.84	1166040.94	3	
94	523845.45	1166040.48	6	
95	523845.25	1166041.59	6	
96	523843.97	1166040.58	6	
97	523844.44	1166041.66	6	
98	523843.26	1166040.63	3	
99	523843.46	1166041.73	3	
100	523838.53	1166041.37	6	
101	523839.02	1166042.66	6	
102	523836.02	1166041.76	6	
105	523835.99	1166043.29	6	
108	523907.54	1166144.06	6	



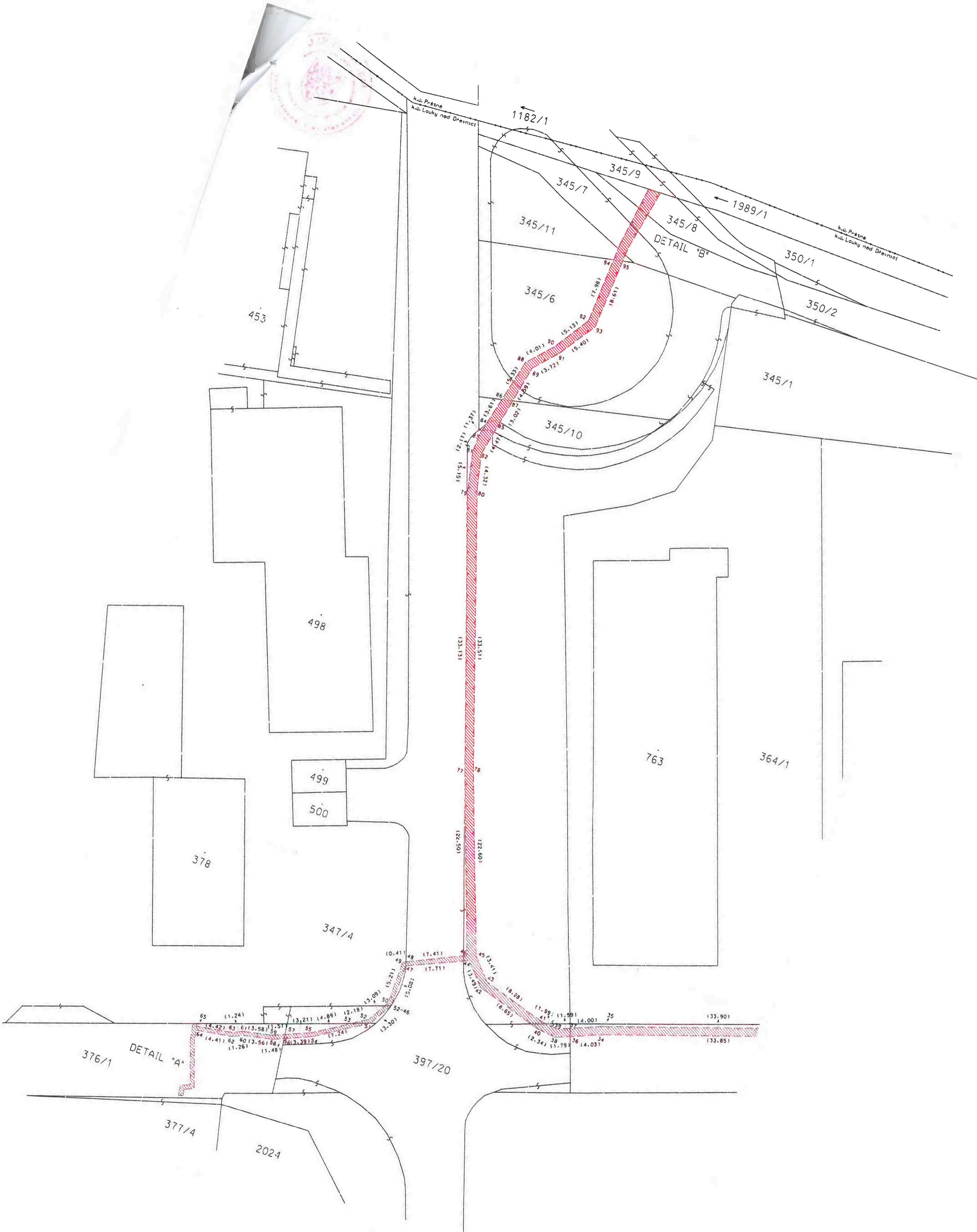

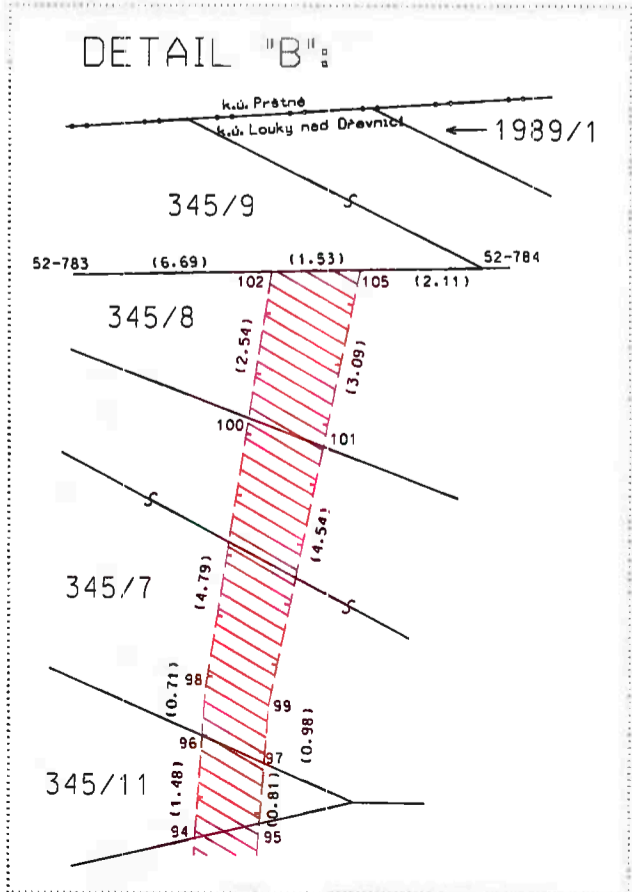
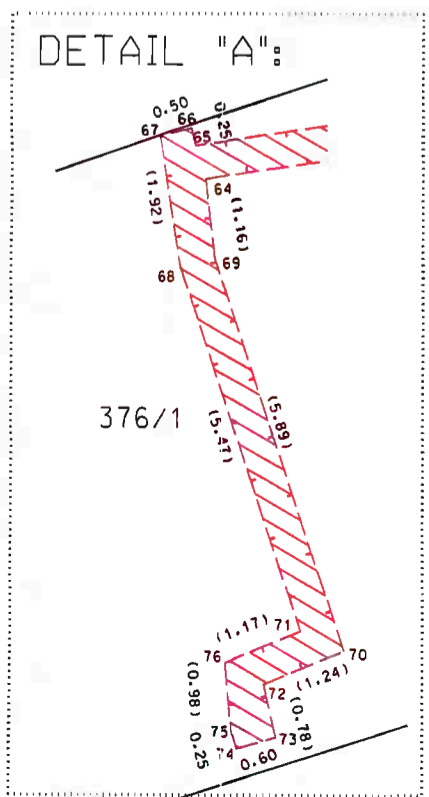

VÝKAZ DOSAVADNÍHO A NOVÉHO STAVU ÚDAJŮ KATASTRU NEMOVITOSTÍ												
Dosavadní stav			Nový stav									
Označení pozemku parc. číslem	Výměra parcely		Druh pozemku Způsob využití	Označení pozemku parc. číslem	Výměra parcely		Druh pozemku Způsob využití	Typ stavby Způsob využití	Způsob určení výměry	Porovnání se stavem evidence právních vztahů		
	ha	m <sup>2</sup>			ha	m <sup>2</sup>				Díl přechází z pozemku označeného v katastru nemovitostí	Číslo listu vlastnictví	Výměra díla ha m <sup>2</sup>
							k.ú. Prštné					
st.542										st.542	10001	
296/2										296/2	10001	
296/3										296/3	10001	
296/4										296/4	10001	
310/30										310/30	10001	
310/36										310/36	10001	
310/159										310/159	10001	
310/198										310/198	10001	
310/212										310/212	10001	
441										441	10001	
442/1										442/1	10001	
442/5										442/5	10001	
442/6										442/6	10001	
1182/1										1182/1	10001	
1387/1										1387/1	10001	
							k.ú. Louky nad Dřevnicí					
335/1										335/1	10001	
339/4										339/4	10001	
1989/2										1989/2	10001	

Oprávněný : Dle listiny

Druh věcného břemene : Dle listiny

<b>GEOMETRICKÝ PLÁN</b> pro vymezení rozsahu věcného břemene k části pozemku	Geometrický plán ověřil úředně oprávněný zeměměřický inženýr:		Státnopis ověřil úředně oprávněný zeměměřický inženýr:	
	Jméno, příjmení: [redacted]		Jméno, příjmení: [redacted]	
	Číslo položky seznamu úředně oprávněných zeměměřických inženýrů: 2489 / 2010		Číslo položky seznamu úředně oprávněných zeměměřických inženýrů: 2489/2010	
	Dne: 9.4.2018 číslo: 125/2018		Dne: 16.4.2018 číslo: 162/2018	
Náležitostmi a přesností odpovídá právním předpisům.		Tento státnopis odpovídá geometrickému plánu v elektronické podobě uloženému v dokumentaci katastrálního úřadu.		
Vyhotovila firma : 3GEO s.r.o. nám. T.G.Masaryka 2433, 76001, Zlín IČ:02982030 tel.604700927		Katastrální úřad souhlasí s očištváním parcel.		
Číslo plánu: 1490-19a/2018 1178-19/2018		KÚ pro Zlínský kraj KP Zlín [redacted] PGP:549/2018-705 2018.04.16 10:07:40 CEST		
Okres: Zlín Zlín				
Obec: Zlín Zlín				
Kat. území: Prštné Louky nad Dřevnicí				
Mapový list: Zlín 9-2/34, 9-2/43, 9-3/12				
Dosavadním vlastníkům pozemků byla poskytnuta možnost seznámit se v terénu s průběhem navržených nových hranic, které byly označeny předepsaným způsobem.				



## SEZNAM SOUŘADNIC (S-JTSK) + K.Ú. PRŮSTĚ

Č. bodu	Souřadnice pro zápis do KN			Poznámka
	Y	X	K. kv.	
51-5326	523773.46	1165940.14	6	74
51-5330	523775.57	1165946.91	6	75
51-8130	523617.40	1165741.14	6	76
51-8131	523615.16	1165741.39	6	77
51-8133	523617.14	1165741.18	6	78
52-2071	523713.58	1165782.50	6	79
52-4244	523818.01	1166017.03	6	80
52-4246	523820.25	1166020.78	6	81
52-4247	523829.12	1166035.07	6	82
52-4716	523832.87	1166048.63	6	83
52-4717	523833.41	1166040.30	6	84
52-4273	523787.92	1166011.27	6	85
52-4806	523833.21	1166043.47	6	86
60-972	523827.60	1166035.00	6	87
1479-1	523799.26	1165948.78	6	88
1479-2	523796.66	1165949.90	3	89
1479-3	523797.32	1165943.76	3	90
1479-4	523794.56	1165944.91	3	91
1	523833.20	1166043.64	6	92
2	523833.29	1166042.27	6	93
3	523831.91	1166042.67	3	94
4	523830.63	1166042.62	6	95
5	523830.52	1166043.70	6	96
6	523829.61	1166043.46	3	97
7	523829.07	1166042.55	3	98
8	523829.01	1166034.49	3	99
9	523826.25	1166028.09	3	100
10	523823.40	1166022.68	3	101
11	523822.54	1166023.20	3	102
12	523818.86	1166018.46	6	103
13	523817.58	1166016.95	6	104
14	523818.83	1166016.46	3	105
15	523815.91	1166014.21	3	106
16	523815.41	1166015.09	3	107
17	523806.14	1166010.92	3	108
18	523805.88	1166011.88	3	109
19	523802.01	1166010.10	3	110
20	523801.12	1166010.94	3	111
21	523800.27	1166010.36	3	112
22	523800.49	1166009.24	6	113
23	523802.09	1166009.48	6	114
24	523802.02	1166001.55	6	115
25	523803.14	1166001.74	6	116
26	523802.54	1165998.92	3	117
27	523803.44	1165999.48	3	118
28	523804.42	1165999.09	3	119
29	523805.11	1165996.94	3	120
30	523805.88	1165997.68	3	121
31	523806.72	1165994.90	3	122
32	523807.60	1165995.38	3	123
33	523807.40	1165992.90	3	124
34	523808.40	1165993.09	3	125
35	523807.47	1165991.52	3	126
36	523808.47	1165991.50	3	127
37	523807.13	1165987.46	3	128
38	523808.15	1165987.68	3	129
39	523808.10	1165985.75	3	130
40	523809.16	1165985.91	3	131
41	523806.90	1165980.35	3	132
42	523808.09	1165980.49	3	133
43	523806.12	1165966.21	3	134
44	523804.68	1165964.55	3	135
45	523802.47	1165954.33	3	136
46	523803.92	1165955.63	3	137
47	523809.59	1165954.55	3	138
48	523811.66	1165955.63	6	139
49	523811.92	1165955.76	3	140
50	523812.39	1165954.88	3	141
51	523811.27	1165954.29	6	142
52	523809.85	1165953.55	3	143
53	523808.90	1165953.54	3	144
54	523803.92	1165954.60	3	145
55	523803.45	1165954.09	3	146
56	523801.32	1165950.20	3	147
57	523802.26	1165949.88	3	148
58	523799.81	1165946.55	3	149
59	523800.59	1165945.83	3	150
60	523798.96	1165946.09	3	151
61	523799.02	1165944.99	3	152
62	523798.65	1165946.21	6	153
63	523798.38	1165945.07	6	154
64	523798.32	1165946.35	6	155
65	523797.85	1165945.13	6	156
66	523796.02	1165948.37	3	157
67	523795.11	1165946.22	3	158
68	523793.82	1165947.33	3	159
69	523794.60	1165945.51	3	160
70	523792.17	1165946.07	3	161
71	523790.31	1165944.56	3	162
72	523791.01	1165943.82	3	163
73	523786.01	1165939.42	3	164

523786.98	1165939.03	3	165
523774.28	1165942.78	6	166
523773.56	1165940.47	6	167
523777.30	1165939.31	3	168
523777.71	1165940.76	3	169
523785.58	1165938.50	3	170
523785.06	1165936.35	6	171
523786.13	1165936.00	6	172
523784.26	1165933.08	3	173
523785.22	1165932.78	3	174
523782.96	1165929.53	6	175
523783.89	1165929.16	6	176
523782.87	1165929.29	3	177
523783.71	1165928.67	3	178
523780.99	1165927.88	3	179
523781.94	1165927.35	3	180
523779.61	1165923.52	6	181
523781.08	1165924.62	6	182
523778.24	1165919.21	3	183
523779.26	1165918.88	3	184
523775.61	1165916.54	3	185
523776.45	1165915.97	3	186
523776.09	1165915.63	3	187
523779.11	1165912.81	3	188
523778.43	1165912.85	3	189
523777.29	1165911.05	3	190
523776.83	1165911.30	3	191
523777.22	1165910.67	3	192
523776.66	1165910.43	3	193
523784.64	1165906.04	3	194
523784.30	1165905.66	3	195
523785.20	1165905.30	3	196
523784.66	1165905.18	3	197
523785.09	1165904.73	6	198
523784.56	1165904.63	6	199
523784.84	1165903.43	6	200
523784.31	1165903.33	6	201
523788.97	1165910.58	3	202
523769.65	1165909.85	3	203
523764.27	1165906.13	6	204
523764.38	1165904.72	6	205
523759.88	1165904.34	3	206
523757.66	1165899.86	3	207
523759.37	1165899.10	3	208
523753.72	1165894.34	3	209
523751.02	1165891.59	3	210
523751.86	1165889.76	3	211
523747.70	1165885.41	3	212
523745.31	1165882.26	6	213
523746.99	1165882.46	6	214
523745.03	1165881.89	3	215
523746.23	1165881.32	3	216
523743.34	1165876.07	3	217
523744.28	1165875.73	3	218
523741.95	1165872.82	3	219
523742.93	1165872.56	3	220
523741.66	1165870.17	6	221
523741.27	1165866.68	3	222
523742.27	1165866.62	3	223
523741.22	1165863.34	6	224
523741.20	1165862.37	3	225
523742.20	1165862.27	3	226
523740.13	1165856.42	3	227
523741.09	1165856.12	3	228
523738.90	1165853.69	3	229
523739.84	1165853.33	3	230
523737.64	1165849.76	3	266
523736.20	1165848.99	3	267
523738.02	1165847.66	3	268
523735.35	1165847.71	6	269
523735.34	1165844.38	6	270
523730.88	1165840.97	3	271
523728.09	1165835.49	3	272
523720.91	1165829.50	3	273
523721.59	1165828.76	3	274
523719.22	1165828.28	3	275
523719.94	1165827.56	3	276
523718.33	1165827.03	3	277
523719.19	1165826.53	3	278
523717.25	1165824.69	3	279
523718.19	1165824.33	3	280
523715.46	1165819.07	3	281
523716.30	1165818.39	3	282
523713.27	1165817.81	3	283
523713.63	1165816.87	3	284
523703.77	1165816.00	3	285
523702.91	1165815.40	3	286
523703.99	1165814.94	3	287
523704.63	1165804.31	3	288
523705.61	1165804.48	3	289
523704.75	1165803.52	3	290

523705.78	1165803.39	3	291
523705.89	1165802.70	3	292
523710.07	1165803.65	3	293
523710.13	1165803.15	3	294
523712.92	1165804.08	3	295
523713.08	1165803.60	3	296
523716.07	1165805.63	3	297
523716.14	1165805.11	3	298
523721.55	1165804.55	6	299
523721.38	1165804.07	6	300
523722.53	1165804.36	3	301
523721.75	1165804.00	3	302
523720.61	1165802.01	6	303
523719.56	1165799.17	6	304
523716.10	1165794.12	3	305
523716.56	1165793.93	3	306
523713.02	1165782.39	6	307
523712.35	1165779.84	3	308
523713.01	1165780.34	3	309
523713.70	1165779.85	6	310
523713.68	1165780.35	6	311
523714.12	1165779.85	3	312
523714.06	1165780.35	3	313
523717.09	1165780.47	6	314
523717.07	1165780.98	6	315
523699.47	1165802.59	3	316
523699.61	1165801.60	3	317
523693.28	1165801.89	3	318
523693.44	1165800.90	3	319
523670.99	1165797.67	3	320
523671.15	1165796.69	3	321
523664.78	1165796.75	3	322
523664.94	1165795.77	3	323
523657.71	1165795.41	3	324
523657.95	1165794.43	3	325
523653.11	1165794.04	3	326
523653.47	1165793.10	3	327
523651.36	1165793.21	3	328
523652.94	1165792.85	3	329
523648.03	1165791.63	6	330
523649.62	1165791.27	6	331
523647.10	1165791.19	3	332
523647.46	1165790.25	3	333
523643.62	1165790.14	3	334
523643.86	1165789.16	3	335
523630.07	1165787.76	3	336
523630.22	1165786.78	3	337
523622.64	1165786.80	3	338
523622.83	1165785.82	3	339
523619.36	1165785.96	3	340
523620.03	1165785.10	3	341
523617.38	1165782.34	3	342
523618.28	1165781.88	3	343
523614.94	1165777.15	3	344
523615.90	1165776.83	3	345
523614.23	1165773.69	3	346





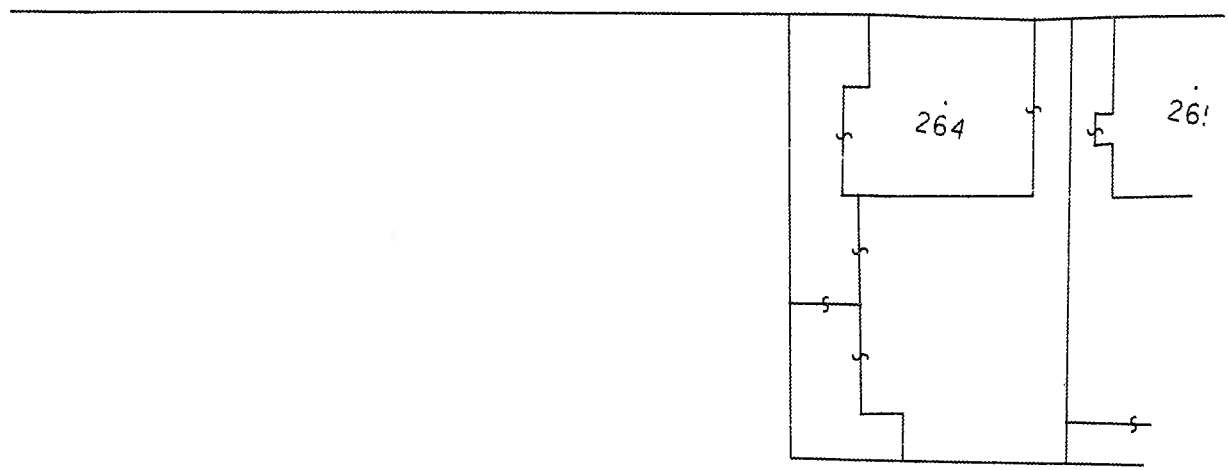
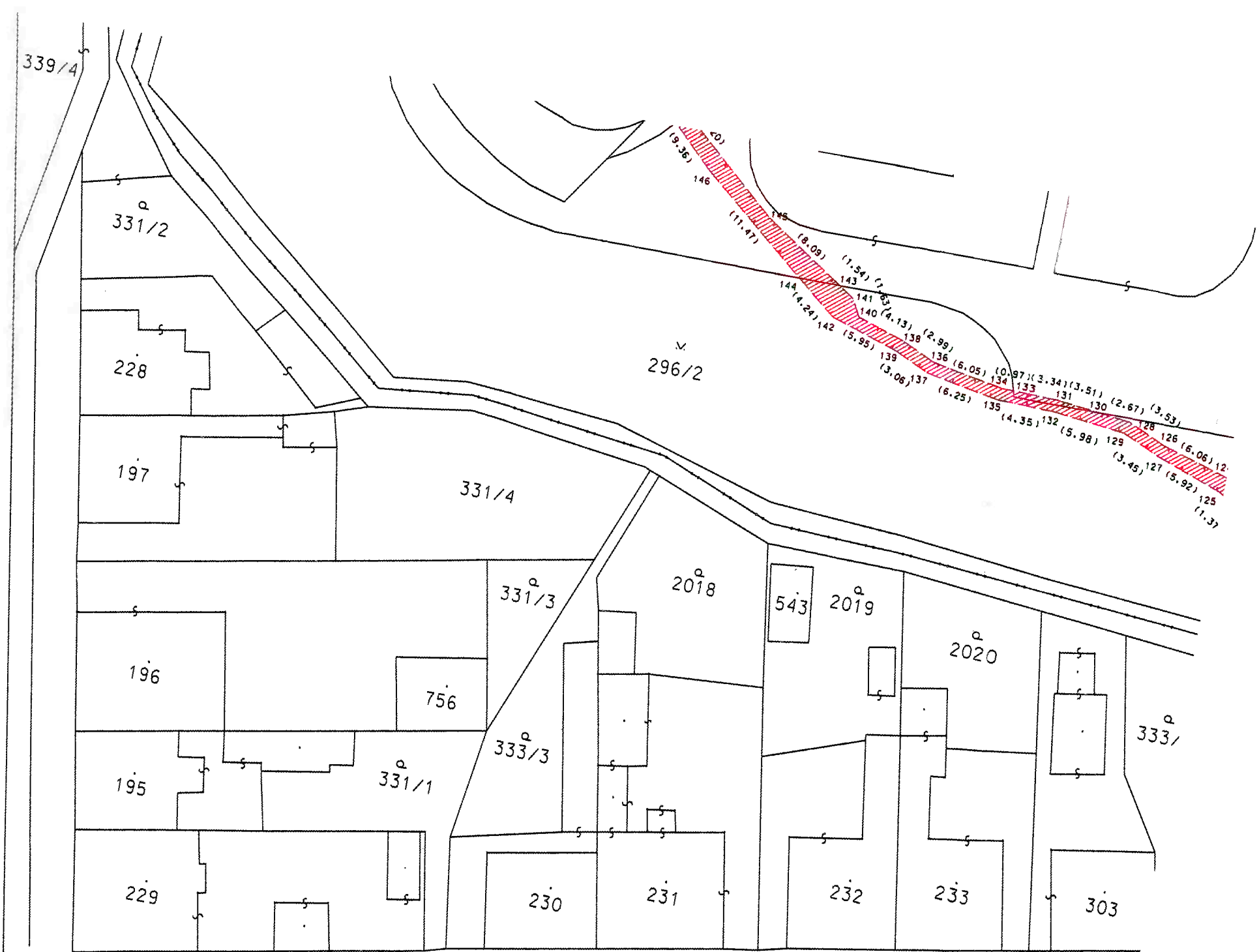
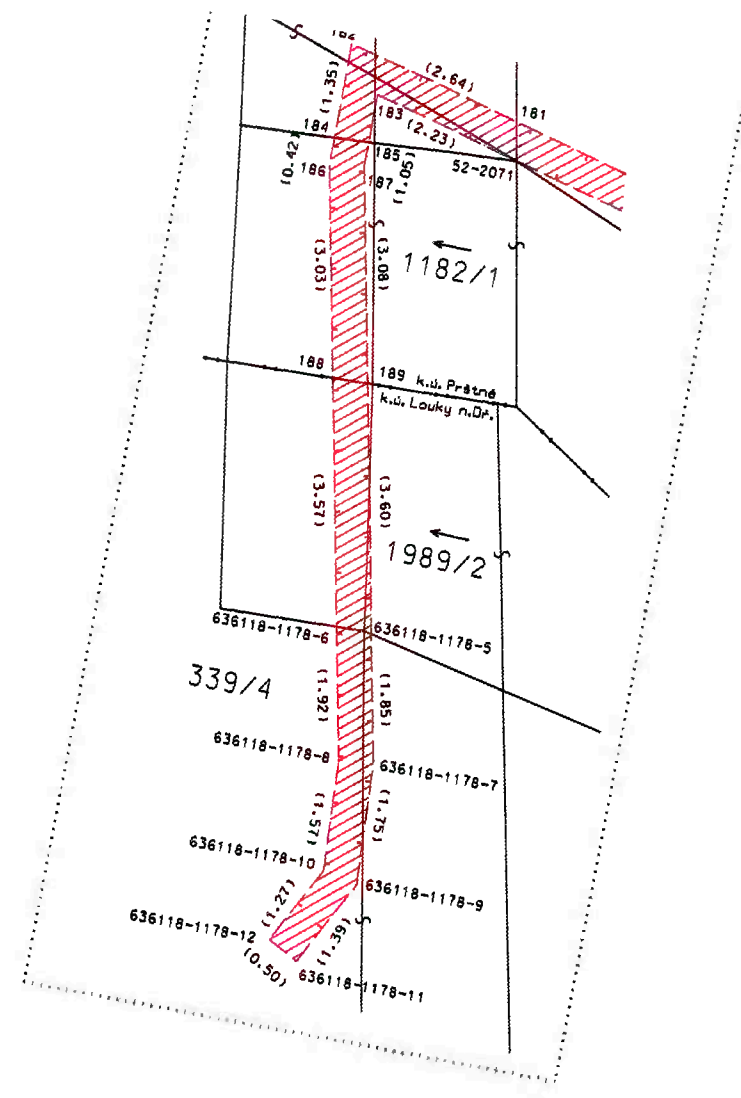

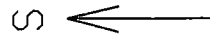
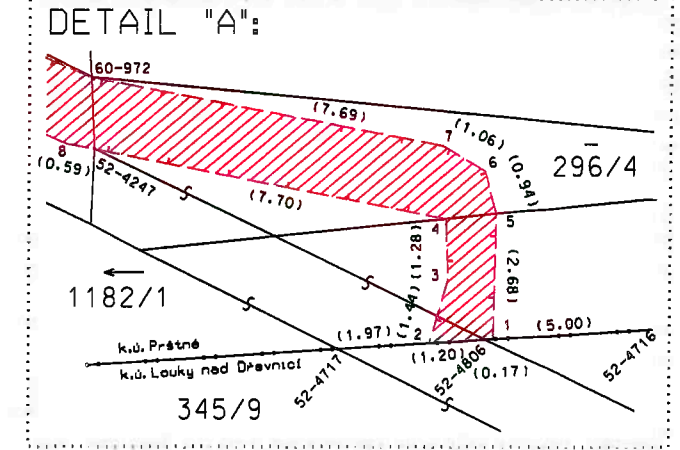
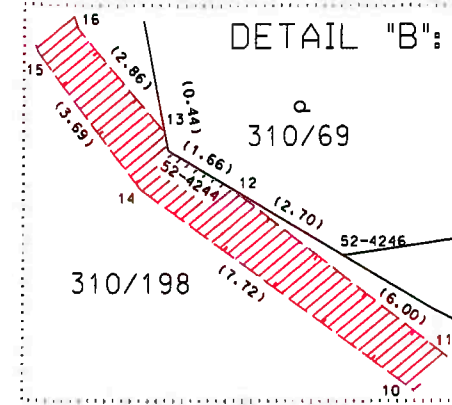
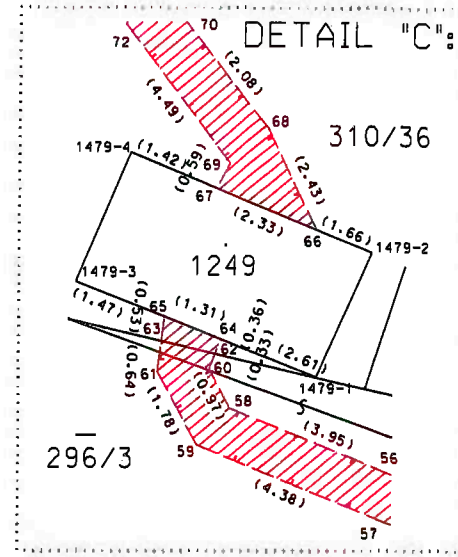
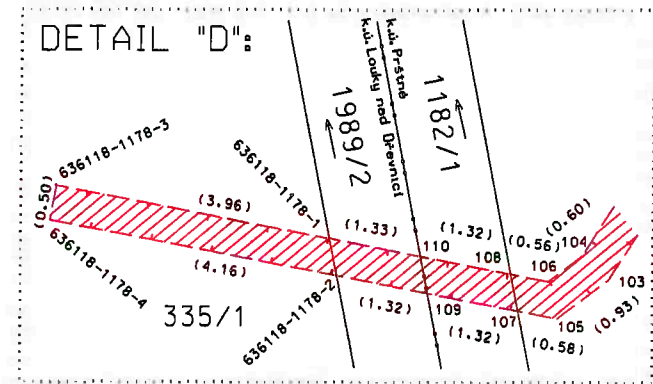
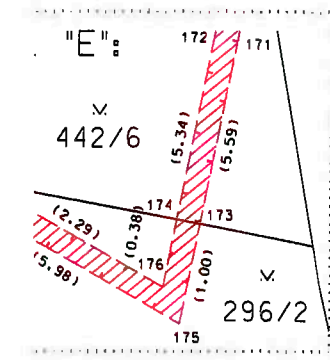



755

542

310/36

1404

DETAIL "C"

296/3

1140/2

1139

1140/1

758/10

758/9

758/8

758/7

758/6

758/5

758/4

758/3

758/2

758/1

759/12

759/10

759/11

759/9

759/8

759/7

759/6

759/5

759/4

759/3

759/2

759/1

1405

310/198

310/69

310/70

DETAIL "B"

310/159

296/10

296/9

DETAIL "A"

296/4

340/10

397/20

345/9

345/7

345/8

DETAIL "D"

335/1

335/2

335/3

333/13

266

340/7

340/3

333/12

340/8

333/14

567

k.ú. Prátné  
k.ú. Louky nad Dřevnicí