

**Smlouvy o zajištění servisních činností**

č. j. KRPP-84464-9/ČJ-2018-0300VZ-VZ

uzavřena v souladu s § 1724 „an“ zákona č. 89/2012 Sb., občanského zákoníku,
v platném znění mezi níže uvedenými smluvními stranami:

**I.
Smluvní strany**

Česká republika	Krajské ředitelství policie Plzeňského kraje
Sídlo:	Nádražní 2, Plzeň, PSČ 306 28
IČO:	75151529
DIČ:	CZ75151529
ID datové schránky:	5ixai69
Bankovní spojení:	[REDACTED]
Číslo účtu:	[REDACTED]
Zastoupená:	plk. Ing. Bc. Petrem Nováčkem, náměstkem ředitele Krajského ředitelství policie Plzeňského kraje pro ekonomiku
Kontaktní osoba:	[REDACTED]
Kontaktní adresa:	Krajské ředitelství policie Plzeňského kraje, Odbor specializovaných činností, Nádražní 2, 306 28 Plzeň
E-mail:	[REDACTED]

dále jen „objednatel“

a

Společnost:	VÝTAHY SCHMITT+SOHN s. r. o.
Sídlo:	č. p. 116, 360 01, Jenišov
IČO:	25218883
DIČ:	CZ25218883
ID datové schránky:	934bjcf
Bankovní spojení:	[REDACTED]
Kontaktní osoba:	[REDACTED]
E-mail:	[REDACTED]

Zapsán v obchodním rejstříku, vedeným Krajským soudem v Plzni, oddíl C, vložka 9649.

dále jen „zhotovitel“

II.
Předmět plnění

- 2.1 Předmětem plnění je zajištění kompletního servisu, revizí, drobných provozních oprav a havarijní služby u výtahů a plošin pro imobilní občany instalovaných v níže uvedených objektech Krajského ředitelství policie Plzeňského kraje.

Místo plnění	Typ výtahu	Poslední termín odborné zkoušky	Poslední termín inspekční prohlídky
Nádražní 2, Plzeň	Osobní SX 1000	9/2016	7/2014
	Osobní TOV 250	7/2016	7/2014
	Osobní TOV 320	7/2016	7/2014
	Osobní TOV 320	7/2016	7/2014
	Osobní TOV 320	9/2016	7/2014
	Osobní TOV 320	9/2016	7/2014
	Nákladní SG 500	6/2014	
	Nákladní SG 500	6/2014	
	Osobní TOV 250	9/2016	7/2014
Sedláčkova 44, Plzeň	Osobní NT 500	3/2017	7/2014
	Nákladní MB 100	3/2017	
Anglické nábřeží, Plzeň	Osobní TNV 700	10/2014	7/2014
	Osobní TOV 320	10/2014	7/2014
	Osobní TOV 320	10/2014	7/2014
	Nákladní SG 250	10/2014	
Klatovská 56, Plzeň	Osobní TOV 500	3/2016	7/2014
	Nákladní SGNV 500	3/2016	
	Nákladní MB 100	3/2016	
U Borského parku 20, Plzeň	Osobní SGNV 500	6/2016	7/2014
	Osobní SGNV 500		

Místo plnění	Typ výtahu	Poslední termín odborné zkoušky	Poslední termín inspekční prohlídky
Nepomucká 43, Plzeň	Osobní TOV 350	6/2015	7/2017
Slovanská alej 26, Plzeň	Nákladní MB 100	12/2015	
K Továrně 120, Kozolupy	Nákladní NG 500	1/2013	
	Nákladní SG 500	7/2013	
Javorská 98, Železná Ruda	Nákladní MB 100	2/2018	
Kosmonautů 165, Domažlice	Nákladní MB 100	8/2015	
Plzeňská 90, Klatovy	Osobní Hydr. 640	6/2017	7/2014

2.2 Objednatel požaduje po dobu platnosti této smlouvy zajištění služeb v tomto rozsahu:

- odborné prohlídky v intervalech dle ČSN 27 4002 včetně zápisu do Knihy odborných prohlídek výtahu,
- odborné zkoušky dle ČSN 27 4007,
- inspekční prohlídky dle ČSN 27 4007,
- mazání a čištění zařízení dle mazacích plánů výrobce, provádění pravidelných kontrol a preventivní údržby dle návodů výrobce a v rozsahu přílohy B ČSN 27 4002 k zabezpečení provozní způsobilosti výtahů a spolehlivé funkce všech jejích částí, včetně zápisu do knihy odborných prohlídek výtahu,
- provádění servisních prohlídek plošin pro imobilní občany,
- provádění drobných provozních oprav souvisejících s nasmlouvanou a aktuálně prováděnou službou (odborná prohlídka, odborná zkouška atd.) v hodnotě nepřesahující 5 000,- Kč včetně DPH (zahrnující práci, materiál a cestovné),
- poskytování nepřetržité havarijní služby 24 hodin denně (včetně sobot a nedělí), maximální doba pro započetí vyprošťovacích prací bude činit 1 hodinu od oznámení případné poruchy,
- školení obsluhy plošiny pro imobilní občany a školení dozorce výtahů dle požadavku objednatele,

2.3 Veškeré zápisy v knihách a doklady týkající se provádění servisních činností, drobných oprav a havarijní služby (např. pracovní výkazy apod.) budou opatřeny podpisem, podpisovou doložkou pracovníka, který záznam provedl (servisní technik, revizní technik). Na dokladech o provedených opravách bude vždy položkově vyúčtován použitý materiál a provedené práce.

- 2.4 Veškeré doklady (např. pracovní výkazy, faktury apod.) týkající se servisních činností, drobných oprav a havarijní služby budou předávány kontaktní osobě objednatele - Odbor specializovaných činností Krajského ředitelství policie Plzeňského kraje osobně nebo poštou na adresu Krajské ředitelství policie Plzeňského kraje, Odbor specializovaných činností, Nádražní 2, Východní předměstí, Plzeň 3, PSČ 306 28.



III.

Povinnosti objednatele

- 3.1 Objednatel je povinen umožnit zhotoviteli vstup do objektů a strojoven výtahů uvedených v bodě 2.1.
- 3.2 Objednatel kontroluje provádění díla a zjistí-li, že zhotovitel provádí dílo v rozporu se svými povinnostmi, může se dožadovat odstranění závad vzniklých vadným plněním. Pokud tak zhotovitel neučiní do tří dnů ode dne doručení písemné výzvy objednatele, může objednatel od této smlouvy odstoupit.
- 3.3 Objednatel se zavazuje přijímat od zhotovitele dílo a související doklady a řádně a včas za dílo zaplatit sjednanou cenu dle čl. VI. smlouvy.

IV.

Povinnosti zhotovitele

- 4.1 Zhotovitel prohlašuje, že je držitelem oprávnění pro výkon činností sjednaných v této smlouvě nebo tyto činnosti má smluvně zajištěny; kopie těchto oprávnění budou přílohou této smlouvy.
- 4.2 Zhotovitel se zavazuje provádět sjednané práce včas a bez zbytečného odkladu v rozsahu a termínech uvedených v článku II. této smlouvy. Zhotovitel se dále zavazuje poskytovat nepřetržitou havarijní službu (24 hodin denně včetně sobot a nedělí). Maximální doba započítání vyprošťovacích prací bude činit 1 hodinu od oznámení. Případné poruchy budou hlášeny na telefonní číslo:   v případě nedostupnosti telefonního čísla bude závada hlášena formou SMS.
- 4.3 Zhotovitel bude informovat telefonicky nebo e-mailem objednatele prostřednictvím kontaktní osoby o termínech, ve kterých bude provádět předmět plnění této smlouvy, za účelem umožnění vstupu servisního pracovníka do objektů.
- 4.4 Pokud bude zřejmé, že oprava včetně DPH bude přesahovat 5 000,-Kč, tuto skutečnost zhotovitel neprodleně oznámí objednateli a předá mu soupis zjištěných závad. Opravy přesahující 5 000,- Kč vč. DPH nejsou předmětem této smlouvy.
- 4.5 Zhotovitel poskytuje na provedené práce, které jsou předmětem plnění této smlouvy, záruku 24 měsíců ode dne poskytnutí plnění. Na dodaný materiál bude poskytnuta záruka v délce stanovené výrobcem.
- 4.6 Zhotovitel zajistí podepsání dokladů o provedených opravách či o poskytnutí havarijní služby (např. pracovního listu, montážního listu) pracovníkem objednatele v místě předmětu plnění.
- 4.7 Zhotovitel je oprávněn pověřit plněním povinností dle bodu 2.2 třetí osobu. V takovém případě má však odpovědnost, jako by dílo prováděl sám. (viz bod 4.1.).

- 4.8 Zhotovitel je povinen na viditelném místě ve výchozí stanici nebo v kleci výtahu umístit identifikační tabulku s uvedením názvu servisní firmy a čísla telefonu pro nahlášení poruchy výtahu.
- 4.9 Zhotovitel je povinen při výkonu činností sjednaných v této smlouvě dbát o zachování nejmenší možné míry hluku a maximální možné čistoty.

V. Ochrana informací

- 5.3 Zhotovitel se zavazuje nesdělovat nikomu informace související s činností a bezpečnostní ochranou objednatele, které by se v souvislosti s tímto smluvním vztahem dozvěděl. Tyto informace jsou informacemi neveřejnými, s povinností dodržování mlčenlivosti.
- 5.4 Zhotovitel se též zavazuje, že poučí své zaměstnance, kteří budou poskytovat služby podle této smlouvy, o povinnosti zachovávat mlčenlivost ve věcech souvisejících s předmětem této smlouvy, jakož i nesdělovat nikomu informace související s činností a bezpečnostní ochranou objednatele, které by se v souvislosti se smluvním vztahem dozvěděl.
- 5.5 Smluvní strany jsou si vědomy, že povinnost dodržovat mlčenlivost o informacích získaných v souvislosti s tímto smluvním vztahem trvá i po skončení platnosti této smlouvy.

VI. Cenové a platební podmínky

- 6.1 Cena servisní činnosti vyplývá z cenové nabídky zhotovitele ze dne 19. 6. 2018.
- 6.2 Cenová nabídka je nedílnou součástí této smlouvy a tvoří přílohu č. 1.
- 6.3 Cena zahrnuje veškeré náklady zhotovitele spojené s plněním předmětu smlouvy, a to provedení odborné prohlídky a zkoušky, inspekční prohlídky, pravidelnou preventivní údržbu, mazání a čištění zařízení, školení obsluhy výtahu, cestovní, osobní, administrativní, manipulační, režijní, pořizovací, v rámci způsobu plnění, resp. dalších nákladů zde neuvedených, které mohou vzniknout zhotoviteli při plnění, a to za období od účinnosti smlouvy do 30. 6. 2022 nebo do vyčerpání částky uvedené v odst. 6.4 sjednané za předmět plnění:

Cena za služby (vycházející z přílohy č. 1 – cenová nabídka)

Cena bez DPH: 229.800,00 Kč

DPH: 48.258,00 Kč

Cena včetně DPH: 278.058,00 Kč

slovy: dvě stě sedmdesát osm tisíc padesát osm korun českých.

- 6.4 Celková cena za plnění předmětu této smlouvy nepřesáhne

Cena za služby

Cena bez DPH: 629.800,00 Kč

DPH: 132.258,00 Kč

Cena včetně DPH: 762.058,00 Kč

slovy: sedm set šedesát dva tisíc padesát osm korun českých
(dále jen „celková cena za služby“)

- 6.5 Zhotovitel prohlašuje, že v případě provádění drobných oprav a havarijní služby bude cena za práci, použitý materiál a náhradní díly a výše cestovného odpovídat cenám obvyklým v čase a místě plnění.
- 6.6 Úhrada za plnění dle této smlouvy bude prováděna na základě potvrzeného daňového dokladu (dále jen "faktura"). Faktura musí obsahovat všechny náležitosti daňového dokladu dle § 11 zákona č. 563/1991 Sb. o účetnictví a § 28 zákona č. 235/2004 Sb., o dani z přidané hodnoty ve znění pozdějších předpisů a rovněž evidenční číslo smlouvy.
- 6.7 Objednatel požaduje vyhotovit fakturu za pravidelné periodické odborné prohlídky vždy k poslednímu dni kalendářního čtvrtletí. K faktuře za provedení odborných prohlídek, provozních prohlídek, preventivní údržby, mazání a čištění zařízení bude přiložen rozpis těchto prací, včetně jejich četnosti, k ověření správnosti fakturace objednatel.
- 6.8 Faktura za provedené odborné zkoušky a inspekční prohlídky bude vyhotovena neprodleně po provedení práce a zaslána objednateli v aktuálním měsíci.
- 6.9 U prací prováděných nad rámec servisní činnosti, tj. havarijní služby a opravy do 5 000,- Kč, školení obsluhy plošiny pro imobilní občany, školení dozorce výtahů a vyproštění osob požaduje objednatel fakturaci bezprostředně po provedení této služby. Přílohou faktur za havarijní služby a opravy do 5 000,- Kč bude pracovní výkaz s rozpisem provedených prací a spotřebovaného materiálu potvrzený zaměstnancem objednatele.
- 6.10 Splatnost faktury se stanovuje na 30 kalendářních dnů ode dne jejího vyhotovení. Na faktuře bude uveden odběratel: Česká republika – Krajské ředitelství policie Plzeňského kraje, Nádražní 2, Plzeň, PSČ 306 28, IČ 75151529, DIČ CZ775151529. Faktura bude doručena na zasilací adresu nejpozději třetí pracovní den po jejím vyhotovení.
- 6.11 Bude-li faktura obsahovat nesprávné náležitosti, nebo bude-li na faktuře některá náležitost chybět, bude objednatel oprávněn fakturu do data splatnosti uchazeči vrátit. Splatnost opravené faktury bude rovněž 30 kalendářních dnů ode dne jejího vystavení.
- 6.12 Faktura se považuje za uhrazenou odepsáním příslušné částky z účtu objednatele ve prospěch účtu zhotovitele.

VII. Smluvní pokuty

- 7.1 V případě prodlení zhotovitele při zajišťování servisní činnosti je zhotovitel povinen zaplatit objednateli smluvní pokutu ve výši 0,05% z příslušné ceny předmětu plnění včetně DPH za každý, byť i započatý den prodlení.
- 7.2 V případě prodlení zhotovitele se započítáním vyprošťovacích prací v rámci poskytování nepřetržité havarijní služby uhradí zhotovitel objednateli smluvní pokutu ve výši 500,- Kč za každou, byť i započatou hodinu prodlení.
- 7.3 Při prodlení objednatele se splatností faktury je objednatel povinen zaplatit zhotoviteli úroky z prodlení ve výši 0,05% za každý, byť i započatý den prodlení.

- 7.4 Smluvní pokuta a úrok z prodlení je splatný do 30 kalendářních dnů od obdržení výzvy druhé smluvní strany k jejímu zaplacení.

VIII.

Podstatné porušení smlouvy a odstoupení od smlouvy

- 8.1 Smluvní strany pokládají za podstatné porušení smlouvy:
- a) prodlení zhotovitele s plněním, které je sjednáno v článku II. této smlouvy,
 - b) nesplnění kvantitativních a kvalitativních požadavků objednatele zhotovitelem dle článku II. této smlouvy.
- 8.2 Podstatné porušení smlouvy je důvodem k okamžitému odstoupení od smlouvy.
- 8.3 Není-li v této smlouvě stanoveno jinak, řídí se odstoupení od smlouvy podle ustanovení občanského zákoníku.

IX.

Závěrečná ustanovení

- 9.1 Dojde-li po uzavření této smlouvy ke změně rozsahu servisních činností, které při uzavírání smlouvy nebyly známé a jejich provedení je nezbytné k řádnému zajištění servisu (např. změna ČSN atd.), je zhotovitel povinen upozornit na tuto skutečnost objednatele s tím, že se po vzájemné dohodě upraví sjednaná cena a to s přihlédnutím k nezbytně nutným činnostem a účelně vynaloženým nákladům, spojených se změnami provádění díla. V případě, že dojde k požadavku změny rozsahu sjednaných servisních činností ze strany objednatele (např. změna počtu servisovaných míst či změna v předmětu servisu), bude cena za tyto služby poskytována zhotovitelem za ceny stejné jako při obdobných činnostech poskytovaných v předmětu plnění této smlouvy. Při změně sazby daně z přidané hodnoty bude sazba účtována dle požadavku Ministerstva financí ČR.
- 9.2 Změny ve smlouvě lze provést pouze písemně po dohodě obou smluvních stran. Smluvní strany se zavazují, nastane-li změna mající vliv na plnění této smlouvy, oznámit tuto změnu bezodkladně druhé smluvní straně.
- 9.3 Tato smlouva je platná po podpisu oběma smluvními stranami. Dle zákona číslo 340/2015 Sb., o registru smluv, tato smlouva nabývá účinnosti dnem uveřejnění v registru smluv. Pokud nebude uveřejněna v registru smluv ani do tří měsíců ode dne, kdy byla uzavřena, je zrušena od jejího počátku.
- 9.4 Smlouva se uzavírá na dobu určitou do 30. 6. 2022 nebo do vyčerpání smluvené částky dle čl. VI odst. 6.4.
- 9.5 Smlouva je vyhotovena ve 4 stejnopisech o 8 stranách smlouvy a 5 stranách příloh, z nichž tři obdrží objednatel a jeden zhotovitel.
- 9.6 Smluvní strany prohlašují, že se seznámily s obsahem smlouvy, souhlasí s ním a nemají proti němu žádné výhrady, na důkaz čehož připojují své podpisy.

Příloha č. 1 – Cenová nabídka
Příloha č. 2 – Kopie oprávnění

V Plzni dne 26. června 2018

pl
náměst
policie
ví
ku
(za objednatele)

V Karlových Varech dne 29.6.2018

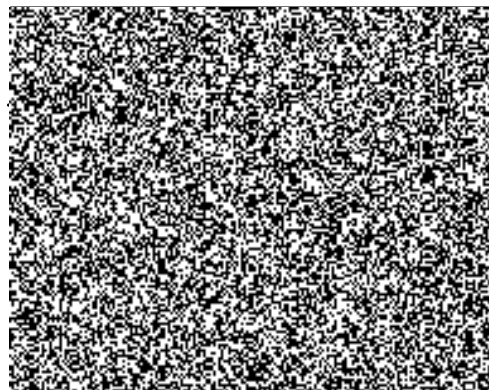



INSTITUT TECHNICKÉ INSPEKCE PRAHA

organizace státního odborného dozoru



CONFÉDÉRATION EUROPÉENNE
D'ORGANISMES DE CONTRÔLE

pobočka Plzeň, U Borského parku 3, 301 00 Plzeň,

Čj.: 809/04.03/01/15.09/2

O P R Á V N Ě N Í

ev. č.: **0073/4/01/ZZ-M,O,G,R, Z/E-V**

vydané ve smyslu § 6a) odst. 1 písm. c) zákona č. 174/1968 Sb., o státním odborném dozoru nad bezpečností práce, v platném znění a § 3 vyhl. ČÚBP a ČBÚ č. 19/1979 Sb., ve znění vyhl. ČÚBP a ČBÚ č. 552/1990 Sb. na základě verifikace odborné způsobilosti dne 27. července 2001

k - montáži, opravám, generálním opravám a rekonstrukcím, k provádění revizí a revizních zkoušek zdvihacích zařízení dodavatelským způsobem

v rozsahu - výtahy, které jsou trvalou součástí staveb o nosnosti nad 100 kg a s výškou zdvihu nad 2 m

pro

subjekt: **VÝTAHY SCHMITT + SOHN s. r. o.**

adresa: Jenišov 116, Karlovy Vary

PSČ: 362 11

IČO: 252 18 883



Podmínky platnosti jsou uvedeny v zápisu ITI Praha čj. 809/04.03/01/15.09/1 ze dne 27. července 2001 a čj. 815/04.03/00/15.09/1 ze dne 17. května 2000, který je nedílnou součástí tohoto oprávnění.



Toto oprávnění ruší oprávnění ev. č. 0050/4/00/ZZ-V,M,R,Z/E-V vydané ITI Praha v Plzni dne 17. května 2000.

Přehled výtahů a činností na servis výtahů

Nádražní 2, Pízeň					
pořadí	typ výťahu	služba	cena za jednotku	cena za období	poznámka
výťah č.1	Osobní SX 1000	odborná prohlídka	450,00 Kč	7 200,00 Kč	NA-24 hod
		odborná zkouška	1 050,00 Kč	1 050,00 Kč	
		inspekční prohlídka	1 500,00 Kč	1 500,00 Kč	
výťah č.2	Osobní TOV 250	odborná prohlídka	450,00 Kč	7 200,00 Kč	NA-24 hod
		odborná zkouška	1 050,00 Kč	1 050,00 Kč	
		inspekční prohlídka	1 500,00 Kč	1 500,00 Kč	
výťah č.3	Osobní TOV 320	odborná prohlídka	450,00 Kč	7 200,00 Kč	NA-24 hod
		odborná zkouška	1 050,00 Kč	1 050,00 Kč	
		inspekční prohlídka	1 500,00 Kč	1 500,00 Kč	
výťah č.4	Osobní TOV 320	odborná prohlídka	450,00 Kč	7 200,00 Kč	NA-24 hod
		odborná zkouška	1 050,00 Kč	1 050,00 Kč	
		inspekční prohlídka	1 500,00 Kč	1 500,00 Kč	
výťah č.5	Osobní TOV 320	odborná prohlídka	450,00 Kč	7 200,00 Kč	NA-24 hod
		odborná zkouška	1 050,00 Kč	1 050,00 Kč	
		inspekční prohlídka	1 500,00 Kč	1 500,00 Kč	
výťah č.6	Osobní TOV 320	odborná prohlídka	450,00 Kč	7 200,00 Kč	NA-24 hod
		odborná zkouška	1 050,00 Kč	1 050,00 Kč	
		inspekční prohlídka	1 500,00 Kč	1 500,00 Kč	
výťah č.7	Nákladní SG 500	odborná prohlídka	400,00 Kč	3 200,00 Kč	NA-24 hod
		odborná zkouška	800,00 Kč	800,00 Kč	
		inspekční prohlídka	- Kč	- Kč	
výťah č.8	Nákladní SG 500	odborná prohlídka	400,00 Kč	3 200,00 Kč	NA-24 hod
		odborná zkouška	800,00 Kč	800,00 Kč	
		inspekční prohlídka	- Kč	- Kč	
výťah č.9	Osobní TOV 250	odborná prohlídka	450,00 Kč	7 200,00 Kč	NA-24 hod
		odborná zkouška	1 050,00 Kč	1 050,00 Kč	
		inspekční prohlídka	1 500,00 Kč	1 500,00 Kč	
výťah č.10	Osobní TOV 250	odborná prohlídka	450,00 Kč	7 200,00 Kč	NA-24 hod
		odborná zkouška	1 050,00 Kč	1 050,00 Kč	
		inspekční prohlídka	1 500,00 Kč	1 500,00 Kč	
celkem za 48 měsíců				86 000,00 Kč	

Sedláčkova 44, Pízeň					
pořadí	typ výťahu	služba	cena za jednotku	cena za období	poznámka
výťah č.1	Osobní NT 500	odborná prohlídka	450,00 Kč	7 200,00 Kč	NA-24 hod
		odborná zkouška	1 050,00 Kč	1 050,00 Kč	
		inspekční prohlídka	1 500,00 Kč	1 500,00 Kč	
výťah č.2	Nákladní MB 100	odborná prohlídka	400,00 Kč	3 200,00 Kč	NA-24 hod
		odborná zkouška	- Kč	- Kč	
		inspekční prohlídka	- Kč	- Kč	
celkem za 48 měsíců				12 950,00 Kč	

Anglické nábřeží 7, Plzeň					
pořadí	typ výtahu	služba	cena za jednotku	cena za období	poznámka
výťah č.1	Osobní TNV 700	odborná prohlídka	450,00 Kč	7 200,00 Kč	NA-24 hod
		odborná zkouška	1 050,00 Kč	2 100,00 Kč	
		inspekční prohlídka	1 500,00 Kč	1 500,00 Kč	
výťah č.2	Osobní TOV 320	odborná prohlídka	450,00 Kč	7 200,00 Kč	NA-24 hod
		odborná zkouška	1 050,00 Kč	2 100,00 Kč	
		inspekční prohlídka	1 500,00 Kč	1 500,00 Kč	
výťah č.3	Osobní TOV 320	odborná prohlídka	450,00 Kč	7 200,00 Kč	NA-24 hod
		odborná zkouška	1 050,00 Kč	2 100,00 Kč	
		inspekční prohlídka	1 500,00 Kč	1 500,00 Kč	
výťah č.4	Nákladní SG 250	odborná prohlídka	400,00 Kč	3 200,00 Kč	NA-24 hod
		odborná zkouška	800,00 Kč	800,00 Kč	
		inspekční prohlídka	- Kč	- Kč	
celkem za 48 měsíců				36 400,00 Kč	

Klatovská 56, Plzeň					
pořadí	typ výtahu	služba	cena za jednotku	cena za období	poznámka
výťah č.1	Osobní TOV 500	odborná prohlídka	450,00 Kč	7 200,00 Kč	NA-24 hod
		odborná zkouška	1 050,00 Kč	1 050,00 Kč	
		inspekční prohlídka	1 500,00 Kč	1 500,00 Kč	
výťah č.2	Nákladní SGNV 500	odborná prohlídka	400,00 Kč	3 200,00 Kč	NA-24 hod
		odborná zkouška	800,00 Kč	800,00 Kč	
		inspekční prohlídka	- Kč	- Kč	
výťah č.3	Nákladní MB 100	odborná prohlídka	400,00 Kč	3 200,00 Kč	NA-24 hod
		odborná zkouška	800,00 Kč	800,00 Kč	
		inspekční prohlídka	- Kč	- Kč	
celkem za 48 měsíců				17 750,00 Kč	

U Borského parku 20, Plzeň					
pořadí	typ výtahu	služba	cena za jednotku	cena za období	poznámka
výťah č.1	Osobní SGNV 500	odborná prohlídka	450,00 Kč	7 200,00 Kč	NA-24 hod
		odborná zkouška	1 050,00 Kč	2 100,00 Kč	
		inspekční prohlídka	1 500,00 Kč	1 500,00 Kč	
výťah č.2	Osobní SGNV 500	uvedení do provozu	1 050,00 Kč	1 050,00 Kč	NA-24 hod
		odborná prohlídka	450,00 Kč	6 750,00 Kč	
		odborná zkouška	1 050,00 Kč	1 050,00 Kč	
		inspekční prohlídka	1 500,00 Kč	1 500,00 Kč	
celkem za 48 měsíců				21 150,00 Kč	

Nepomucká 43, Plzeň					
pořadí	typ výtahu	služba	cena za jednotku	cena za období	poznámka
výťah č.1	Osobní TOV 350	odborná prohlídka	450,00 Kč	7 200,00 Kč	NA-24 hod
		odborná zkouška	1 050,00 Kč	2 100,00 Kč	
		inspekční prohlídka	- Kč	- Kč	
celkem za 48 měsíců				9 300,00 Kč	

Slovanská Alej 26, Plzeň					
pořadí	typ výtahu	služba	cena za jednotku	cena za období	poznámka
výťah č.1	Nákladní MB 100	odborná prohlídka	400,00 Kč	3 200,00 Kč	NA-24 hod
		odborná zkouška	800,00 Kč	800,00 Kč	
		inspekční prohlídka	- Kč	- Kč	
celkem za 48 měsíců				4 000,00 Kč	

K Továrně 120, Kozolupy					
pořadí	typ výtahu	služba	cena za jednotku	cena za období	poznámka

výtah č.1	Nákladní NG 500	odborná prohlídka	400,00 Kč	3 200,00 Kč	NA-24 hod
		odborná zkouška	800,00 Kč	800,00 Kč	
		inspekční prohlídka	- Kč	- Kč	
výtah č.2	Nákladní SG 500	odborná prohlídka	400,00 Kč	3 200,00 Kč	NA-24 hod
		odborná zkouška	800,00 Kč	800,00 Kč	
		inspekční prohlídka	- Kč	- Kč	
celkem za 48 měsíců				8 000,00 Kč	

Javorská 98, Zelezná Ruda					
pořadí	typ výtahu	služba	cena za jednotku	cena za období	poznámka
výtah č.1	Nákladní MB 100	odborná prohlídka	400,00 Kč	3 200,00 Kč	NA-24 hod
		odborná zkouška	- Kč	- Kč	
		inspekční prohlídka	- Kč	- Kč	
celkem za 48 měsíců				3 200,00 Kč	

Kosmonautů 165, Domažlice					
pořadí	typ výtahu	služba	cena za jednotku	cena za období	poznámka
výtah č.1	Nákladní MB 100	odborná prohlídka	400,00 Kč	3 200,00 Kč	NA-24 hod
		odborná zkouška	800,00 Kč	800,00 Kč	
		inspekční prohlídka	- Kč	- Kč	
celkem za 48 měsíců				4 000,00 Kč	

Pížeňská 90, Klatovy					
pořadí	typ	služba	cena za jednotku	cena ročně/za období	poznámka
výtah č.1	Osobní Hydr. 640	odborná prohlídka	450,00 Kč	7 200,00 Kč	NA-24 hod
		odborná zkouška	1 050,00 Kč	1 050,00 Kč	
		inspekční prohlídka	2 000,00 Kč	2 000,00 Kč	
celkem za 48 měsíců				10 250,00 Kč	

Výtahy celkem za 48 měsíců	213 000,00 Kč
----------------------------	---------------

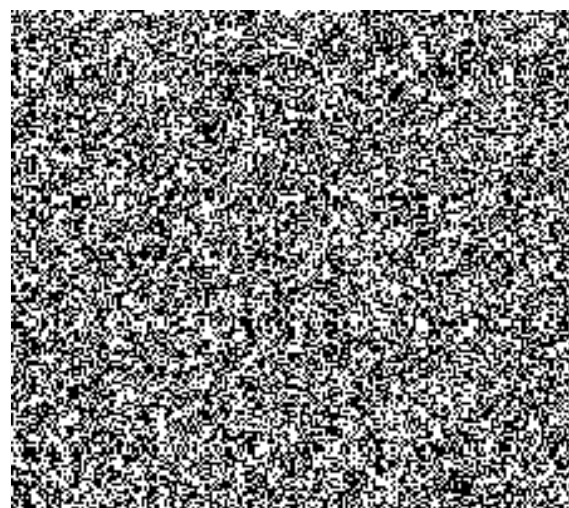



příloha č.1 k č.j. KRPP-84464-3/ČJ-2018-0300VZ-VZ

Cenová nabídka

Přehled plošin pro imobilní občany

servis plošiny - Klatovská 56, Pízeň				
pořadí	typ	cena za jednotku	cena za období	poznámka
plošina č.1	SP 150	600,00 Kč	2 400,00 Kč	NA-24 hod
celkem za 48 měsíců			2 400,00 Kč	

servis plošiny - Anglické nábřeží 7, Pízeň				
pořadí	typ	cena za jednotku	cena za období	poznámka
plošina č.1	SP 150	600,00 Kč	2 400,00 Kč	NA-24 hod
celkem za 48 měsíců			2 400,00 Kč	

servis plošiny - Nepomucká 43, Pízeň				
pořadí	typ	cena za jednotku	cena za období	poznámka
plošina č.1	SP Omega	600,00 Kč	2 400,00 Kč	NA-24 hod
celkem za 48 měsíců			2 400,00 Kč	

servis plošiny - Nemocniční 6, Pízeň				
pořadí	typ	cena za jednotku	cena za období	poznámka
plošina č.1	SVU 225	600,00 Kč	2 400,00 Kč	NA-24 hod
celkem za 48 měsíců			2 400,00 Kč	

servis plošiny - nábřeží kpt. Nálepky 412, Klatovy				
pořadí	typ	cena za jednotku	cena za období	poznámka
plošina č.1	SP 190	600,00 Kč	2 400,00 Kč	NA-24 hod
celkem za 48 měsíců			2 400,00 Kč	

servis plošiny - Sadová 613, Bor u Tachova				
pořadí	typ	cena za jednotku	cena za období	poznámka
plošina č.1	SVU 225	600,00 Kč	2 400,00 Kč	NA-24 hod
celkem za 48 měsíců			2 400,00 Kč	

servis plošiny - Úněšov 70				
pořadí	typ	cena za jednotku	cena za období	poznámka
plošina č.1	IPM 300	600,00 Kč	2 400,00 Kč	NA-24 hod
celkem za 48 měsíců			2 400,00 Kč	

Plošiny celkem za 48 měsíců	16 800,00 Kč
-----------------------------	---------------------

Výtahy celkem za 48 měsíců	213 000,00 Kč
----------------------------	----------------------

Cena zakázky za 48 měsíců	229 800,00 Kč
---------------------------	----------------------

všechny ceny jsou včetně dopravy

SERVISNÍ ČINNOSTI	vazba na smlouvu
odborné zkoušky	v rámci smlouvy
inspekční prohlídky	v rámci smlouvy
pravidelné odborné prohlídky	v rámci smlouvy
pravidelné provozní prohlídky	v rámci smlouvy
pravidelná preventivní údržba včetně mazání	v rámci smlouvy
návštěva servisního technika - drobné poruchy v pracovní době	v rámci smlouvy
návštěva servisního technika - vyproštění osob -neprodleně	
servis plošin pro imobilní občany (roční prohlídka)	

NA -doba nástupu na servisní zásah

S+ SCHMITT + SOHN
VÝTAHY
s.r.o.
Jenišov 116, 362 11 K.Vary
IČ: 252 18 883 DIČ: C225218883

