



DODATEK č. 1

k nájemní smlouvě č. 2704 ze dne 14.4.1995

České dráhy s.o., Nábř. L. Svobody 12, 110 15 Praha 1,
 zastoupené vrchním přednostou Správy kolejových vozidel Praha
 západ, Praha 5, Nádražní tř.-severní nástupiště, panem
 ing. Vladislavem Rímalem
 IČD: 461 18 664
 DIČ: 001 461 18 664
 Bankovní spojení: Česká spořitelna, Praha 5 Štefánikova 17,
 č.účtu: [REDACTED]
 (dále jen pronajímatel).



[REDACTED] s.p.a. [REDACTED]
 [REDACTED] Havlíčkova 2, [REDACTED]
 IČD: 734942, [REDACTED]
 DIČ: [REDACTED]
 Bankovní spojení: ČNB Praha 1, poboč. [REDACTED]
 (dále jen nájemce).
 Předmětná smlouva se mění následujícími způsobem:

čl.1 se mění následujícími způsobem:

Pronajímatel prohlašuje, že je oprávněn přenechat výše uvedené nebytové prostory do pronájmu ve smyslu §3, odst. 2 zák. č. 116/90 Sb. v platném znění. Jedná se o prostory v zast. Smíchov.

- a) Předmětem nájmu jsou tyto nebytové prostory:
- | | | |
|-----------------------------|--------------------|--------------------------|
| kancelář doz. na I. nást. |o výměře..... | 20,35.....m ² |
| šatna, sklad a 1 kanc.-I.e. |o výměře..... | 66,14.....m ² |

čl.3 se mění následujícími způsobem:

Za pronájem nebytových prostor zaplatí nájemce dohodnutou smluvní cenu, a to:

za 1m ²	250,---...Kč.	tj. za...89.....m ²	22.250,---.....Kč
za 1m ²Kč.	tj. za.....m ²Kč

celkem ročně 22.250,--- Kč.

čl.5 se mění takto:

V případě porušení povinností z této smlouvy vyplývajících je nájemce povinen zaplatit pronajímateli smluvní pokutu ve výši 5% z ceny nájemného, minimálně 1112,--- Kč.

Ostatní ujednání předmětné smlouvy se nemění.

Platnost Dodatku č.1 stanovují dnem 1.1.1996.

Dodatek č.1 je vyhotoven ve 4 stejnopisech, z nichž každá ze smluvních stran obdrží 2.

V Praze dne 23.4.1996

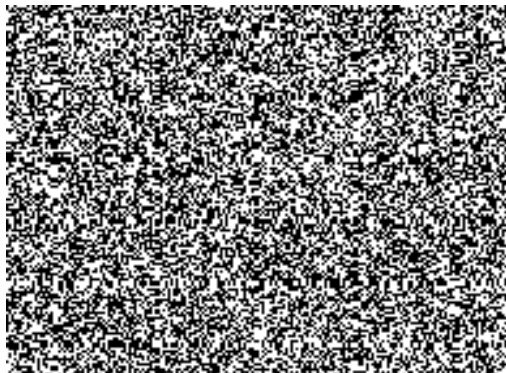

V Praze dne... 5.5.96

Za nájemce:



Police České republiky
Oblastní ředitelství
Služby železniční policie Praha
Havlíčkova 2, 110 00 PRAHA 1

POLICE ČESKÉ REPUBLIKY



Evidenční list finančního plnění z nájemní smlouvy
 č.2704 ze dne 1.4.1995 platební kalendář

Výkonná jednotka správce: Správa dopr.cesty Praha západ
 - výkonná jednotka uživatele:
 - číslo výkonné jednotky správce: 666 00
 - peněžní ústav správce: Česká spořitelny Praha 5
 -adresa: Praha 5, Štefánikova čp.17
 -č.účtu: 
 -KS: 0308
 -VB: 

Bledované období od: 1.7.96....do.....

Přehled termínů splatnosti záloh a plateb: Policie ČR

variabilní symbol	termín splat.	částka (Kč)	termín zaplác.	1.urg.	2.urg.
-------------------	---------------	-------------	----------------	--------	--------

	5.7.96	6.921,5			
---	--------	---------	--	--	--

	5.10.96	6.921,5			
--	---------	---------	--	--	--

	5.1.97	5.562,5			
--	--------	---------	--	--	--

dále vždy do 5.4.,5.7.,5.10.,

Pronajímatel:

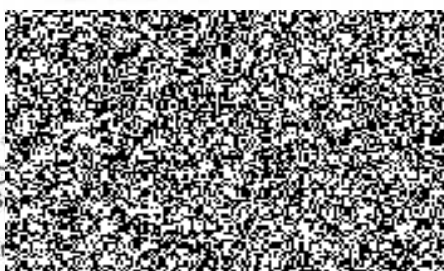
 Nádraží
 M- " "

Nájemc 
 Policie
 ČR
 Služby
 Havlíčkova ul. 1703 PRAHA 1/

POLICIE ČESKÉ REPUBLIKY

