

PROVÁDĚCÍ SMLOUVA O DÍLO – ČÁST 1 – STANDARDIZOVANÝ POSTUP

k Rámcové smlouvě – část 1 ze dne 24. 11. 2015, CES: 150 018

SMLUVNÍ STRANY

Česká republika – Ministerstvo životního prostředí

se sídlem: Vršovická 65, 100 10 Praha 10
zastoupená: Ing. Vladimírem Dolejským, Ph.D.
náměstkem pro řízení
sekce ochrany přírody a krajiny

IČ: 00164801

bankovní spojení: ČNB Praha 1, Na Příkopě 28,
číslo účtu: 7628001/0710

kontaktní osoba: Ing. Petr Uldrych, vedoucí oddělení nerostných zdrojů, tel.: +420 267 122 667,
e-mail: Petr.Uldrych@mzp.cz

dále jen „Objednatel“ na straně jedné

a

Sdružení „Likvidace SDD – PKÚ + AZS + GIS – Oblast 1“

Za sdružení jedná na základě plné moci vedoucí společník Palivový kombinát Ústí, státní podnik (viz příloha č. 4.1 Rámcové smlouvy). Sídlem sdružení je sídlo vedoucího společníka na adrese: Palivový kombinát Ústí, státní podnik, Hrbovická 2, 403 39 Chlumec.

Palivový kombinát Ústí, státní podnik

se sídlem: Hrbovická 2, 403 39 Chlumec
zastoupený: Ing. Petrem Lencem, ředitelem
IČO: 00007536
DIČ: CZ00007536
bankovní spojení: Raiffeisenbank a.s., Ústí nad Labem
číslo účtu: 75 36 12 30 00/5500

zapsaný v obchodním rejstříku vedeném Krajským soudem v Ústí nad Labem, oddíl AXVIII, vložka 433

(dále také „vedoucí společník“ nebo „PKÚ“)

AZ SANACE a.s.

se sídlem: Pražská 53, 400 01 Ústí nad Labem
zastoupená: Ing. Jakubem Zavoralem Ph.D., statutárním ředitelem
IČO: 25033514
DIČ: CZ25033514
bankovní spojení: ČSOB a.s.
číslo účtu: 129211415/0300

zapsaná v obchodním rejstříku vedeném Krajským soudem v Ústí nad Labem, oddíl B, vložka 1093

GIS-GEOINDUSTRY, s.r.o.

se sídlem: Tleskačova 1329/16, 323 00 Plzeň
zastoupená: Ing. Pavlem Rusnokem, jednatelem společnosti
IČ: 49196375
DIČ: CZ49196375 plátce DPH
bankovní spojení: Raiffeisenbank im Siftland eG, Plzeň
číslo účtu: 505930/8030
zapsaná v obchodním rejstříku vedeném Krajským soudem v Plzni, oddíl C, vložka 4319

Za sdružení jedná: Ing. Petr Lenc, ředitel PKÚ

Kontaktní osoba: Ing. Martina Štrosová, na základě plné moci, tel: 606 653 444,
e-mail: strosova@azconsult.cz

dále jen „**Zhotovitel**“ na straně druhé

uzavřeli níže uvedeného dne, měsíce a roku tuto

Prováděcí smlouvu o dílo – část 1 (dále jen „Prováděcí smlouva“)

k Rámcové smlouvě o dílo – část 1 ze dne 24. 11. 2015 (dále jen „Rámcová smlouva“)

Čl. 1

Předmět smlouvy

1. Zhotovitel se zavazuje provést pro Objednatele na svůj náklad a na své nebezpečí dílo:

zabezpečení dvou SDD „Stanislauszeche – ev. č. 257“ (č. o. 2675) v k. ú. Malhostice

a „Jiří“ (č. o. 2677) v k. ú. Želénky.

Čl. 2

Cena

1. Cena za provedení díla je určena jako podíl vůči Cenové soustavě ÚRS jako celku ve výši 41,9%.

Čl. 3

Doba, místo a podmínky plnění

1. Zhotovitel je povinen předat dílo Objednateli nejdéle do 30. 11. 2018 (dodací lhůta).

Čl. 4

Ustanovení závěrečná

1. V případě, že ujednání obsažené v této Prováděcí smlouvě se bude odchylovat od ustanovení obsaženého v Rámcové smlouvě, má ujednání obsažené v Prováděcí smlouvě přednost. Touto Prováděcí smlouvou se nesmějí za žádných podmínek provádět podstatné změny v podmínkách stanovených v Rámcové smlouvě.
2. Tato Prováděcí smlouva se uzavírá v čtyřech vyhotoveních, s platností originálu, přičemž Zhotovitel obdrží dvě vyhotovení a Objednatel obdrží dvě vyhotovení.
3. Tato Prováděcí smlouva nabývá platnosti dnem jeho podpisu oběma Smluvními stranami a účinnosti dnem uveřejnění v Informačním systému Registr smluv v souladu se zákonem č. 340/2015 Sb., o zvláštních podmínkách účinnosti některých smluv, uveřejňování těchto smluv a o registru smluv (zákon o registru smluv).

Příloha Prováděcí smlouvy:

1. registrační listy SDD
2. mapy

Smluvní strany prohlašují, že si tuto Prováděcí smlouvu přečetly, že s jejím obsahem souhlasí a na důkaz toho k ní připojují svoje podpisy.

Objednatel

V Praze dne 28. 6. 2018



Česká republika - Ministerstvo životního prostředí
Ing. Vladimír Dolejský, Ph.D.
náměstek pro řízení sekce ochrany přírody a krajiny

Zhotovitel

V Chlumci dne 29. 6. 2018



Ing. Petr Lenc
ředitel
Palivový kombinát Ústí, státní podnik
vedoucí společník Sdružení
„Likvidace SDD – PKÚ + AZS + GIS – Oblast 1“



Databáze důlních děl

Česká geologická služba
Kostelní 26, 170 06 Praha 7
Tel.: +420/233 371 190
Fax: +420/233 373 806
www.geology.cz

ID DD	Označení projevu, název díla	ID SDD	č. ozn.
2369	Stanislauszeche - ev. č. 257	2843	2675

Další názvy

Název KÚ	Číslo KÚ	Okres	Kraj	Sídlo OBÚ
Malhostice	743097	Teplice	Ústecký kraj	Most

Upřesnění polohy

Y	X	Z	Přesnost zaměření	ZLM 1:25000	Č. podd. území
770110,35	979686,28	248,9	Zaměřeno	02-324	1795

Surovina druh	Uhlí hnědé	Surovina typ	Uhlí hnědé
---------------	------------	--------------	------------

Upřesnění suroviny

Kategorie díla	Staré důlní dílo	Ukončení provozu	po r. 1945
----------------	------------------	------------------	------------

Vlastník DD	Neexistuje nebo není znám	Provozovatel DD	Neexistuje nebo není znám
-------------	---------------------------	-----------------	---------------------------

Správce DD	Neexistuje	Kód Diamo	
------------	------------	-----------	--

Realizátor DD	není znám		
---------------	-----------	--	--

Datum oznámení	Oznamovatel
----------------	-------------

24.01.2017	
------------	--

Projev nebo účinky na povrch k 24.01.2017

Důlní dílo se na povrchu neprojevuje

Oznámený stav díla k 24.01.2017

Způsob likvidace jámy není znám a předpokládá se, že jáma není řadě zasypaná.

Vyjádření ČGS	22.03.2017	Zpracoval		Navštíveno	Navštíveno	Ohrožuje	Ohrožuje
---------------	------------	-----------	--	------------	------------	----------	----------

Poznámka registru SDD

Vzhledem k tomu, že se důlní dílo neprojevuje na povrchu a není znám způsob likvidace, je třeba jeho polohu a způsob likvidace ověřit průzkumnými pracemi.

Poznámka k HDD

Stav díla k datu zpracování

není znám

Typ díla	Jáma	Profil díla	Kruhový	Rozměry	
----------	------	-------------	---------	---------	--

Zdroj informací

Evidenční list, PK Ústí, s.p.

Zpracovatel	Výzkumný ústav pro hnědé uhlí a.s., Most	IČ zpracovatele	44569181
-------------	--	-----------------	----------

Datum vložení	Autor vložení	Datum aktualizace	Autor aktualizace
01.06.1999		11.06.2018	





Databáze důlních děl

Česká geologická služba
Kostelní 26, 170 06 Praha 7
Tel.: +420/233 371 190
Fax: +420/233 373 806
www.geology.cz

ID DD	Označení projevu, název díla	ID SDD	č. ozn.
579	Jiří	2845	2677

Další názvy

Název KÚ	Číslo KÚ	Okres	Kraj	Sídlo OBÚ
Želénky	789402	Teplice	Ústecký kraj	Most

Upřesnění polohy

Y	X	Z	Přesnost zaměření	ZLM 1:25000	Č. podd. území
779054,55	981267,26	209	Zaměřeno	02-323	1621

Surovina druh	Uhlí hnědé	Surovina typ	Uhlí hnědé
---------------	------------	--------------	------------

Upřesnění suroviny

Kategorie díla	Staré důlní dílo	Ukončení provozu	1943
----------------	------------------	------------------	------

Vlastník DD	Neexistuje nebo není znám	Provozovatel DD	Neexistuje nebo není znám
Správce DD	Neexistuje	Kód Diama	
Realizátor DD	není znám		

Datum oznámení	Oznamovatel
24.01.2017	

Projev nebo účinky na povrch k 24.01.2017

Důlní dílo se na povrchu neprojevuje

Oznámený stav díla k 24.01.2017

Nepodložené tvrzení, že jáma je zasypaná. Není znám stav zásypu, jeho druh a způsob zakrytí jámy povalem.

Vyjádření CGS	22.03.2017	Zpracoval		Navštíveno	Navštíveno	Ohrožuje	Ohrožuje
---------------	------------	-----------	--	------------	------------	----------	----------

Poznámka registru SDD

Vzhledem k tomu, že se důlní dílo neprojevuje na povrchu a není znám způsob likvidace, je třeba jeho polohu a způsob likvidace ověřit průzkumnými pracemi.

Poznámka k HDD

Stav díla k datu zpracování

Zaspána.

Typ díla	Jáma	Profil díla	Nezjištěný	Rozměry	
----------	------	-------------	------------	---------	--

Signatura	Název zprávy
GF P108676	Určení jam po bývalém hlubinném dobývání v právní odpovědnosti Dolů Bílina a určení jam, které je nutné likvidovat

Zdroj informací

Zpracovatel	Moravské keramické závody, a.s., Rájec - Jestřebí	IČ zpracovatele	46900985
-------------	---	-----------------	----------

Datum vložení	Autor vložení	Datum aktualizace	Autor aktualizace
19.12.1979		06.06.2018	

Staniáausezeche - ev. č. 257

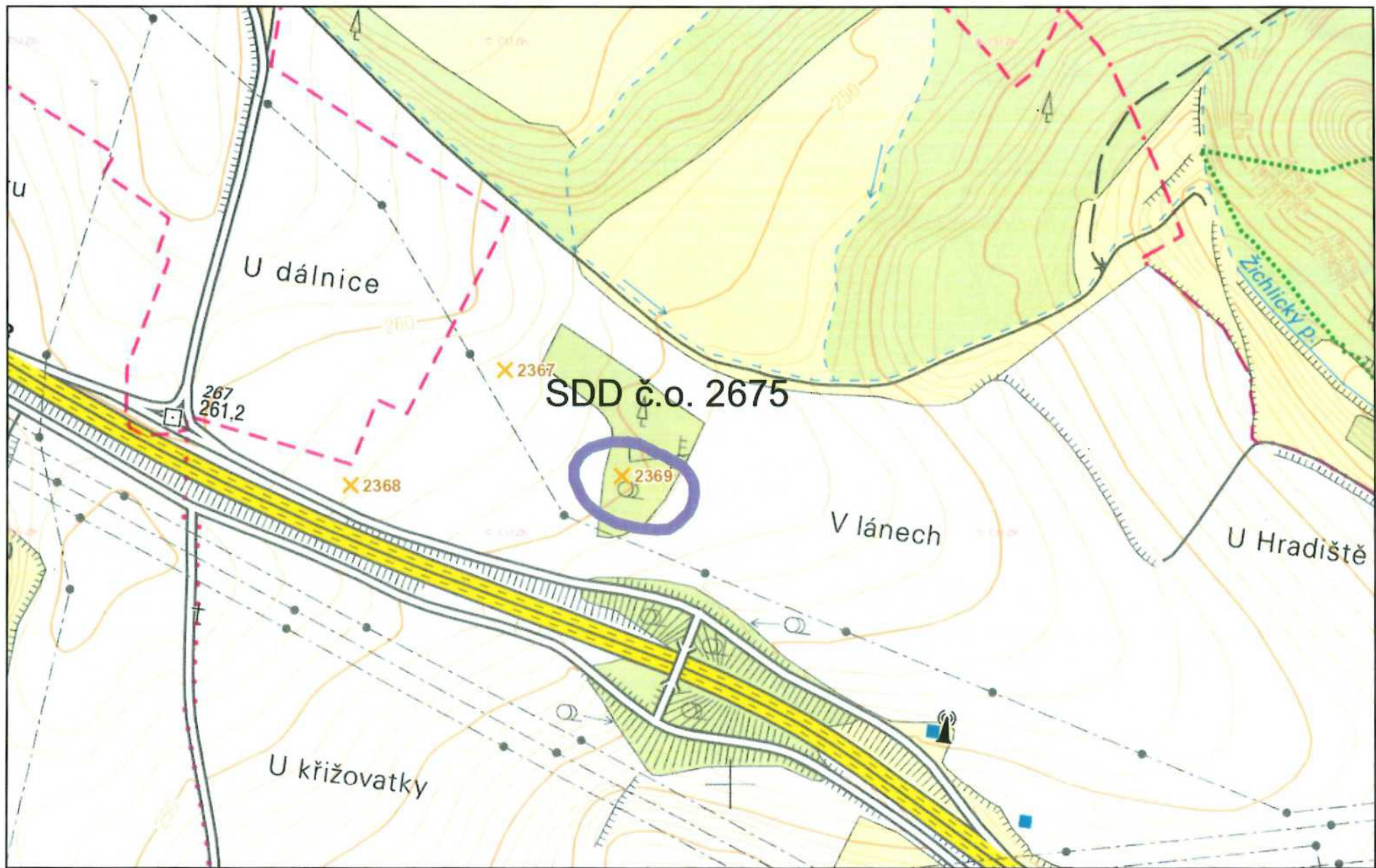

11. června 2018

0 0,065 0,13 0,195 0,26 km

© Česká geologická služba

Jiří



11. června 2018



© Česká geologická služba