



## Objednávka dle rámcové smlouvy MV-50113-150/VZ-2015,

uzavřené s dodavatelem, RICOH Czech Republic s.r.o., Jihlavská 1558/21, 140 00 Praha 4, IČO: , DIČ:   
ID datové schránky: 

Číslo jednací: KRPA-223691-2/čj-2018-0000VZ-R

### a) Identifikace objednatele:

Objednatel: Česká republika – Krajské ředitelství policie hlavního města Prahy  
Sídlo: Kongresová 1666/2, 140 21 Praha 4 - Nusle  
IČO:  
DIČ:  
Bankovní spojení:  
Zastoupená:  
Kontaktní osoba:  
email, tel:  
Kontaktní osoba za fakturaci:  
email, tel:

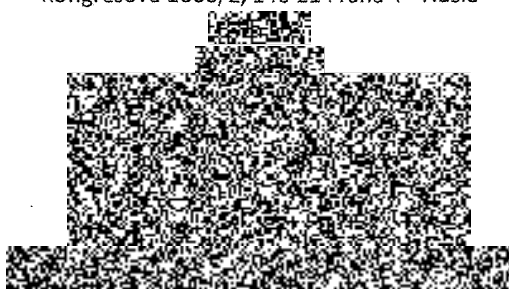

### b) Specifikace objednávky:

Podrobná specifikace objednaného řešení bude uvedena ve Studii proveditelnosti.

### c) Rozsah/množství objednaných služeb

Tisková zařízení:

Označení dle RS	Typ zařízení	Identifikační terminál - KS	Počet ks	Stánek čb	cena za stránku	Stánek bar	cena za stránku	Cena celkem
TA4Č	KYOCERA P2040	X		200	0,499 Kč	x	x	- Kč
TA4B	KYOCERA P6130	X		200	0,600 Kč	200	1,500 Kč	- Kč
MFZA4Č	KYOCERA M3040			1 000	0,540 Kč	x	x	- Kč
MFZA4B	RICOH MP C307SPF		16	700	0,510 Kč	800	1,100 Kč	1 425 024,00 Kč
MFZA3Č	RICOH MP 2555SP			3 000	0,430 Kč	x	x	- Kč
MFZA3B	RICOH MP C2504SP		2	1 000	0,500 Kč	2 000	0,900 Kč	331 200,00 Kč
MFZA3BF	RICOH MP C2504SP			2 000	0,500 Kč	3 000	0,900 Kč	- Kč
PMFZA3B	RICOH MP C5504SP	X		10 000	0,320 Kč	10 000	0,750 Kč	- Kč
<b>CELKEM za tiskové služby</b>		<b>0</b>	<b>18</b>	<b>X</b>	<b>X</b>	<b>X</b>	<b>X</b>	<b>1 756 224,00 Kč</b>

Stránky budou fakturovány na základě skutečně realizovaných a dle podmínek Rámcové smlouvy s rozdělením na čb a barevné stránky.

Tiskový systém:

Popis	Počet monitorovaných zařízení s terminálem	Počet monitorovaných zařízení bez terminálu	Počet zařízení mimo monitoring
Tiskový systém MyQ	18		

Pro implementaci tiskového systému MyQ Objednatel zajistí potřebnou součinnost, zejména dodá sever(y), kde bude MyQ instalováno.

V případě samostatné instalace MyQ bez objednání tiskových zařízení je splatnost faktury dle objednávky 4 měsíce pokud nedojde v uvedené době k objednání tiskových zařízení. Pokud dojde k objednání tiskových zařízení ve stanovené době 4 měsíců od objednání samostatné instalace MyQ bude tato objednávka stornována a tiskový systém MyQ bude zařazen do objednávky s tiskovými zařízeními objednatele. Při splnění uvedené podmínky (nebo pokud optimalizační projekt na základě dat z MyQ doporučí neobjednat nová zařízení a ponechat stávající) nebude dodavatel po objednateli požadovat platbu uvedenou v této objednávce.

System ServiceDesk:

Popis	Počet zařízení s on-line dohledem	Počet zařízení bez on-line dohledu
Servisní dohled		18

Pro implementaci on-line dohledu Objednatel zajistí potřebnou součinnost.

Ostatní služby:

Popis	jednotka	počet	cena za jednotku	CELKEM
Činnost pracovníka SW podpory	hodiny		1 000 Kč	- Kč
Nadlimitní inst/deinst zařiz. A4	ks		998 Kč	- Kč
Nadlimitní inst/deinst zařiz. A3	ks		1 950 Kč	- Kč
CELKEM za Ostatní služby				- Kč

<b>CELKEM celou objednávkou</b>	<b>1 756 224,00 Kč</b>
---------------------------------	------------------------

a) Místo plnění

Místa plnění budou specifikována po dohodě s dodavatelem.

b) Lhůty pro plnění

Dodavatel závazně potvrdí do 10 pracovních dnů objednávku.

Dodavatel započne s instalací do 10 pracovních dnů od potvrzení objednávky.

Dodavatel dokončí instalaci do 10 pracovních dnů od zahájení instalace.

Doba poskytování tiskových služeb v měsících od dokončení instalace činí:

72

19-06-2018

Za objednatele:

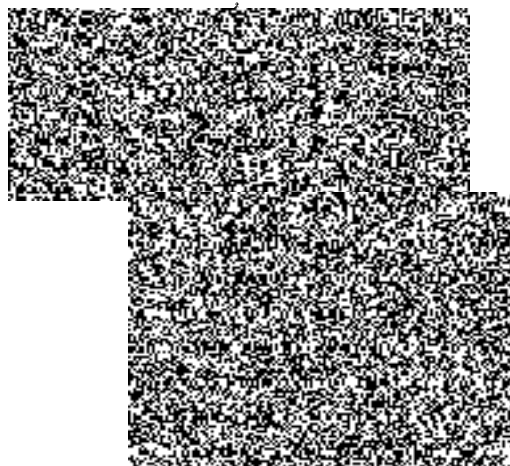

Za dodavatele

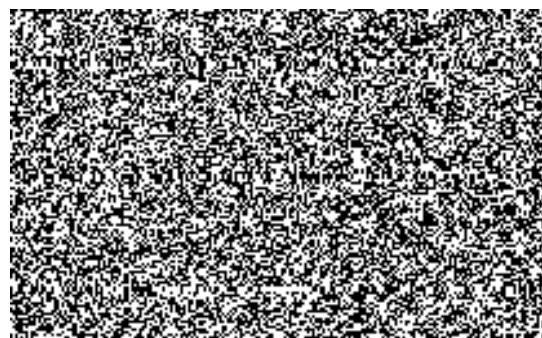

## Místa instalací pracovišť Krajského ředitelství policie hl. m. Prahy

Doplň objednatel																
Pořadové číslo stroje	Organizace	Útvar	Ulice + čp	Město	PSČ	Umístění (upřesnění, kancelář, číslo)	Přízemí / č. patra	Výtah ano/ne	Kontaktní pracovník/ uživatel (převzetí stroje)	Tel. kontaktní pracovník/uživatel (převzetí stroje)	IT pracovník	Tel. IT	Email IT	Označení dle RS	Terminál MyQ	
1	KŘP hl mP						1	NE						MFZA3B	ANO	
2	KŘP hl mP						4	ANO						MFZA3B	ANO	
3	KŘP hl mP						3	ANO						MFZA4B	ANO	
4	KŘP hl mP						1	ANO						MFZA4B	ANO	
5	KŘP hl mP						1	ANO						MFZA4B	ANO	
6	KŘP hl mP						2	ANO						MFZA4B	ANO	
7	KŘP hl mP						3	ANO						MFZA4B	ANO	
8	KŘP hl mP						2	NE						MFZA4B	ANO	
9	KŘP hl mP						2	NE						MFZA4B	ANO	
10	KŘP hl mP						5	ANO						MFZA4B	ANO	

