

Smlouva o zřízení věcného břemene

uzavřená dle příslušných ustanovení zákona č. 89/2012 Sb., občanský zákoník, ve znění pozdějších předpisů, a zákona č. 458/2000 Sb., o podmínkách podnikání a o výkonu státní správy v energetických odvětvích a o změně některých zákonů (energetický zákon), ve znění pozdějších předpisů, mezi následujícími smluvními stranami:

Statutární město Prostějov, se sídlem nám. T. G. Masaryka 130/14, Prostějov, PSČ 796 01,
IČ: 002 88 659, DIČ: CZ00288659,
zastoupené náměstkem primátorky Mgr. Jitím Pospíšilem na základě plné moci ze dne 06.10.2015,
jako zavázaný z věcného břemene,

a

E.ON Distribuce, a.s., se sídlem F. A. Gerstnera 2151/6, České Budějovice 7, PSČ 370 01,
IČ: 280 85 400, DIČ: CZ28085400,
zapsaná v obchodním rejstříku vedeném Krajským soudem v Českých Budějovicích, oddíl B, vložka 1772,
zastoupená na základě pověření ze dne 10.01.2017 Monikou Březovou,
jako oprávněný z věcného břemene,

v tomto znění:

I.

Zavázaný z věcného břemene je v souladu s nabývacími tituly uvedenými v části E LV č. 10001 pro k.ú. Prostějov, obec Prostějov, výlučným vlastníkem pozemků p.č. 2075/1, p.č. 6247/1, p.č. 7775/1, p.č. 6319/2, p.č. 8319/1, p.č. 8319/2, p.č. 8319/3, p.č. 6330/4, p.č. 6330/1 a p.č. 6330/3, vše v k.ú. Prostějov. Tyto pozemky jsou zapsány v katastru nemovitostí Katastrálního úřadu pro Olomoucký kraj na LV č. 10001 pro k.ú. Prostějov, obec Prostějov.

II.

Zavázaný z věcného břemene zřizuje touto smlouvou na částech pozemků uvedených v čl. I této smlouvy vyznačených geometrickým plánem č. 6162-6505/2017 ze dne 03.01.2018, který je nedílnou součástí této smlouvy, služebnost spočívající v právu umístit a provozovat zemní kabelové vedení NN, uzemňovací vedení a rozpojovací piříře, včetně jejich ochranného pásma (dále též „věcné břemeno“), ve prospěch oprávněného z věcného břemene.

Oprávněný z věcného břemene toto právo odpovídající věcnému břemenu přijímá a zavázaný z věcného břemene se zavazuje toto právo strpět.

III.

1. Věcné břemeno dle této smlouvy se zřizuje na dobu neurčitou a úplatně za jednorázovou úplatu stanovenou dle znaleckého posudku č. 951 - 23/2018 zpracovaného znalcem Ing. Petrem Křivánkem dne 02.03.2018 ve výši 73.133 Kč (slovy: sedmdesáttřítisícjednotřicetřikorunčeských) navýšenou o daň z přidané hodnoty dle platné sazby ke dni uskutečnění zdanitelného plnění.
2. Oprávněný z věcného břemene se zavazuje zaplatit úplatu za zřízení věcného břemene včetně DPH ve výši 88.491 Kč (slovy: osmdesátosmtisícčtyřístadevadesátjednakorunčeských) zavázanému z věcného břemene na jeho účet č.ú. 19-1505517309/0800, variabilní symbol 5017000573, vedený u České spořitelny a.s., pobočka Prostějov, do 14 dnů ode dne podpisu této smlouvy. Za termín zaplacení se považuje den připsání finančních prostředků na účet zavázaného z věcného břemene. Ke dni připsání finančních prostředků na účet zavázaného z věcného břemene bude oprávněnému z věcného břemene vystaven zavázaným z věcného břemene řádný daňový doklad.
3. Za datum uskutečnění zdanitelného plnění v souvislosti se zřízením práva odpovídajícího věcnému břemenu se dle příslušných ustanovení zákona č. 235/2004 Sb., ve znění pozdějších předpisů, považuje den vystavení řádného daňového dokladu. Daňový doklad – faktura bude vystavena na fakturační společnost: E.ON

Distribuce, a.s. Povinná poznámka – uvedení čísla smlouvy na daňovém dokladu (faktuře): Úhrada věcného břemene dle smlouvy E.ON číslo PV-014330047103/001-ADS.

IV.

1. Veškeré náklady spojené s umístěním a provozováním zemního kabelového vedení NN, uzemňovacího vedení a rozpojovacích pilířů na pozemcích uvedených v čl. I této smlouvy a zajištěním běžné údržby, provozu a odstraňováním poruch na těchto zařízeních se zavazuje hradit oprávněný z věcného břemene.
2. Oprávněný z věcného břemene je povinen písemně oznámit závázanému z věcného břemene zejména prostřednictvím Odboru správy a údržby majetku města Magistrátu města Prostějova každý vstup na jeho pozemky uvedené v čl. I této smlouvy, ke kterému je oprávněn ze zákona, a to před vstupem na tyto pozemky nebo bez zbytečného prodlení po vstupu na ně z důvodu odstranění havárie. Tato povinnost se nevztahuje na činnosti, které nejsou spojené s fyzickým zásahem do pozemků uvedených v čl. I této smlouvy.
3. Oprávněný z věcného břemene se zavazuje šetřit co nejvíce majetek závázaného z věcného břemene a v případě výkopových či jiných stavebních prací na pozemcích uvedených v čl. I této smlouvy v souvislosti s výstavbou, údržbou nebo opravami zemního kabelového vedení NN, uzemňovacího vedení a rozpojovacích pilířů se zavazuje uvést tyto pozemky do stavu, v jakém byly před započítím prací, či do řádného stavu.
4. V případě porušení některé z podmínek uvedených v odst. 2 a 3 tohoto článku se oprávněný z věcného břemene zavazuje zaplatit závázanému z věcného břemene náklady spojené s uvedením pozemků uvedených v čl. I této smlouvy do řádného stavu a smluvní pokutu ve výši 5.000 Kč v každém jednotlivém případě.

V.

Oprávněný z věcného břemene nabude právo odpovídající věcnému břemeni dle této smlouvy vkladem do katastru nemovitostí Katastrálního úřadu pro Olomoucký kraj.

VI.

1. Smluvní strany se dohodly, že správní poplatek spojený s podáním návrhu na povolení vkladu práva odpovídajícího věcnému břemeni dle této smlouvy do katastru nemovitostí vedeného u Katastrálního úřadu pro Olomoucký kraj uhradí oprávněný z věcného břemene. Oprávněný z věcného břemene se zavazuje předat do 14 dnů ode dne podpisu této smlouvy kolkové známky v hodnotě správního poplatku závázanému z věcného břemene a závázaný z věcného břemene se zavazuje těmito kolkovými známkami při podání návrhu na vklad práva dle této smlouvy do katastru nemovitostí zaplatit Katastrálnímu úřadu pro Olomoucký kraj s tímto návrhem spojený správní poplatek.
2. Smluvní strany svými podpisy na této smlouvě potvrzují, že náklady na vyhotovení geometrického plánu, kterým jsou zaměřeny hranice věcného břemene dle této smlouvy, a náklady na zpracování znaleckého posudku na ocenění věcného břemene dle této smlouvy byly uhrazeny oprávněným z věcného břemene.

VII.

O zřízení věcného břemene dle této smlouvy rozhodl v souladu se zákonem č. 128/2000 Sb., o obcích (obecní zřízení), ve znění pozdějších předpisů, Odbor správy a údržby majetku města Magistrátu města Prostějova dne 25.11.2016 rozhodnutím č. 2016/308. Působnost rozhodovat o tomto právním jednání svěčila Odboru správy a údržby majetku města Magistrátu města Prostějova Rada města Prostějova na své schůzi konané dne 04.02.2014 usnesením č. 4126.

VIII.

1. Tato smlouva je vyhotovena v pěti vyhotoveních majících platnost originálu.
2. Všechny podepsané stejnopisy této smlouvy budou spolu se dvěma podepsanými návrhy na vklad v držení závázaného z věcného břemene.
3. Závázaný z věcného břemene předloží podepsanou smlouvu o zřízení věcného břemene v jednom vyhotovení Katastrálnímu úřadu pro Olomoucký kraj spolu s návrhem na vklad práva odpovídajícího věcnému břemeni dle této smlouvy do katastru nemovitostí, a to ve lhůtě do 10 pracovních dnů po připsání úhrady za zřízení věcného břemene dle této smlouvy na účet závázaného z věcného břemene a předání kolkové známky v hodnotě správního poplatku oprávněným z věcného břemene závázanému z věcného břemene.
4. Oprávněný z věcného břemene obdrží po podání návrhu na vklad práva odpovídajícího věcnému břemeni dle této smlouvy do katastru nemovitostí ze strany závázaného z věcného břemene jedno vyhotovení této

smlouvy a tři vyhotovení této smlouvy včetně návrhu na vklad opatřeného podacím razítkem Katastrálního úřadu pro Olomoucký kraj si ponechá zavázaný z věcného břemene.

IX.

Smluvní strany se vzájemně dohodly, že v případě, že úhrada za zřízení věcného břemene dle čl. III. této smlouvy nebude připsána na účet zavázaného z věcného břemene a kolkové známky v hodnotě správního poplatku nebudou předány zavázanému z věcného břemene ve lhůtě do 1 měsíce (povinnost je do 14 dnů) ode dne podpisu této smlouvy, má zavázaný z věcného břemene právo od této smlouvy jednostranně odstoupit. Odstoupení zavázaného z věcného břemene od této smlouvy je účinné dnem doručení odstoupení od smlouvy oprávněnému z věcného břemene.

X.

1. Pokud není v této smlouvě výslovně uvedeno jinak, řídí se vzájemné smluvní vztahy účastníků této smlouvy zákonem č. 89/2012 Sb., občanský zákoník, ve znění pozdějších předpisů.
2. Jakékoliv změny nebo doplňky této smlouvy lze činit jen písemnou dohodou obou smluvních stran.
3. Obě smluvní strany shodně prohlašují, že si tuto smlouvu před jejím podpisem přečetly a že byla uzavřena dobrovolně, po vzájemném projednání, na základě jejich pravé a svobodné vůle, určitě, vážně a srozumitelně, nikoliv pod nátlakem nebo v tísní za nápadně nevýhodných podmínek.
4. Tato smlouva nabývá platnosti dnem jejího podpisu oběma smluvními stranami a účinnosti dnem uveřejnění prostřednictvím registru smluv dle příslušných ustanovení zákona č. 340/2015 Sb., o zvláštních podmínkách účinnosti některých smluv, uveřejňování těchto smluv a o registru smluv (zákon o registru smluv), ve znění pozdějších předpisů.
5. Smluvní strany souhlasí s obsahem této smlouvy a na důkaz toho připojují níže své vlastnoruční podpisy.

V Prostějově dne 25. 06. 2018

V *Bleco* dne - 1 - 06 - 2018

za Statutární město Prostějov:

za společnost E.ON Distribuce, a.s.:

.....
Mgr. Jiří Pospíšil /
náměstek primátorky
Statutárního města Prostějov

.....
Monika Březová
zástupce společnosti
E.ON Distribuce, a.s.

VÝKAZ DOSAVADNÍHO A NOVÉHO STAVU ÚDAJŮ KATASTRU NEMOVITOSTÍ

Dosavadní stav			Nový stav												
Označení pozemku parc. číslem	Výměra parcely		Druh pozemku Způsob využití	Označení pozemku parc. číslem	Výměra parcely		Druh pozemku Způsob využití	Typ stavby Způsob využití	Způsob určení výměry	Porovnání se stavem evidence právních vztahů					
	ha	m ²			ha	m ²				Díl přechází z pozemku označeného v katastru nemovitostí	dřívější poz. evidenci	Číslo listu vlastnický	Výměra dílu		Označení dílu
												ha	m ²		
2075/1											2075/1			10001	
6247/1											6247/1			10001	
6249/3											6249/3			16624	
6249/4											6249/4			16623	
6249/5											6249/5			16662	
6250/3											6250/3			16630	
6250/5											6250/5			16670	
6251/3											6251/3			16672	
6251/4											6251/4			16559	
6251/5											6251/5			16666	
6251/6											6251/6			16626	
6251/7											6251/7			16559	
6251/8											6251/8			16650	
6251/9											6251/9			16672	
6251/10											6251/10			16626	
6251/11											6251/11			16672	
6252/3											6252/3			16664	
6252/4											6252/4			16641	
6252/5											6252/5			16627	
6252/6											6252/6			16618	
6252/7											6252/7			16625	
6252/8											6252/8			16629	
6319/2											6319/2			10001	
6330/1											6330/1			10001	
6330/3											6330/3			10001	
6330/4											6330/4			10001	
7775/1											7775/1			10001	
8319/1											8319/1			10001	
8319/2											8319/2			10001	
8319/3											8319/3			10001	

Oprávněný: dle listin

Druh věcného břemene: dle listin

GEOMETRICKÝ PLÁN pro vymezení rozsahu věcného břemene k části pozemku	Geometrický plán ověřil úředně oprávněný zeměměřický inženýr:		Stejnopis ověřil úředně oprávněný zeměměřický inženýr:	
	Jméno, příjmení: Ing. Jaroslav Švec	Číslo položky seznamu úředně oprávněných zeměměřických inženýrů: 345/1995	Jméno, příjmení: Ing. Jaroslav Švec	Číslo položky seznamu úředně oprávněných zeměměřických inženýrů: 345/95
Dne: 3. ledna 2018	Číslo: 3716/2017	Dne: 9.2.2018	Číslo: 420/2018	
Náležitosti a přesnosti odpovídá právním předpisům.		Tento stejnopis odpovídá geometrickému plánu v elektronické podobě uloženému v dokumentaci katastrálního úřadu.		
Vyhotovitel: ADITIS Račkovice 2667/20 615 00 Brno IČO: 26290821 www.aditis.cz	Katastrální úřad souhlasí s číslováním parcel.		Ověření stejnopisu geometrického plánu v listinné podobě.	
Číslo plánu: 6162-6305/2017 Okres: Prostějov Obec: Prostějov Kat. území: Prostějov Mapový list: Prostějov 3-7/11, Prostějov 3-7/13	KÚ pro Olomoucký kraj KP Prostějov Ing. Jaromír Šašinka PGP-8/2018-709 2018.01.11 06:34:26 CET			
Dosavadním vlastníkem pozemků byla poskytnuta možnost seznámit se v terénu s průběhem navrhovaných nových hranic, které byly označeny předepsaným způsobem.				

Seznam souřadnic (S-JTSK)
Číslo bodu Souřadnice pro zápis do KN

Y	X	Kód kv.
126-332	559524.20	1134518.00
3025-3	559525.18	1134520.35
3934-3	559862.04	1134497.60
4766-370	559565.79	1134614.86
4766-373	559603.76	1134597.89
5688-7	559781.21	1134575.21
5688-8	559782.51	1134583.88
5688-21	559788.57	1134624.42
5688-28	559820.93	1134640.30
5688-36	559782.79	1134632.61
5688-43	559797.38	1134633.27
5688-44	559796.05	1134674.37
5688-45	559794.72	1134665.47
1	559842.98	1134515.89
2	559849.72	1134510.37
3	559837.00	1134521.04
4	559842.66	1134515.51
5	559836.68	1134520.66
6	559829.60	1134527.05
7	559829.32	1134526.65
8	559802.09	1134544.20
9	559810.21	1134538.90
10	559809.95	1134538.48
11	559801.83	1134543.78
12	559799.20	1134546.62
13	559797.94	1134546.18
14	559789.57	1134551.48
15	559789.35	1134551.04
16	559780.74	1134556.25
17	559780.54	1134594.79
18	559792.93	1134645.04
19	559792.06	1134644.54
20	559791.64	1134644.87
21	559792.47	1134645.36
22	559794.10	1134651.87
23	559793.70	1134652.45
24	559806.67	1134649.57
25	559806.75	1134650.07
26	559822.22	1134647.38
27	559822.55	1134647.84
28	559830.45	1134645.89
29	559822.72	1134647.30
30	559830.53	1134646.39
31	559839.96	1134644.45
32	559839.76	1134644.99
33	559850.16	1134643.10
34	559840.26	1134644.92
35	559850.22	1134643.80
36	559850.49	1134641.60
37	559850.59	1134642.09
38	559851.15	1134643.72
39	559851.04	1134644.15
40	559851.58	1134644.07
41	559851.67	1134643.70
42	559851.01	1134641.76
43	559851.73	1134632.82
44	559850.21	1134632.64
45	559783.32	1134583.35
46	559782.43	1134583.32
47	559783.14	1134583.78
48	559783.74	1134582.86
49	559782.62	1134575.90
50	559782.18	1134576.30
51	559787.79	1134602.20
52	559784.05	1134583.32
53	559787.87	1134582.70
54	559796.59	1134580.78
55	559796.67	1134581.28
56	559827.85	1134576.00
57	559824.68	1134577.14
58	559825.24	1134577.47
59	559827.99	1134576.48
60	559829.63	1134575.56
61	559829.44	1134576.13
62	559837.85	1134574.51
63	559829.94	1134576.03
64	559837.91	1134575.01
65	559850.82	1134573.05
66	559850.83	1134573.56
67	559850.80	1134575.41
68	559851.30	1134575.33
69	559851.34	1134573.25
70	559850.10	1134574.44
71	559850.71	1134565.71
72	559850.49	1134564.25
73	559848.78	1134533.12
74	559819.04	1134533.54
75	559849.40	1134509.99
76	559779.34	1134560.28
77	559779.21	1134559.27
78	559778.83	1134559.32
79	559778.98	1134560.33
80	559783.21	1134564.18
81	559784.17	1134564.02
82	559813.15	1134578.38
83	559811.86	1134578.85
84	559829.96	1134576.76
85	559829.46	1134576.83
86	559830.19	1134577.18
87	559830.12	1134576.74
88	559829.31	1134576.86
89	559829.37	1134577.31
90	559851.53	1134575.83
91	559851.45	1134575.31
92	559850.64	1134575.43
93	559850.72	1134575.96
94	559850.88	1134564.90
95	559850.96	1134564.01

Seznam souřadnic (S-JTSK)
Číslo bodu Souřadnice pro zápis do KN

Y	X	Kód kv.
96	559850.46	1134564.09
97	559851.09	1134564.82
98	559789.97	1134623.61
99	559788.46	1134623.69
100	559799.09	1134624.34
101	559792.62	1134643.71
102	559791.81	1134643.16
103	559791.46	1134643.68
104	559821.11	1134640.70
105	559821.59	1134640.52
106	559821.40	1134640.23
107	559821.52	1134640.21
108	559821.44	1134635.72
109	559820.86	1134639.81
110	559840.29	1134645.49
111	559839.79	1134645.57
112	559840.52	1134645.94
113	559840.44	1134645.47
114	559839.63	1134645.59
115	559839.70	1134646.07
116	559859.91	1134631.59
117	559859.09	1134631.67
118	559850.97	1134644.62
119	559851.78	1134644.51
120	559851.72	1134644.05
121	559850.91	1134644.17
122	559859.14	1134632.14
123	559859.96	1134632.06
124	559859.83	1134632.07
125	559859.27	1134632.13
126	559795.06	1134664.83
127	559794.63	1134664.89
128	559795.14	1134665.41
129	559796.46	1134673.60
130	559795.95	1134673.66
131	559796.57	1134674.29
132	559787.93	1134683.19
133	559787.86	1134682.46
134	559797.27	1134682.51
135	559855.05	1134505.87
136	559778.37	1134555.21
137	559778.29	1134555.70
138	559781.25	1134575.57
139	559781.34	1134575.10
140	559854.96	1134505.25
141	559784.11	1134563.64
142	559829.68	1134577.26
143	559782.37	1134644.07
144	559839.98	1134646.02
145	559811.92	1134579.36
146	559854.56	1134469.55
147	559876.01	1134480.32
148	559877.30	1134475.79
149	559856.44	1134468.55
150	559854.20	1134467.22
151	559856.34	1134467.96
152	559859.43	1134462.42
153	559870.81	1134463.66
154	559876.01	1134455.77
155	559877.59	1134457.03
156	559878.16	1134452.36
157	559879.42	1134452.52
158	559879.52	1134452.46
159	559890.69	1134453.15
160	559878.69	1134480.29
161	559866.88	1134491.56
162	559867.44	1134490.18
163	559862.34	1134497.72
164	559860.12	1134497.07
165	559856.69	1134505.47
166	559855.37	1134503.96
167	559855.20	1134506.73
168	559854.82	1134504.43
169	559778.18	1134554.93
170	559776.62	1134555.55
171	559777.46	1134558.74
172	559777.93	1134560.78
173	559778.05	1134561.51
174	559778.60	1134571.50
175	559778.97	1134574.50
176	559782.07	1134582.61
177	559780.36	1134584.88
178	559783.24	1134594.75
179	559782.39	1134585.15
180	559781.26	1134595.01
181	559783.50	1134608.64
182	559784.85	1134617.49
183	559787.78	1134623.19
184	559786.93	1134617.19
185	559785.93	1134624.48
186	559789.55	1134634.08
187	559788.08	1134625.17
188	559787.60	1134634.44
189	559791.25	1134642.29
190	559789.54	1134643.92
191	559791.15	1134654.88
192	559793.20	1134659.34
193	559793.15	1134655.03
194	559791.20	1134659.52
195	559793.64	1134661.85
196	559791.66	1134662.19
197	559794.07	1134664.33
198	559792.25	1134665.52
199	559796.08	1134673.02
200	559794.35	1134665.32
201	559793.19	1134674.12
202	559796.65	1134681.16
203	559796.42	1134675.04

Seznam souřadnic (S-JTSK)
Číslo bodu Souřadnice pro zápis do KN

Y	X	Kód kv.
204	559794.83	1134682.30
205	559797.12	1134681.52
206	559797.54	1134684.34
207	559795.86	1134673.07
208	559795.16	1134675.09
209	559794.55	1134684.30
210	559794.84	1134656.29
211	559788.37	1134623.11
212	559788.67	1134625.09
213	559785.48	1134608.32
214	559782.29	1134582.39
215	559782.66	1134584.87
216	559770.24	1134550.22
217	559770.06	1134558.23
218	559760.07	1134554.48
219	559761.03	1134552.14
220	559759.19	1134552.94
221	559760.21	1134550.71
222	559745.24	1134559.00
223	559744.65	1134557.02
224	559728.60	1134575.17
225	559727.96	1134573.27
226	559718.13	1134574.34
227	559716.91	1134576.62
228	559716.78	1134580.15
229	559715.60	1134578.39
230	559703.72	1134563.63
231	559689.89	1134587.05
232	559688.65	1134582.74
233	559689.39	1134585.11
234	559688.07	1134580.82
235	559646.63	1134500.25
236	559645.93	1134588.37
237	559628.96	1134607.27
238	559628.26	1134605.39
239	559607.68	1134614.87
240	559609.08	1134612.31
241	559602.04	1134598.66
242	559603.15	1134595.86
243	559593.07	1134600.82
244	559578.98	1134607.01
245	559566.06	1134612.62
246	559562.06	1134616.35
247	559563.75	1134613.53
248	559559.61	1134593.74
249	559558.52	1134583.33
250	559556.30	1134581.28
251	559556.44	1134582.39
252	559558.22	1134580.34
253	559555.89	1134577.09
254	559557.95	1134577.53
255	559556.97	1134575.18
256	559559.03	1134575.58
257	559555.53	1134563.77
258	559557.65	1134564.67
259	559552.37	1134557.77
260	559554.67	1134558.41
261	559559.37	1134548.31
262	559560.96	1134546.69
263	559552.61	1134546.30
264	559554.03	1134544.64
265	559545.56	1134531.56
266	559547.38	1134530.72
267	559541.91	1134523.59
268	559543.75	1134522.79
269	559538.10	1134514.37
270	559539.18	1134511.73
271	559534.36	1134515.97
272	559533.54	1134514.15
273	559526.06	1134517.63

Přehled kladu grafické části GP:

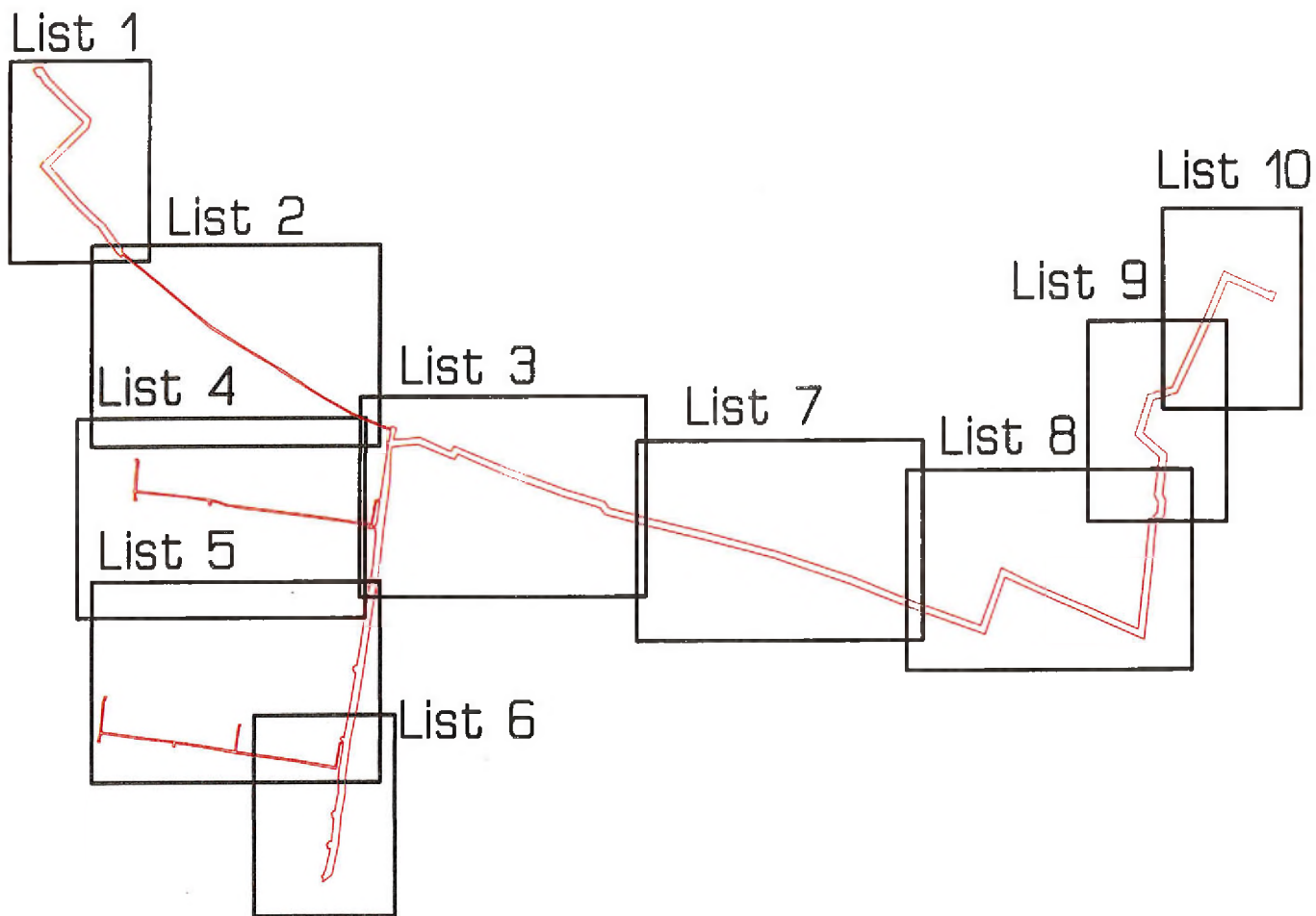

List 1

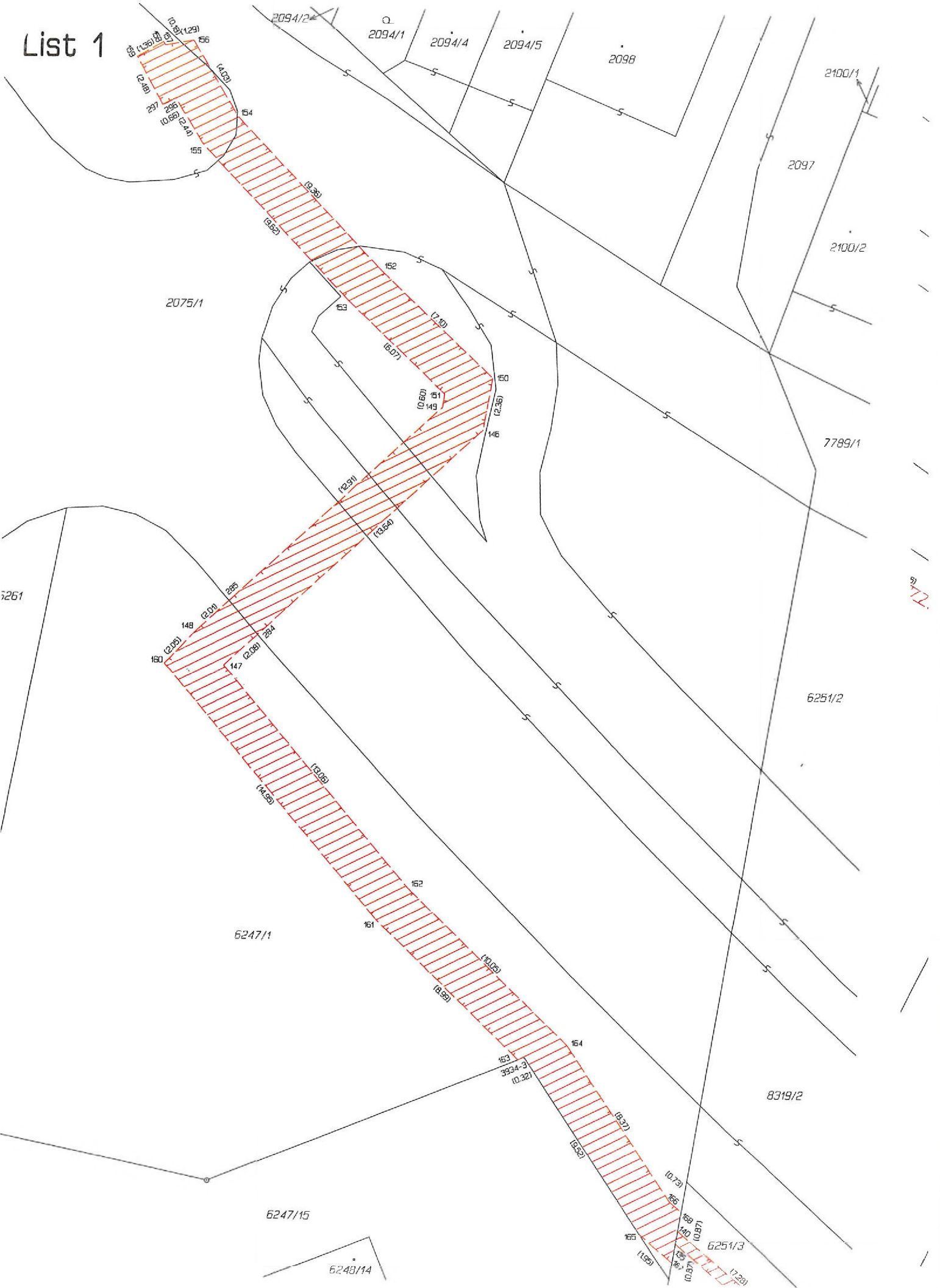

10.28 (1.29)
56
10.28 (1.29)
12.169
297
296
10.68 (2.44)
155
54
14.02

2094/2

2094/1

2094/4

2094/5

2098

2100/1

2097

2100/2

2075/1

152

153

12.10

16.07

10.60

146

12.91

13.54

6261

285

148

160

147

284

6251/2

6247/1

161

13.08

14.55

162

163

3934-3

10.32

164

16.22

16.52

8319/2

6247/15

6248/14

6251/3

10.73

155

156

157

10.87

11.20

List 2



6251/10

6251/3

6251/11

6251/9

6319/2

6251/2

7789/1

7789/3

7789/2

7789/4

2114/30

6247/1

6248/14

6247/15

Q

List 3

6251/2

6319/2

6319/2

6320/1

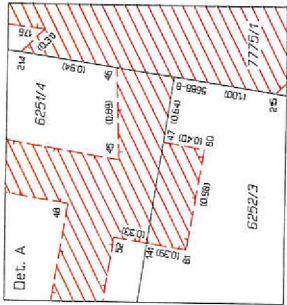

List 4

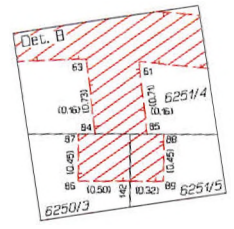
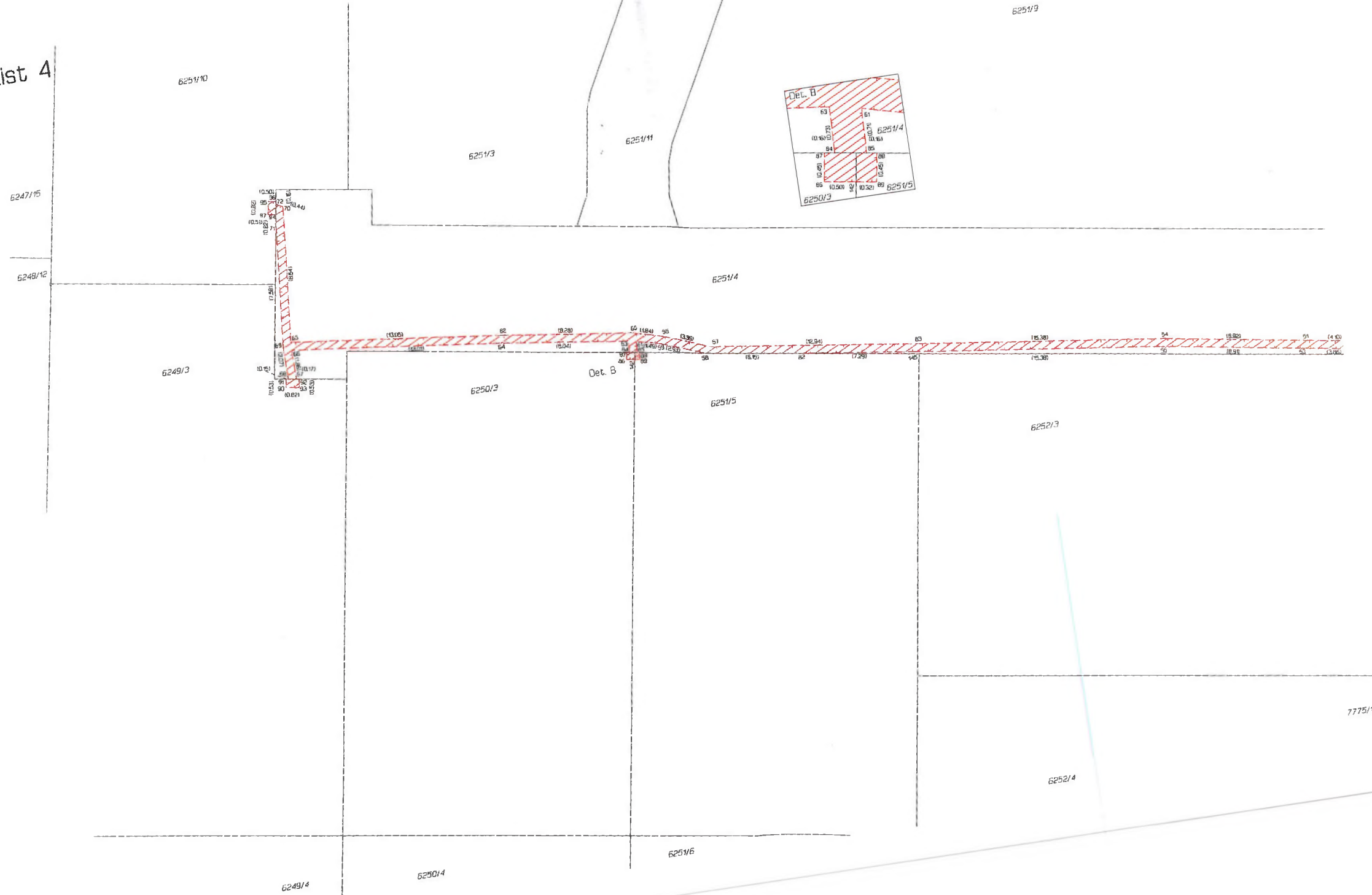

117

7775/1

List 5 6249/3

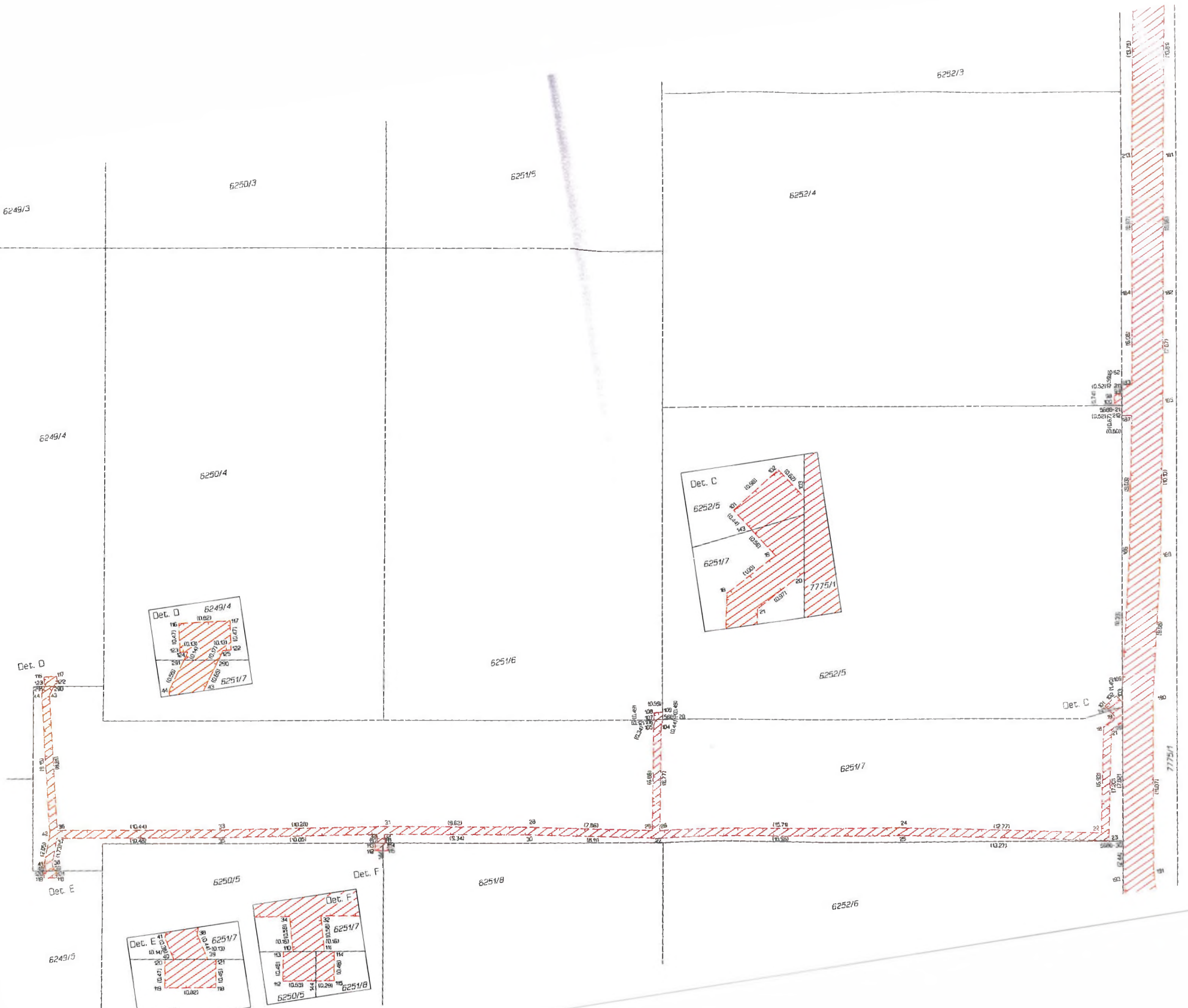

List 6 6252/5



List 7

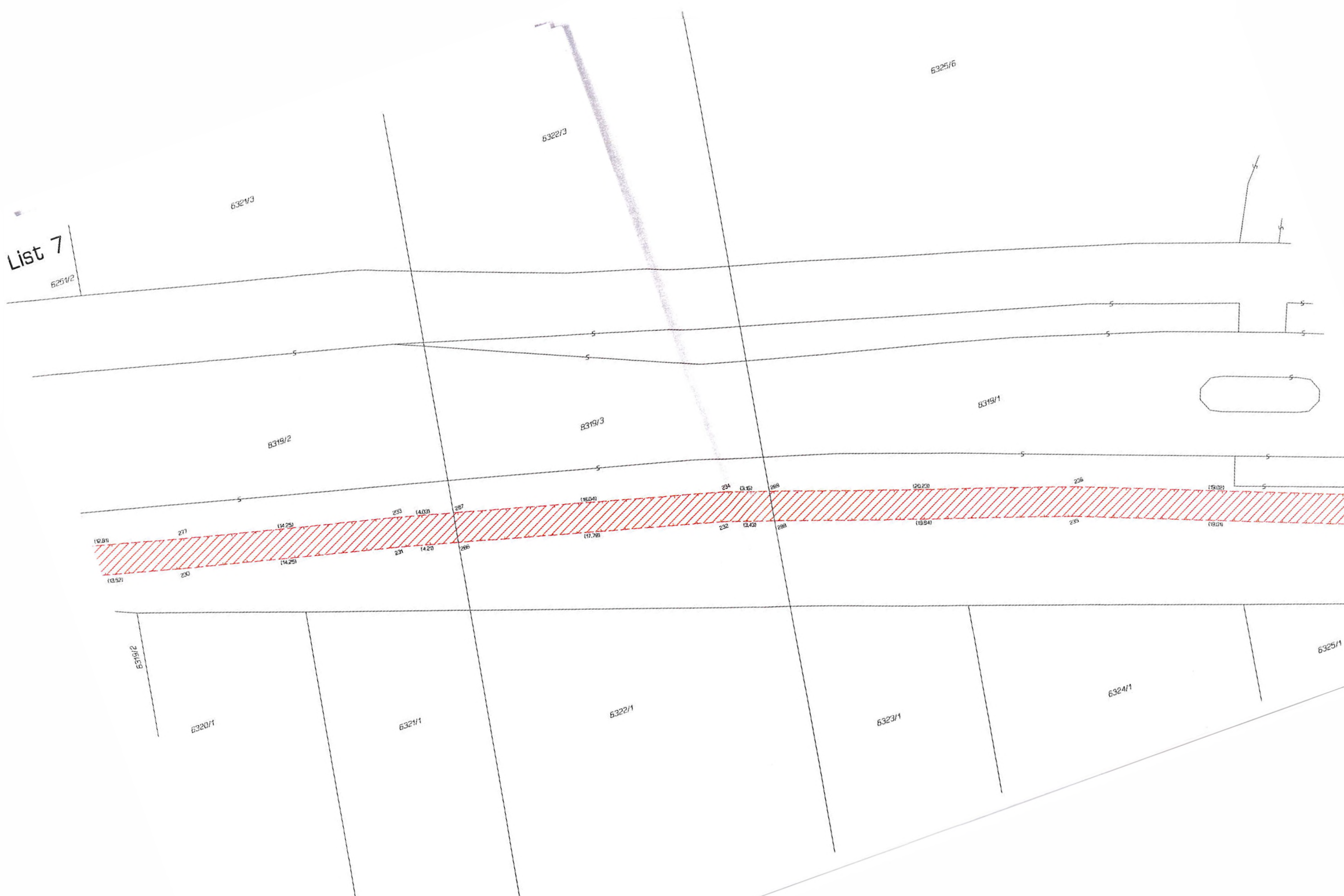

List 9

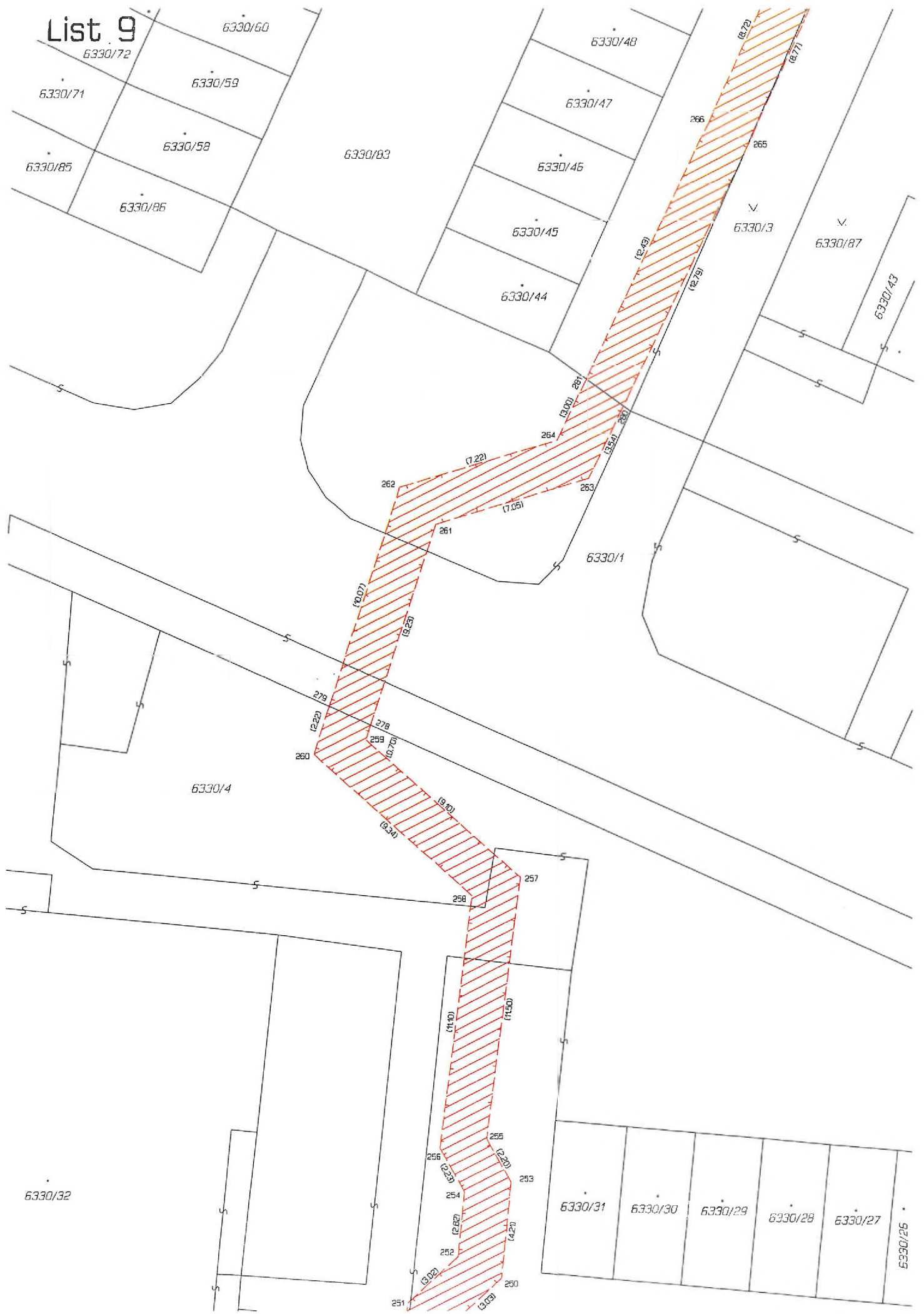

List 10

