

## DODATEK č. 1 KE SMLouvĚ O UŽÍVÁNÍ MOVITÉHO MAJETKU

**Zařízení služeb pro Ministerstvo vnitra,**  
státní příspěvková organizace zřízená Ministerstvem vnitra Zřizovací listinou č.j.: N-1337/97 ze dne 8. 12. 1997  
Sídlo: Přípotoční 300, 101 00 Praha 10  
IČO: 67779999  
Zastoupená: : **Ing. Jozefem Polakovičem**, vedoucím úseku ekonomiky  
na základě Pověření ze dne 21. 7.2016, č. j.:ZSM-21-3/01-2016.  
Telefon: [REDAKCE]  
e-mail: [REDAKCE]  
(dále jen „ZSMV“)

a

**Česká republika – Ministerstvo vnitra**  
Sídlo: Nad Štolou 936/3, 170 34 Praha 7, Holešovice  
IČ: 00007064  
Zastoupená: **Mgr. Bohumilem Hnídkem**, ředitelem Odboru mezinárodní spolupráce  
a Evropské unie na základě NMV č. 45/2011, o řízení, organizaci a výkonu  
ekonomické činnosti  
Telefon: [REDAKCE]  
e-mail: [REDAKCE]  
(dále jen „Uživatel“)  
(obě výše uvedené společně dále též jen „Smluvní strany“, případně každá z nich  
samostatně dále též jen „Smluvní strana“)

u z a v í r a j í

následující dodatek č. 1 ke smlouvě o užívání movitého majetku č.j. ZSM-26-5/OÚ-2017 ze dne 17.8. 2017 následujícího znění:

Článek I.  
Preambule

1. Smluvní strany uzavřely dne 17.8. 2017 smlouvu o užívání movitého majetku č.j. ZSM-26-5/OÚ-2017 (dále též jen „Smlouva“).

2. Vzhledem k potřebě Smluvních stran aktualizovat seznam movitého majetku, jeho umístění a s tím související jeho účetní hodnotu a dále kontaktní osoby uvedené ve Smlouvě, uzavírají smluvní strany tento dodatek (dále též jen Dodatek č. 1) ke Smlouvě.

## Článek II. Změna Smlouvy

1. Znění čl. I odst. 1 Smlouvy se mění na následující znění:

Česká republika vlastní a ZSMV je dle Zřizovací listiny č.j.: N-1337/97 ze dne 8. 12. 1997, ve znění pozdějších dodatků (dále jen „Zřizovací listina“) příslušné hospodařit s movitým majetkem, který je uveden v příloze č. 1 Smlouvy, zpracované na základě podkladů dodaných odpovědným evidenčním pracovníkem ZSMV (dále jen „movitý majetek“). Tento movitý majetek je umístěn v objektu: Letná, adresa: Praha 7, Nad Štolou 936, 170 00, označení CEN: V- CZ01000042, katastr: Holešovice, LV: 38, budova č. 1, místnosti č.: 428A.

Objekt: Jindřišská, adresa: Praha 1, Jindřišská 967, 110 00, označení CEN: V-CZ01006689, katastr: Praha – Nové Město, LV 541, budova č. 1, místnosti: 306, 307, 308, 309, 310, 312, 314, 315, 316, 317, 318, 602, 602A, 300CH, P14.

Objekt CTX, adresa: Praha 4, Nám. Hrdinů 1634, 140 00, označení CEN: V-CZ01005541, katastr: Nusle, LV: 172, budova č. 1, místnosti: 317, 1007, 1008, 1009, 1010, 1011, 1012, 1107, 1108, 1109, 1110, 1111, 1112, 1113, 1027CH, 1028K, 1127CH, 1128K a budova č. 3, místnost č. 2S15B.

2. Ode dne účinnosti tohoto Dodatku č. 1 se původní příloha č. 1 Smlouvy nahrazuje novou Přílohou č. 1, která tvoří přílohu č. 1 tohoto Dodatku č. 1.

3. Znění čl. II odst. 2 Smlouvy se mění na následující znění:

Účetní hodnota movitého majetku předaného k užívání činí 3.366.012,66 Kč. (slovy: tři miliony tři sta šedesát šest tisíc dvanáct korun českých a šedesát šest haléřů).

## Článek III. Závěrečná ustanovení

1. Ustanovení Smlouvy výslovně tímto Dodatkem č. 1 nedotčená zůstávají ve svém původním znění.
2. Tento Dodatek č. 1 je vyhotoven v pěti stejnopisech, kdy dva obdrží Uživatel a tři ZSMV.

3. Tento Dodatek č. 1 nabývá platnosti dnem jeho uzavření a účinnosti dnem jeho zveřejnění v registru smluv v souladu s pravidly stanovenými zákonem č. 340/2015 Sb., o registru smluv, v platném znění, přičemž Smluvní strany si dohodly, že jeho zveřejnění zajistí ZSMV, a to spolu se Smlouvou.
4. Smluvní strany prohlašují, že si Dodatek č. 1 přečetly, jeho obsahu porozuměly, a že Dodatek č. 1 je sepsán určitě, srozumitelně, svobodně, vážně a volně, nikoliv v tísní za nápadně nevýhodných podmínek, což Smluvní strany stvrzují níže svými podpisy.

V Praze dne :

27-06-2018

za ZSMV: ...

Ing.



V Praze dne: 24-05-2018

za Uživatelem

Mg.

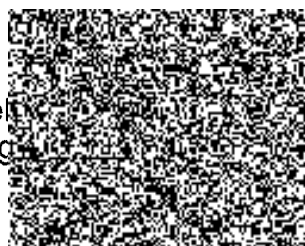

Příloha č. 1 - Seznam movitého majetku  
č. 2 - Pověření Ing. Jozefa Polakoviče





















Seznam užívaného movitého majetku k 31. 12. 2017: Odbor mezinárodní spolupráce a Evropské unie - 251500020

2515308003	2515000020	P14	Objekt Jindřichská	180401799034	79	Kontejner dřevěný	1,000	9 553,18 Kč	2106689	PHA, Jindřichská-administrativní budova	1	Praha 1, Jindřichská 96/734, 110 00	kancelář
2515308003	2515000020	P14	Objekt Jindřichská	180401799083	3	Nástavba pultová na stůl dřevěná	1,000	4 848,42 Kč	2106689	PHA, Jindřichská-administrativní budova	1	Praha 1, Jindřichská 96/734, 110 00	kancelář
2515308003	2515000020	P14	Objekt Jindřichská	180401799083	4	Nástavba pultová na stůl dřevěná	1,000	4 298,84 Kč	2106689	PHA, Jindřichská-administrativní budova	1	Praha 1, Jindřichská 96/734, 110 00	kancelář
2515308003	2515000020	P14	Objekt Jindřichská	180401799083	5	Nástavba pultová na stůl dřevěná	1,000	5 210,18 Kč	2106689	PHA, Jindřichská-administrativní budova	1	Praha 1, Jindřichská 96/734, 110 00	kancelář
2515308003	2515000020	P14	Objekt Jindřichská	180401799090	2	Nástavba pultová	1,000	5 210,18 Kč	2106689	PHA, Jindřichská-administrativní budova	1	Praha 1, Jindřichská 96/734, 110 00	kancelář
2515308003	2515000020	P14	Objekt Jindřichská	180401799090	3	Nástavba pultová řev.	1,000	5 210,18 Kč	2106689	PHA, Jindřichská-administrativní budova	1	Praha 1, Jindřichská 96/734, 110 00	kancelář
2515308003	2515000020	P14	Objekt Jindřichská	180402311096	32	Zidle manager, čal.kov.	1,000	11 217,99 Kč	2106689	PHA, Jindřichská-administrativní budova	1	Praha 1, Jindřichská 96/734, 110 00	kancelář
2515308003	2515000020	P14	Objekt Jindřichská	180402316070	356	Zidle jednací čalouněná	1,000	3 461,57 Kč	2106689	PHA, Jindřichská-administrativní budova	1	Praha 1, Jindřichská 96/734, 110 00	kancelář
2515308003	2515000020	P14	Objekt Jindřichská	180402316070	367	Zidle jednací čalouněná	1,000	3 461,57 Kč	2106689	PHA, Jindřichská-administrativní budova	1	Praha 1, Jindřichská 96/734, 110 00	kancelář
2515308003	2515000020	P14	Objekt Jindřichská	180402316070	368	Zidle jednací čalouněná	1,000	3 461,57 Kč	2106689	PHA, Jindřichská-administrativní budova	1	Praha 1, Jindřichská 96/734, 110 00	kancelář
2515308003	2515000020	P14	Objekt Jindřichská	180402316070	369	Zidle jednací čalouněná	1,000	3 461,57 Kč	2106689	PHA, Jindřichská-administrativní budova	1	Praha 1, Jindřichská 96/734, 110 00	kancelář
2515308003	2515000020	P14	Objekt Jindřichská	180402316070	346	Zidle jednací čalouněná	1,000	3 461,57 Kč	2106689	PHA, Jindřichská-administrativní budova	1	Praha 1, Jindřichská 96/734, 110 00	kancelář
2515308003	2515000020	P14	Objekt Jindřichská	180402316070	374	Zidle jednací čalouněná	1,000	3 461,57 Kč	2106689	PHA, Jindřichská-administrativní budova	1	Praha 1, Jindřichská 96/734, 110 00	kancelář
2515308003	2515000020	P14	Objekt Jindřichská	180402316070	304	Zidle jednací čalouněná	1,000	3 461,57 Kč	2106689	PHA, Jindřichská-administrativní budova	1	Praha 1, Jindřichská 96/734, 110 00	kancelář
2515308003	2515000020	P14	Objekt Jindřichská	180402316070	305	Zidle jednací čalouněná	1,000	3 461,57 Kč	2106689	PHA, Jindřichská-administrativní budova	1	Praha 1, Jindřichská 96/734, 110 00	kancelář
2515308003	2515000020	P14	Objekt Jindřichská	180402325041	337	Křeslo kancelářské čemé	1,000	3 509,00 Kč	2106689	PHA, Jindřichská-administrativní budova	1	Praha 1, Jindřichská 96/734, 110 00	kancelář
2515308003	2515000020	P14	Objekt Jindřichská	180402325041	336	Křeslo kancelářské čemé	1,000	3 509,00 Kč	2106689	PHA, Jindřichská-administrativní budova	1	Praha 1, Jindřichská 96/734, 110 00	kancelář
2515308003	2515000020	P14	Objekt Jindřichská	180402325041	508	Křeslo kancelářské čemé	1,000	3 509,00 Kč	2106689	PHA, Jindřichská-administrativní budova	1	Praha 1, Jindřichská 96/734, 110 00	kancelář
2515308003	2515000020	P14	Objekt Jindřichská	180402325041	507	Křeslo kancelářské čemé	1,000	3 509,00 Kč	2106689	PHA, Jindřichská-administrativní budova	1	Praha 1, Jindřichská 96/734, 110 00	kancelář
2515308003	2515000020	P14	Objekt Jindřichská	180402325041	506	Křeslo kancelářské čemé	1,000	3 509,00 Kč	2106689	PHA, Jindřichská-administrativní budova	1	Praha 1, Jindřichská 96/734, 110 00	kancelář
2515308003	2515000020	P14	Objekt Jindřichská	180402400802	51	Stůl pracovní přídavný kovový	1,000	5 502,42 Kč	2106689	PHA, Jindřichská-administrativní budova	1	Praha 1, Jindřichská 96/734, 110 00	kancelář
2515308003	2515000020	P14	Objekt Jindřichská	180402400802	53	Stůl pracovní přídavný kovový	1,000	5 502,42 Kč	2106689	PHA, Jindřichská-administrativní budova	1	Praha 1, Jindřichská 96/734, 110 00	kancelář
2515308003	2515000020	P14	Objekt Jindřichská	180402400802	55	Stůl pracovní přídavný kovový	1,000	5 502,42 Kč	2106689	PHA, Jindřichská-administrativní budova	1	Praha 1, Jindřichská 96/734, 110 00	kancelář
2515308003	2515000020	P14	Objekt Jindřichská	180402400802	67	Stůl pracovní přídavný kovový	1,000	5 502,42 Kč	2106689	PHA, Jindřichská-administrativní budova	1	Praha 1, Jindřichská 96/734, 110 00	kancelář
2515308003	2515000020	P14	Objekt Jindřichská	180402400802	71	Stůl pracovní přídavný kovový	1,000	6 224,75 Kč	2106689	PHA, Jindřichská-administrativní budova	1	Praha 1, Jindřichská 96/734, 110 00	kancelář
2515308003	2515000020	P14	Objekt Jindřichská	180402799041	7	Zrcadlo 41x51, čtver rám	1,000	3 503,18 Kč	2106689	PHA, Jindřichská-administrativní budova	1	Praha 1, Jindřichská 96/734, 110 00	kancelář
2515308003	2515000020	P14	Objekt Jindřichská	180402799041	13	Zrcadlo 41x51, čtver rám	1,000	3 503,18 Kč	2106689	PHA, Jindřichská-administrativní budova	1	Praha 1, Jindřichská 96/734, 110 00	kancelář
2515308003	2515000020	P14	Objekt Jindřichská	180403111643	#71850022	Chladnička kombinovaná	1,000	9 000,00 Kč	2106689	PHA, Jindřichská-administrativní budova	1	Praha 1, Jindřichská 96/734, 110 00	kancelář
2515308003	2515000020	P14	Objekt Jindřichská	180403331096	3614	Ventilátor stolní @	1,000	399,00 Kč	2106689	PHA, Jindřichská-administrativní budova	1	Praha 1, Jindřichská 96/734, 110 00	kancelář
2515308003	2515000020	P14	Objekt Jindřichská	180403331096	3607	Ventilátor stolní @	1,000	399,00 Kč	2106689	PHA, Jindřichská-administrativní budova	1	Praha 1, Jindřichská 96/734, 110 00	kancelář
2515308003	2515000020	P14	Objekt Jindřichská	180403331096	3606	Ventilátor stolní @	1,000	399,00 Kč	2106689	PHA, Jindřichská-administrativní budova	1	Praha 1, Jindřichská 96/734, 110 00	kancelář
2515308003	2515000020	P14	Objekt Jindřichská	180403331096	3586	Ventilátor stolní @	1,000	399,00 Kč	2106689	PHA, Jindřichská-administrativní budova	1	Praha 1, Jindřichská 96/734, 110 00	kancelář
2515308003	2515000020	P14	Objekt Jindřichská	180405219803	104	Lampička stolní	1,000	440,30 Kč	2106689	PHA, Jindřichská-administrativní budova	1	Praha 1, Jindřichská 96/734, 110 00	kancelář
2515308003	2515000020	P14	Objekt Jindřichská	180405219803	105	Lampička stolní	1,000	440,30 Kč	2106689	PHA, Jindřichská-administrativní budova	1	Praha 1, Jindřichská 96/734, 110 00	kancelář
2515308003	2515000020	P14	Objekt Jindřichská	180405219803	106	Lampička stolní	1,000	440,30 Kč	2106689	PHA, Jindřichská-administrativní budova	1	Praha 1, Jindřichská 96/734, 110 00	kancelář
2515308003	2515000020	P14	Objekt Jindřichská	180405219803	107	Lampička stolní	1,000	440,30 Kč	2106689	PHA, Jindřichská-administrativní budova	1	Praha 1, Jindřichská 96/734, 110 00	kancelář
2515308003	2515000020	P14	Objekt Jindřichská	180405219803	108	Lampička stolní	1,000	440,30 Kč	2106689	PHA, Jindřichská-administrativní budova	1	Praha 1, Jindřichská 96/734, 110 00	kancelář
2515308003	2515000020	P14	Objekt Jindřichská	180507108001	1075	Schůdky hliníkové do 4 stupňů @	1,000	690,00 Kč	2106689	PHA, Jindřichská-administrativní budova	1	Praha 1, Jindřichská 96/734, 110 00	kancelář
2515105000	2515000020	P14	Odbor IS/IT	120623281251	#M6584800507	Stroj kopírovací	1,000	109 741,90 Kč	2106689	PHA, Jindřichská-administrativní budova	1	Praha 1, Jindřichská 96/734, 110 00	kancelář

Celkem

3 366 012,66 Kč

27-06-2018

27-06-2018

27-06-2018

27-06-2018

24-05-2018

V Praze dne: .....

V Praze dne: .....

V Praze dne: .....

V Praze dne: .....

V Praze dne: .....

## *Pověření*

Já níže podepsaný JUDr. Ladislav Máca, jediný statutární orgán státní příspěvkové organizace **Zařízení služeb pro Ministerstvo vnitra**, IČ: 67779999, se sídlem Praha 10, Přípotoční 300 (dále jen „organizace“),

tímto pověřuji zaměstnance organizace:

**Ing. Jozef Polakovič**



k tomu, aby ve všech právních věcech souvisejících s uzavíráním inominátních smluv ohledně nemovitého a movitého majetku, se kterým organizace hospodaří, a který je užíván jednotlivými organizačními útvary Ministerstva vnitra, vykonával právní úkony, které mi v této souvislosti přísluší, zejména tyto smlouvy uzavíral, resp. podepisoval.

Praha 21.7.2016

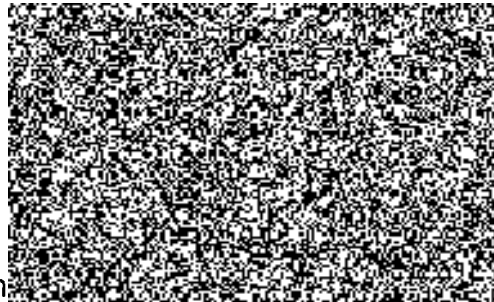

Pověření ve výše uvedeném rozsahu přijímám

