

príloha 8.1

-0.020

1:200

780

3870

600

5930

850

600

850

VÝSEKANÁ KAPSA DO ŽŮVA 250/400 mm
PROTIHNOUť 2xR6 A ZABETONOVAT

nový doskový strop s prebetónovaním
podklad stropnej omítky na podlaží

nový doskový strop s prebetónovaním
podklad stropnej omítky na podlaží

nový doskový strop s prebetónovaním
podklad stropnej omítky na podlaží

nový doskový strop s prebetónovaním
podklad stropnej omítky na podlaží

VYBOURÁNÍ PODLAHY PRO NAPĚJENÍ
NOVÉ INSTALACE DO STÁVAJÍCÍ KANALIZACE
STOUPAČKA PVC Ø125 MM

05

04

03

07

02

08

01

KLENBA 1
POHLED "P"

16

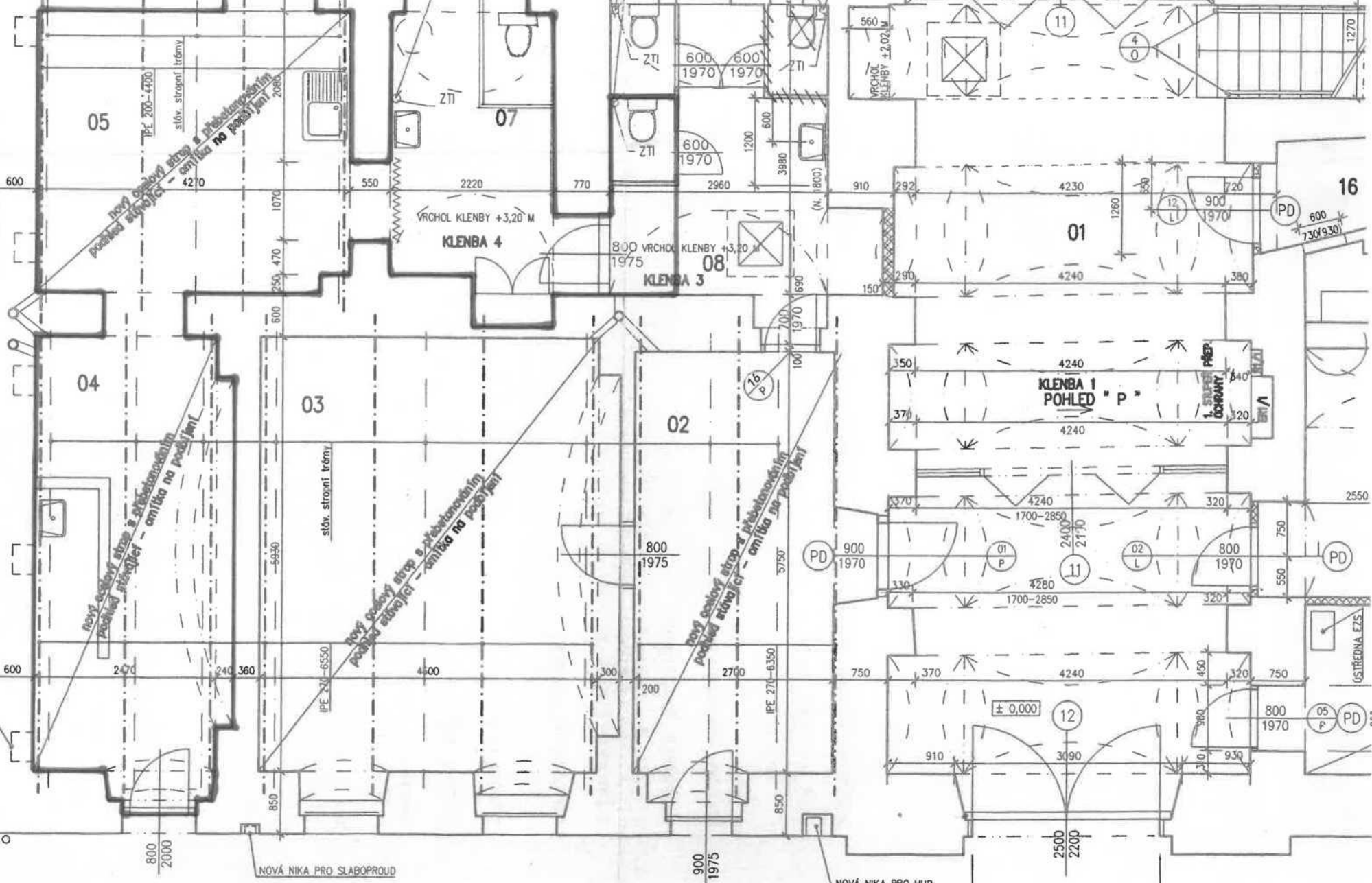

800
2000

NOVÁ NIKA PRO SLABOPROUD

900
1975

NOVÁ NIKA PRO HUP

2500
2200

OSTŘEDNA EŽS

05
P
PD

PD

2550

320

380

600

730/930

120

400

750

650

400

A

-0.020

1,5 x

650

1050

600

600

800

100

1/2 P

PD

900

750

850

2500

2200

560

VRCHOL
KLENBY +2,02

910

292

350

370

370

330

910

310

310

2400

2100

4230

900

4240

4240

4240

4280

4240

4240

450

11

4

12

11

01

02

11

12

12

12

12

2400

2100

právní číslo 8-2

Magistrát města Plzně - živnostenský úřad
Škroupova 7, 306 32 Plzeň

č.j. ^641/97

ev. č. : ff340500-527

Zivnostenský list

dle ustanovení § 47 odst. 1 a 2 zákona č. 455/1991 Sb., o živnostenském podnikání ve znění pozdějších předpisů, na základě ohlášení ze dne 3. 3. 1997

Jméno a příjmení : Ivana Suchá

Rodné číslo : [redacted]

Bydliště : [redacted] Plzeň

Obchodní jméno : Ivana Suchá

Identifikační číslo : 663 78 575

Předmět podnikání : Holičství, kadernictví

Místo podnikání : Plzeň

Den vzniku práva provozovat živnost : 3. 3. 1997

Šíř , :
iživnostenský list se vydává na dobu : neurčitou



mvi
Jiří Špak
vedoucí živnostenského úřadu
WMT

V Plzni dne : 5. 3. 1997