

# OBJEDNÁVKA

Číslo objednávky: 2062019

OBJEDNATEL	DODAVATEL
Město Žďár nad Sázavou Žižkova 227/1 591 01 Žďár nad Sázavou IČ: 00295841, DIČ: CZ00295841  Kontaktní osoba: Ing. Dana Wurzelová Tel.: 566 688 180 e-mail: dana.wurzelova@zdarns.cz	..JOSEF RADEK ..OSTROV NAD PSLAVOU ..OSTROV N. O. IČ: 60410954 DIČ: CZ 7104244402 Bankovní spojení: [redacted] Kontaktní osoba: J. RADEK Tel.: [redacted] e-mail: [redacted] zapsaná ŽL VEŘEJNÝ ZR

## 1. Specifikace zboží/služeb, termín a místo dodání:

Posečení, příprava travnaté plochy před sečením (např. sběr kamení, a předmětů), úklid, odvoz a likvidace/využití/uložení posečeného materiálu na území města Žďár nad Sázavou.

Sečení bude provedeno vhodným mechanismem a musí mít jednotný charakter. Každá travnatá plocha musí být posečena společně s obsečením všech překážek v trávníku včetně soliterních a skupinových výsadeb stromů a keřů, laviček, dětských herních prvků apod. U komunikací je nutno obsekat i okolí dopravních značek a sloupů veřejného osvětlení a jiných překážek. Případné znečištění okolí posečenou trávou je nutno odstranit zároveň se sečením.

Nedílnou součástí sečení je úklid posečené hmoty a odpadu ze sečených ploch, včetně odvozu a likvidace/využití/uložení uvedeného materiálu.

Není-li objednatel stanoven jinak, pak shrabání a odvoz trávy z ploch I. až II. intenzitní třídy musí být provedeno ihned po posečení a nejdéle následující den po jejich seči, ve III. intenzivní třídě se termíny posouvají o 24 hod. oproti I. a II. intenzitní třídě, ve IV. intenzitní třídě musí být posečená tráva shrabána a odvezena do 72 hodin ode dne sečení, nebude-li pro konkrétní plochu stanoveno objednatel jinak. Plochy určené k mulčování s ponecháním posečeného materiálu na místě musí být takto předem označeny a zadány objednatel. Specifikace intenzitních tříd travnatých ploch je uvedena v pasportu zeleně, který je veřejně přístupný na webu města.

## Lokality a termíny pro dokončení jejich sečí:

Do 30.6.2019 Vysočany 1. seče DO 15.9.2018 II. seče (celá Vysočany)  
Do 30.6.2019 ZR 2 s polovinou květné loučky u zámeckého hřbitova DO 30.9.2018 II. seče  
Do 30.6.2019 OD FUKDA DO JIKOZ j. Vysočany DO 30.6.2019  
Do .....  
Do .....  
Do .....  
Do .....

## 2. Cena (bez DPH, vč. DPH):

$160 \text{ Kč/m}^2$  bez DPH  
 $170 \text{ Kč/m}^2$  bez DPH  
 $150 \text{ Kč/m}^2$ ; II. seče: 1,20  
 $140 \text{ Kč/m}^2$

## 3. Místo a datum splatnosti ceny, způsob fakturace:

Fakturace po písemném předání a převzetí plnění a odstranění případných nesouladů ucelených částí - lokalit. Splatnost faktury do 14 dnů po doručení faktury objednateli.

4. Zvláštní požadavky (záruka, výše penále apod.):

Při prodlení s předáním díla nebo jeho části z důvodů na straně dodavatele ve sjednaném termínu má objednatel právo vyúčtovat pokutu ve výši 100,- Kč za každý i započatý den prodlení. Pokuta bude odečtena od dohodnuté ceny a faktury a může být započtena vůči platbě dodavateli.

Ve Žďáře nad Sázavou, dne ..... *N. G. L. A.*

Po



.....  
*Ing. Dana Würzelová*  
vedoucí odboru komunálních služeb

Potvrzuji přijetí objednávky:

V ..... dne

Podpis dodavatele:



.....





1/2 k. územní studie

Vytvořil: Dana Wurzelová Dana Ing.  
Datum: 18.06.2018 13:00  
Měřítko: 1:5000

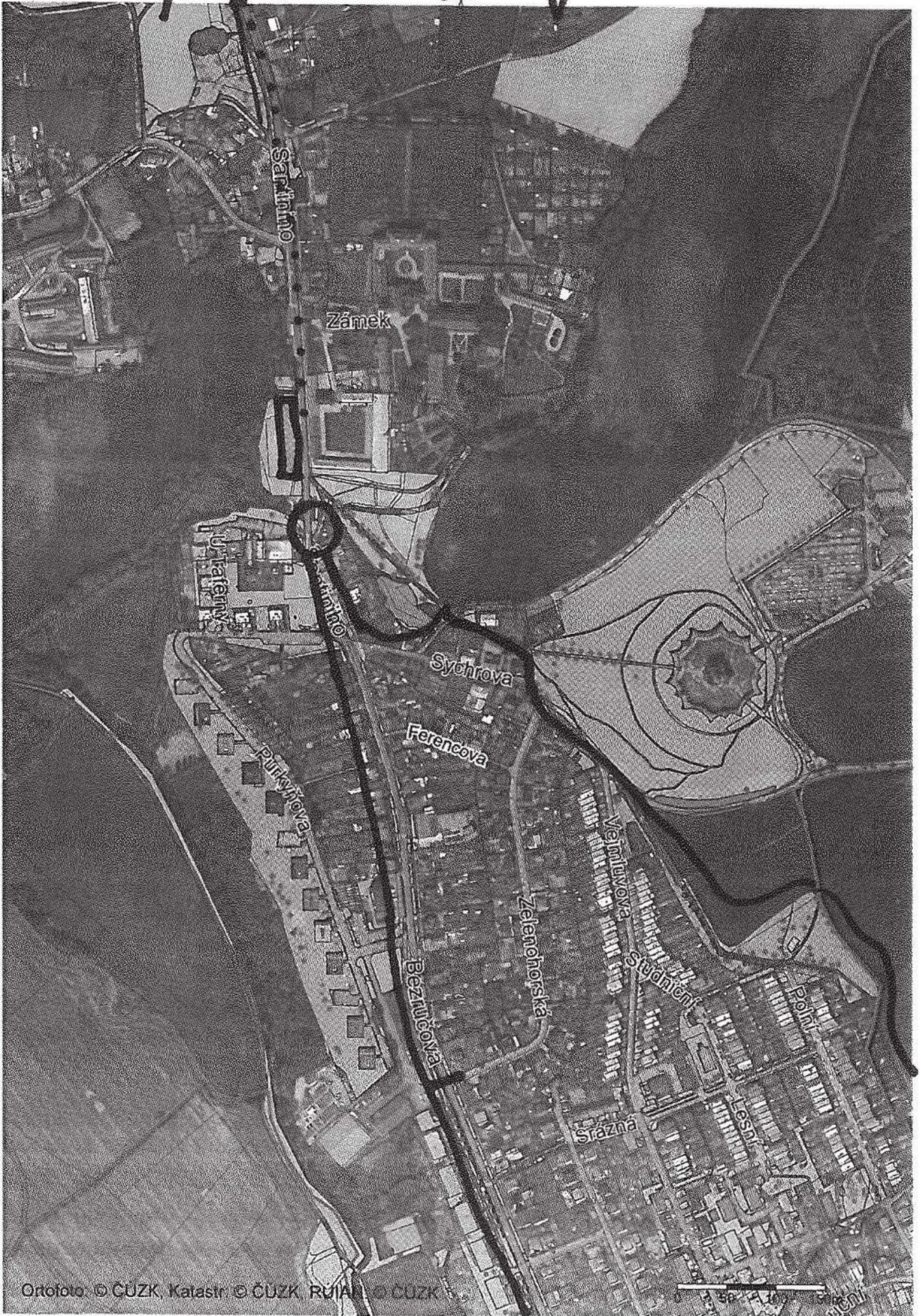

Ortofoto © ČUZK, Katastr © ČUZK, RUIAN © ČUZK

1/2 k. územní studie





Vytvořil: Dana Wurzelová Dana Ing.  
Datum: 18.06.2018 12:56  
Měřítko: 1:5000

