

VÝKAZ DOSAVADNÍHO A NOVÉHO STAVU ÚDAJŮ KATASTRU NEMOVITOSTÍ														
Dosavadní stav				Nový stav										
Označení pozemku parc. číslem	Výměra parcely		Druh pozemku Způsob využití	Označení pozemku parc. číslem	Výměra parcely		Druh pozemku Způsob využití	Typ stav by Způsob využití	Zpús. urč. výměr	Porovnání se stavem evidence právních vztahů				
	ha	m <sup>2</sup>			ha	m <sup>2</sup>				Díl přechází z pozemku označeného v katastru nemovitostí	dřívější poz. evidenci	Číslo listu vlastnictví	Výměra dílu ha m <sup>2</sup>	
2251/13										2251/13		10001		
2251/14										2251/14		10001		
2251/32										2251/32		10001		

Druh věcného břemene: dle listiny

Oprávněný: dle listiny

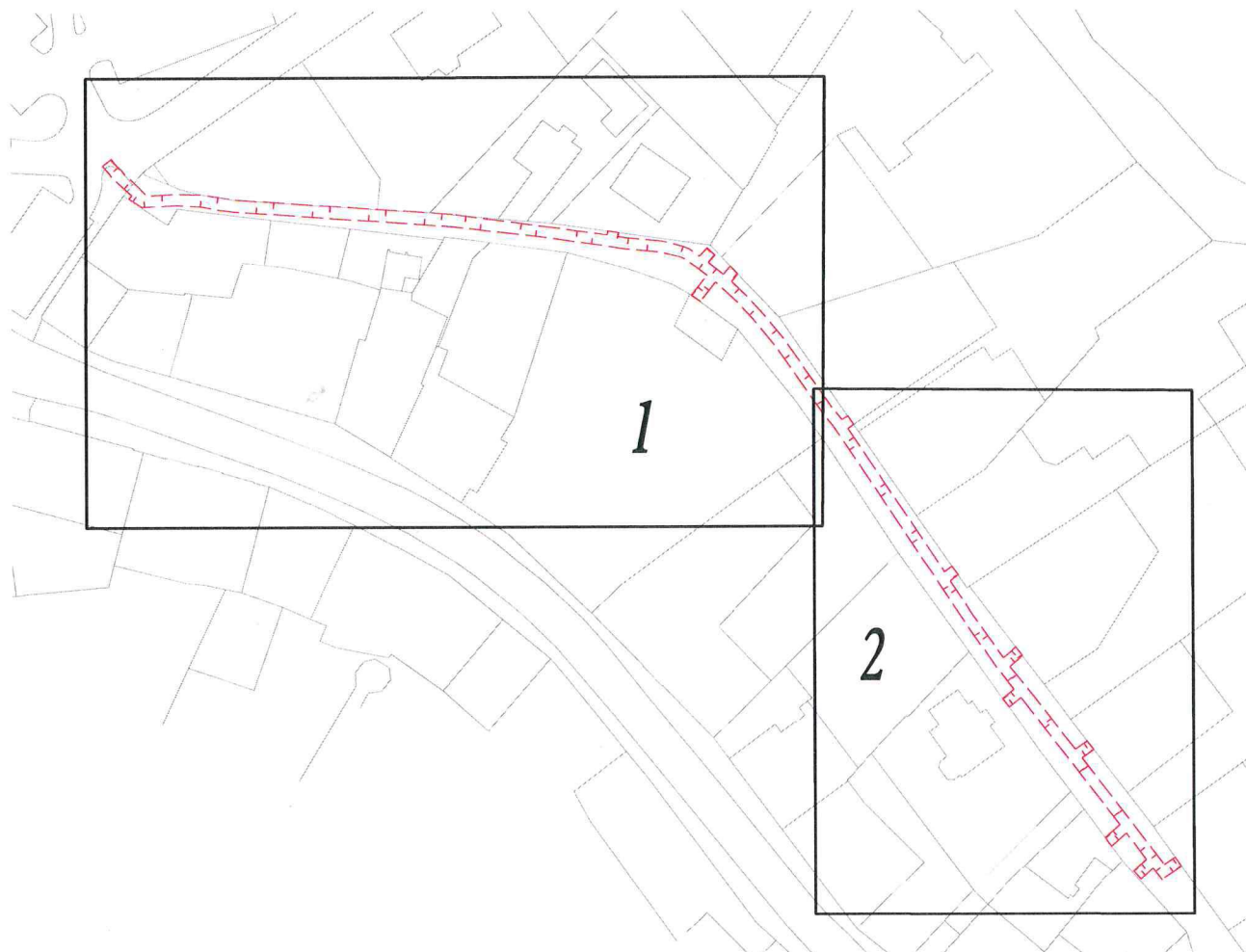

GEOMETRICKÝ PLÁN pro vymezení rozsahu věcného břemene k části pozemku	Geometrický plán ověřil úředně oprávněný zeměměřický inženýr:	Stejnopis ověřil úředně oprávněný zeměměřický inženýr:
	Jméno, příjmení: [redacted]	Jméno, příjmení: [redacted]
	Číslo položky seznamu úředně oprávněných zeměměřických inženýrů: 2466/2009	Číslo položky seznamu úředně oprávněných zeměměřických inženýrů: 2466/2009
	Dne: 25.1.2018 Číslo: 51 / 2018	Dne: 08/02/2018 Číslo: 20/2018
	Náležitosti a přesnosti odpovídá právním předpisům	Tento stejnopis odpovídá geometrickému plánu v elektronické podobě uloženému v dokumentaci katastrálního úřadu.
Vyhotovitel: 1.Geo, spol. s r.o. Hradební 6, Prostějov 796 01 tel: 582 343 515, IČ: 01573161	Katastrální úřad souhlasí s očíslováním parcel.	Ověření stejnopisu geometrického plánu v listinné podobě.
Číslo plánu: 2200-13/2018		[redacted]
Okres: Olomouc		
Obec: Uničov		
Kat. území: Uničov		
Mapový list: Litovel 1-0/13, 14		
Dosavadním vlastnickým pozemkům byla poskytnuta možnost seznámit se v terénu s průběhem navrhovaných nových hranic, které byly označeny předepsaným způsobem.	KÚ pro Olomoucký kraj KP Olomouc [redacted] PGP-246/2018-805 2018.02.07 13:52:04 CET	





grafická příloha č. 2

Seznam souřadnic (S-JTSK)

Číslo bodu	Souřadnice pro zápis do KN		Kód kvality	Poznámka	Číslo bodu	Souřadnice pro zápis do KN		Kód kvality	Poznámka
	Y	X				Y	X		
53-1	554295,77	1100650,72	3		85	554433,79	1100603,65	3	
1146-16	554374,28	1100611,17	3		86	554434,85	1100602,32	3	
1146-20	554384,05	1100610,56	3		92	554235,24	1100733,16	3	
1146-23	554409,27	1100608,81	3		93	554238,48	1100732,87	3	
1146-24	554410,42	1100608,72	3		94	554236,43	1100731,49	3	
1146-25	554416,75	1100607,68	3		96	554246,71	1100725,37	3	
1146-37	554403,51	1100609,21	3		98	554249,46	1100727,80	3	
1146-38	554398,48	1100609,56	3		99	554245,48	1100727,00	3	
1146-58	554318,29	1100621,51	3		100	554248,25	1100729,45	3	
1640-191	554431,32	1100603,21	3		101	554253,67	1100712,92	3	
2	554429,00	1100605,53	3		102	554251,47	1100711,41	3	
4	554430,33	1100607,10	3		103	554254,92	1100711,30	3	
5	554244,50	1100724,88	3		104	554252,72	1100709,79	3	
6	554434,41	1100602,87	3		105	554266,30	1100700,14	3	
7	554262,57	1100701,40	3		107	554268,38	1100701,82	3	
11	554273,78	1100686,34	3		108	554265,01	1100701,71	3	
13	554290,68	1100660,68	3		110	554267,20	1100703,49	3	
16	554299,59	1100647,84	3		111	554266,98	1100695,93	3	
17	554308,45	1100635,03	3		112	554265,44	1100694,58	3	
18	554312,50	1100630,09	3		113	554264,73	1100693,83	3	
19	554315,34	1100626,96	3		114	554268,19	1100694,28	3	
23	554326,23	1100618,01	3		116	554266,86	1100693,10	3	
24	554327,36	1100617,53	3		117	554265,97	1100692,18	3	
25	554331,21	1100616,58	3		118	554277,95	1100679,91	3	
26	554337,47	1100616,01	3		119	554276,51	1100678,81	3	
33	554421,18	1100607,62	3		120	554279,08	1100678,20	3	
34	554426,68	1100607,91	3		121	554277,68	1100677,13	3	
35	554427,98	1100606,48	3		122	554296,82	1100651,57	3	
37	554430,71	1100603,95	3		124	554297,93	1100649,85	3	
38	554432,23	1100602,31	3		125	554296,86	1100649,13	3	
40	554433,23	1100601,04	3		126	554322,87	1100622,96	3	
44	554255,97	1100713,33	3		128	554325,79	1100626,67	3	
48	554269,21	1100696,42	3		129	554321,28	1100624,24	3	
50	554275,48	1100687,50	3		130	554324,15	1100627,87	3	
51	554280,19	1100680,23	3		131	554318,28	1100624,14	3	
52	554292,40	1100661,82	3		132	554317,11	1100622,75	3	
54	554299,74	1100650,83	3		134	554319,81	1100622,78	3	
55	554301,23	1100649,10	3		135	554318,53	1100621,26	3	
57	554310,09	1100636,27	3		136	554322,60	1100620,57	3	
58	554314,06	1100631,43	3		137	554321,34	1100619,23	3	
59	554316,82	1100628,40	3		138	554324,26	1100619,36	3	
62	554324,73	1100621,53	3		140	554322,82	1100617,83	3	
64	554327,23	1100619,83	3		141	554339,40	1100615,71	3	
66	554328,02	1100619,49	3		142	554339,27	1100614,97	3	
67	554331,55	1100618,62	3		143	554341,41	1100615,41	3	
68	554337,73	1100618,05	3		144	554341,28	1100614,69	3	
69	554340,74	1100617,59	3		146	554369,52	1100611,61	3	
70	554354,24	1100615,69	3		156	554429,48	1100607,88	3	
72	554370,71	1100613,77	3		157	554430,03	1100608,45	3	
73	554409,71	1100610,99	3		160	554238,91	1100735,63	3	
74	554413,33	1100610,58	3		161	554241,81	1100731,89	3	
77	554416,74	1100609,94	3		162	554244,19	1100734,02	3	
78	554421,18	1100609,68	3		163	554240,57	1100733,51	3	
80	554427,65	1100610,03	3		164	554242,83	1100735,54	3	
84	554432,17	1100605,41	3						