SPCSS
Státní pokladna
Centrum sdílených služeb

DODATEK č. 1 (dále jen „Dodatek")
ke SMLOUVĚ
O NÁJMU PROSTORU SLOUŽÍCÍHO PODNIKÁNÍ

evidované u Objednatele pod č. SZR-2659-1/Ř-2016
evidované u Poskytovatele pod č. 56/2016/UPIS
(dále jen „Smlouva")

I. SMLUVNÍ STRANY

1. **Správa základních registrů**
   se sídlem Na Vápence 915/14, 130 00 Praha 3
   zastoupená [redacted]
   IČO: 72054506
   DIČ: CZ72054506 – není plátcem DPH
   ID DS: jjqjqih
   bank. spojení: Česká národní banka
   č. účtu: 19 - 5600881/0710

   (dále jen „Objednatel" nebo též „SZR")

2. **Státní pokladna Centrum sdílených služeb, s. p.**
   se sídlem Praha 3, Žižkov, Na Vápence 915/14, PSČ 130 00
   zapsaný v obchodním rejstříku vedeném Městským soudem
   v Praze pod sp. zn. A 76922
   zastoupený [redacted]
   IČO: 03630919
   DIČ: CZ03630919
   bank. spojení: Česká spořitelna
   č. účtu: 6303942/0800

   (dále jen „Poskytovatel" nebo též „SPCSS")

(dále také společně označovány jako „smluvní strany")

[redacted]

II. ZMĚNY SMLOUVY

Smluvní strany Smlouvy o nájmu prostoru sloužícího podnikání uzavřené dne 1.8.2016 se podle čl. 7 odst. 7.4 Smlouvy dohodly, že Smlouva se mění a doplňuje takto:

1. **V článku 3 odstavec 3.7 Smlouvy nově zní:**

Náklady na **služby spojené s nájmem** (odst. 1.6.1. – 1.6.3), a to úklid pronajímaných prostor sloužících podnikání, úklid společných prostor, dodávka tepla a dodávka teplé užitkové vody, odvoz komunálního odpadu, poměrná část nákladů na zajištění provozu závodní kantýny, používání vstupních identifikačních průkazů, zajišťování pravidelné obchůzkové činnosti zaměstnanců ostrahy pronajímatele pronajímaných prostor, poskytnutí telefonních aparátů včetně příslušenství a podpora jejich provozu budou účtovány pronajímatelem měsíčně ve výši **120.997,6 Kč bez DPH**, přičemž jejich specifikace je uvedena v příloze č. 1 této smlouvy.

2. **Mění se Příloha č. 1 Smlouvy**

Nová **Příloha č.1 - Přehled plateb ze smlouvy vč. dílčích cen** (Příloha č.1 Smlouvy) je Přílohou č.1 tohoto Dodatku.

3. **Mění se Příloha č. 4 Smlouvy**

Nová **Příloha č.4 - Soupis pronajímaných movitých věcí** (Příloha č.4 Smlouvy) je Přílohou č.2 tohoto Dodatku.

SPCSS
Státní pokladna
Centrum sdílených služeb

III. OSTATNÍ UJEDNÁNÍ

Ostatní ustanovení smlouvy vč. dodatků a příloh se nemění.

IV. ZÁVĚREČNÁ USTANOVENÍ

1. Tento dodatek se vyhotovuje ve 2 (dvou) výtiscích s platností originálu, z nichž každá smluvní strana obdrží po 1 (jednom) výtisku.

2. Tento Dodatek nabývá platnosti dnem jeho podpisu oběma smluvními stranami a účinnosti dnem 1.7.2018.

Nedílnou součást Dodatku tvoří tyto přílohy:
Příloha č.1 Dodatku - **Příloha č.1 - Přehled plateb ze smlouvy vč. dílčích cen**
Příloha č.2 Dodatku - **Příloha č.4 - Soupis pronajímaných movitých věcí**

V Praze dne 20 -06- 2018

Správa základních registrů

[redacted]

V Praze dne 20 -06- 2018

Státní pokladna Centrum sdílených služeb, s. p.

[redacted]

Přehled plateb ze smlouvy vč. dílčích cen

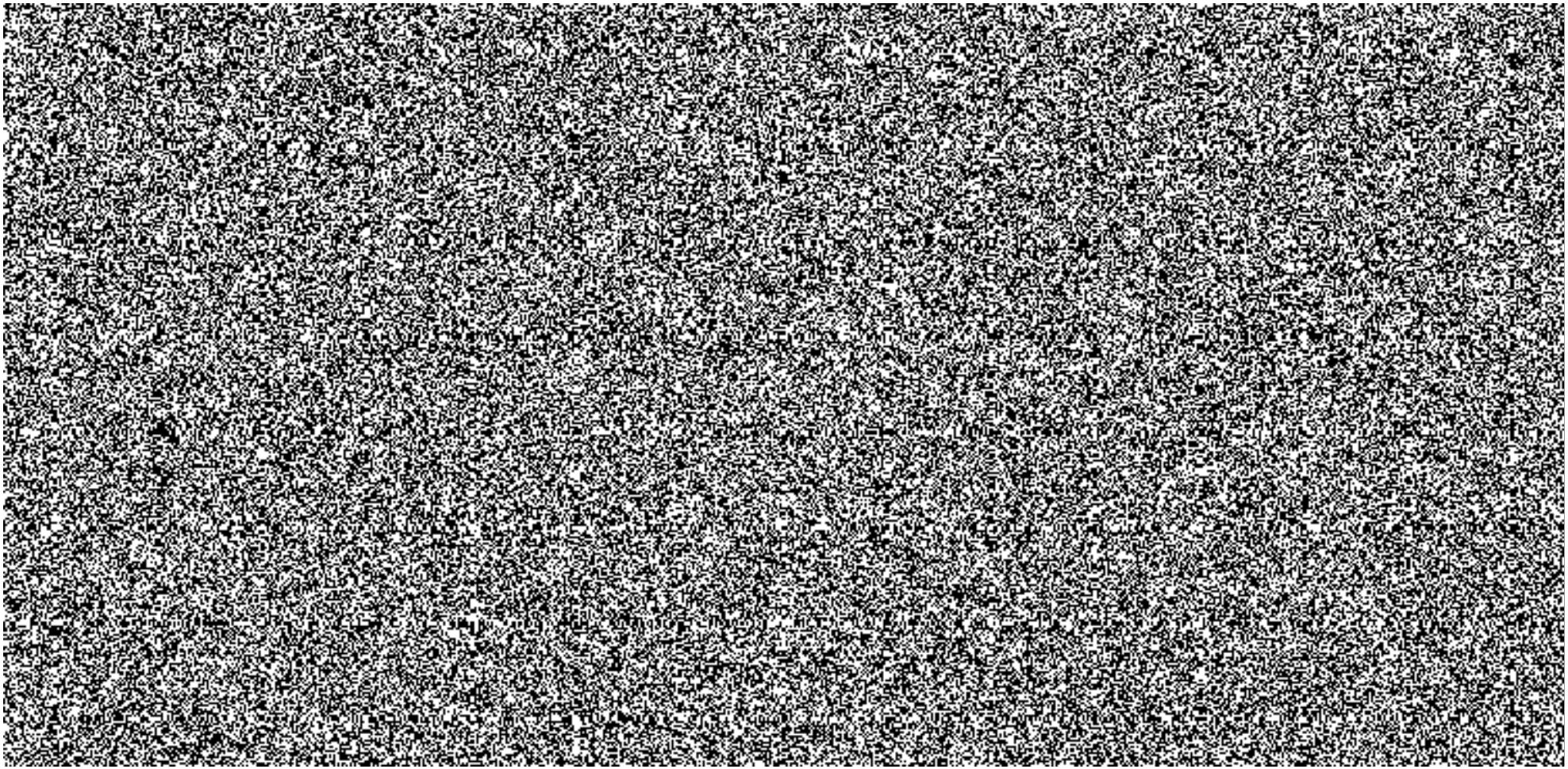

Soupis pronajímaných movitých věcí

[redacted]

[redacted]

[redacted]

[redacted]

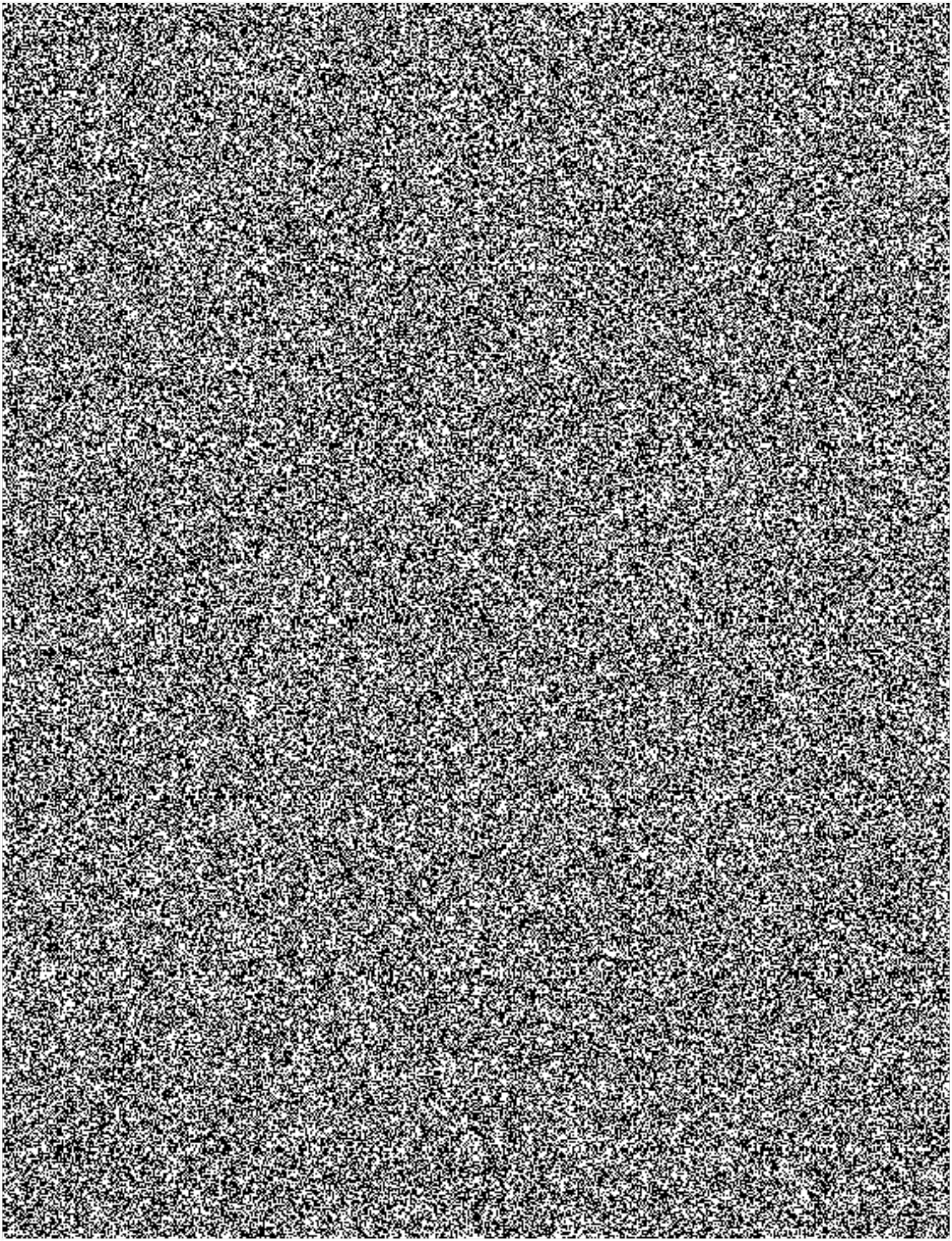

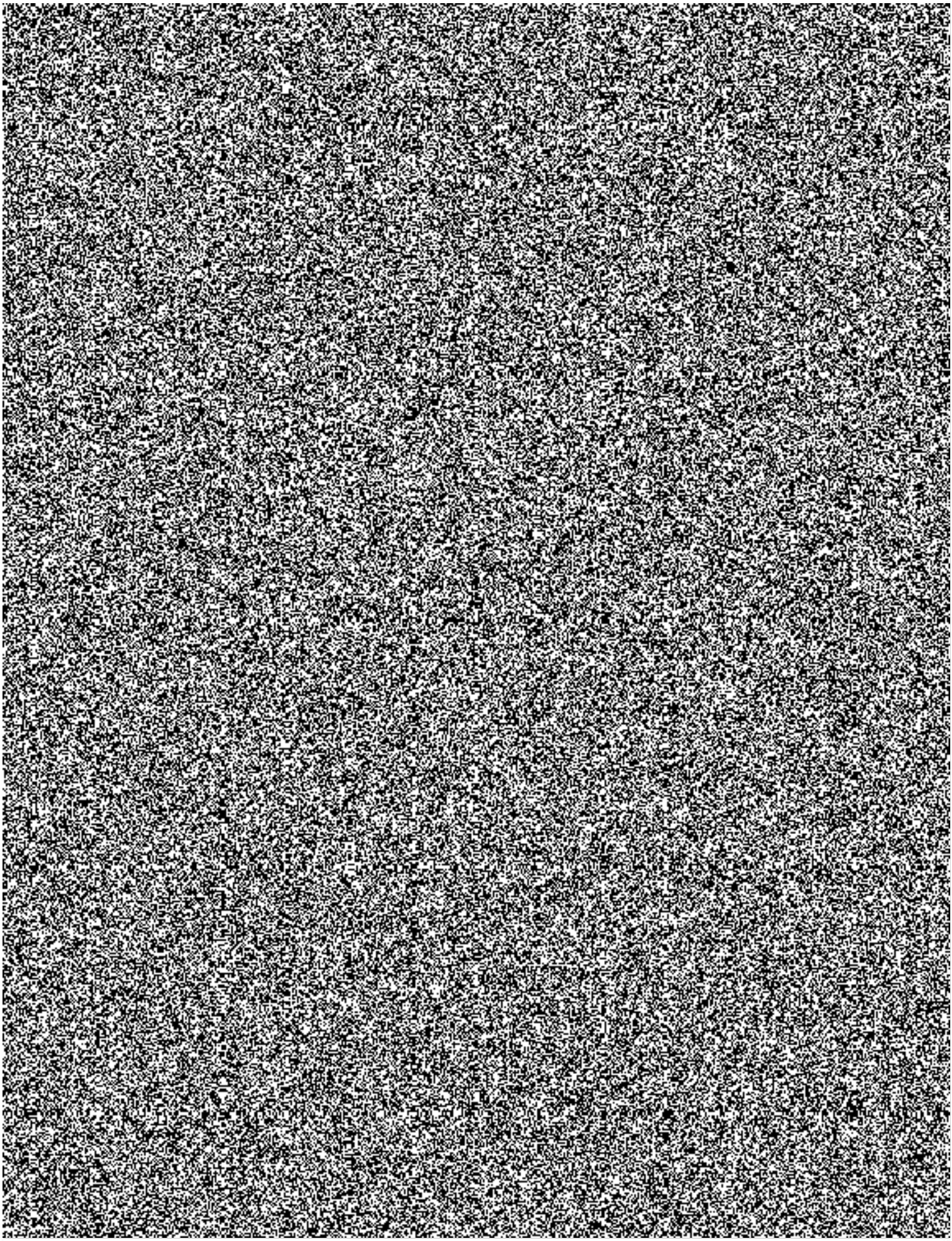
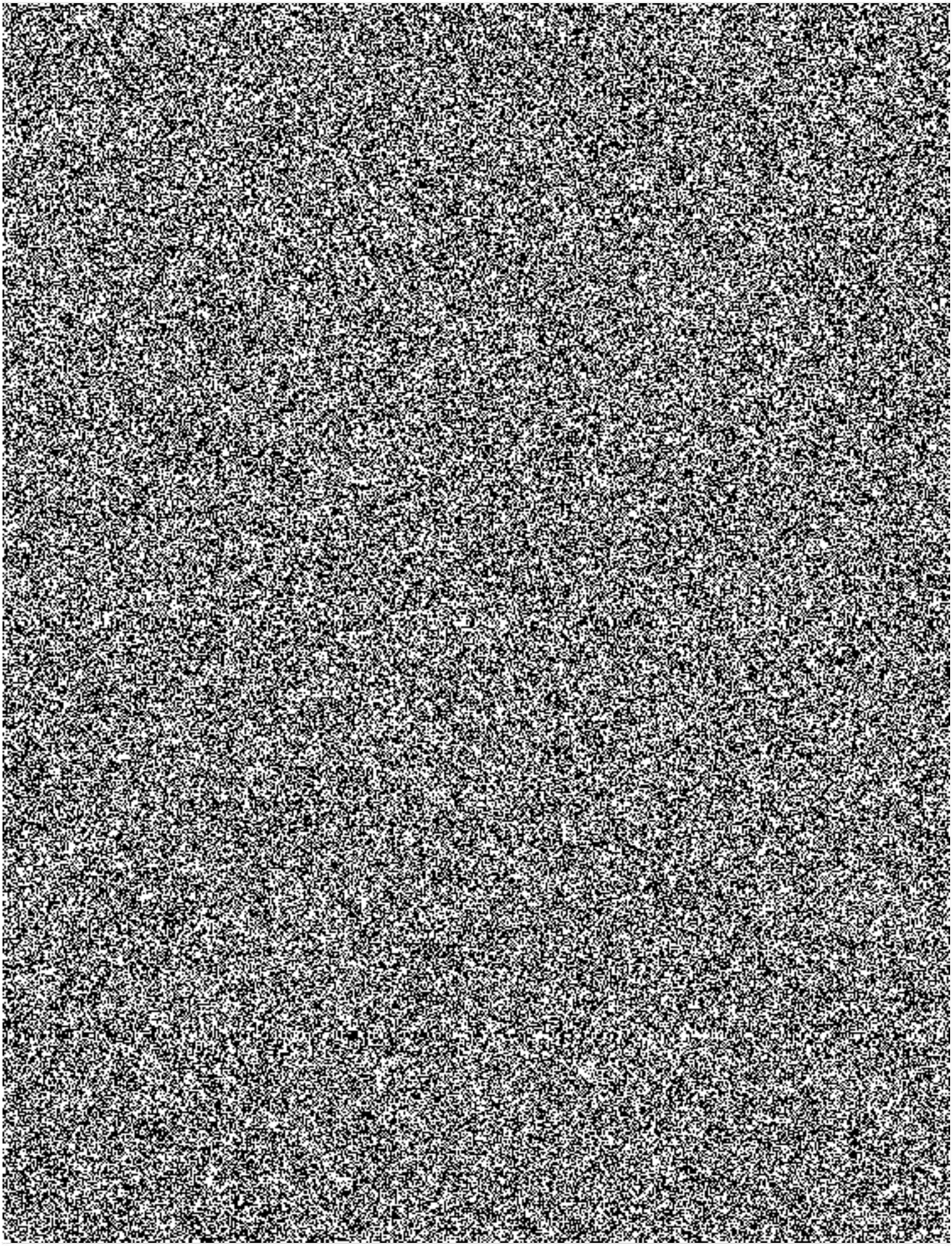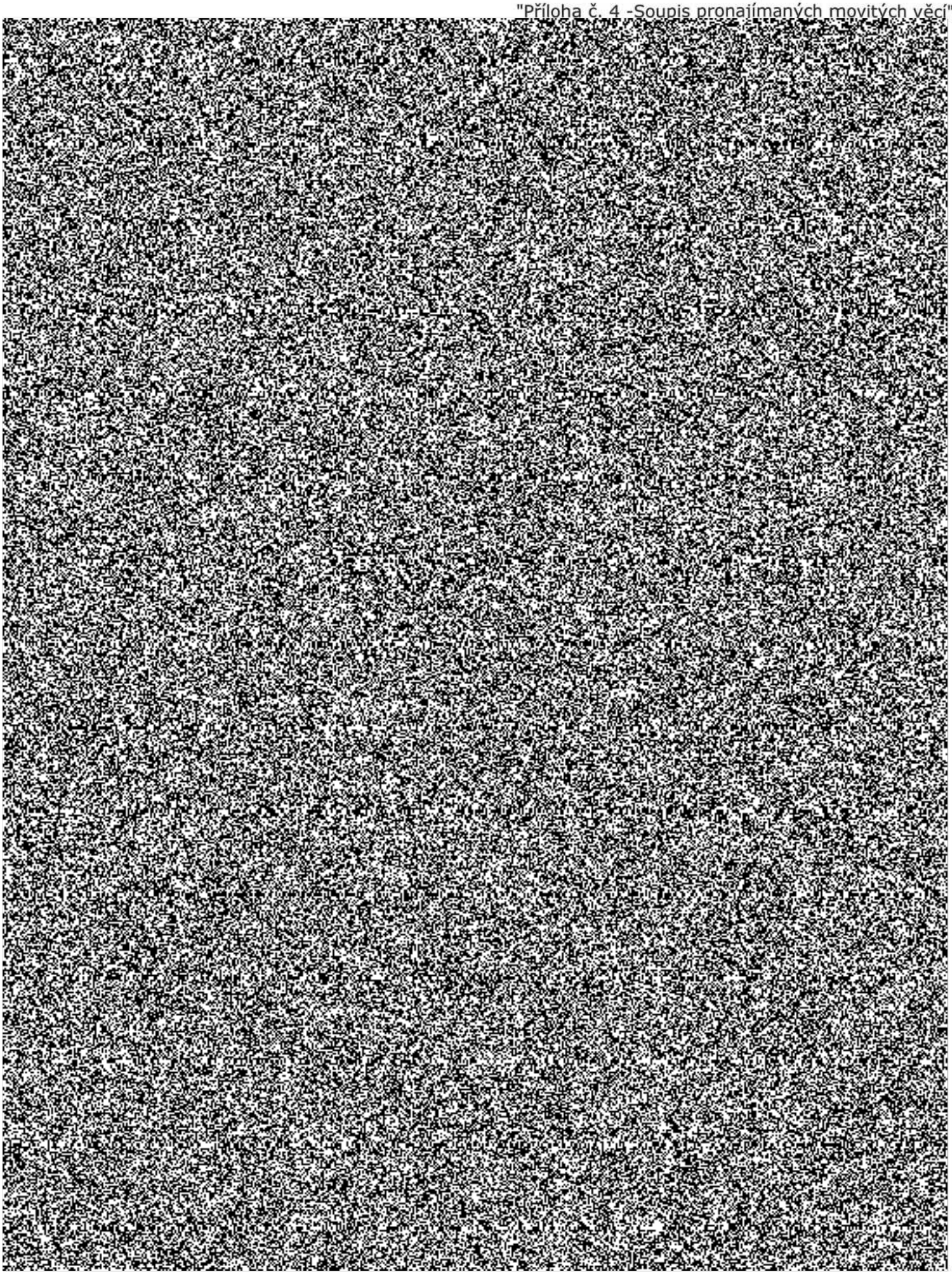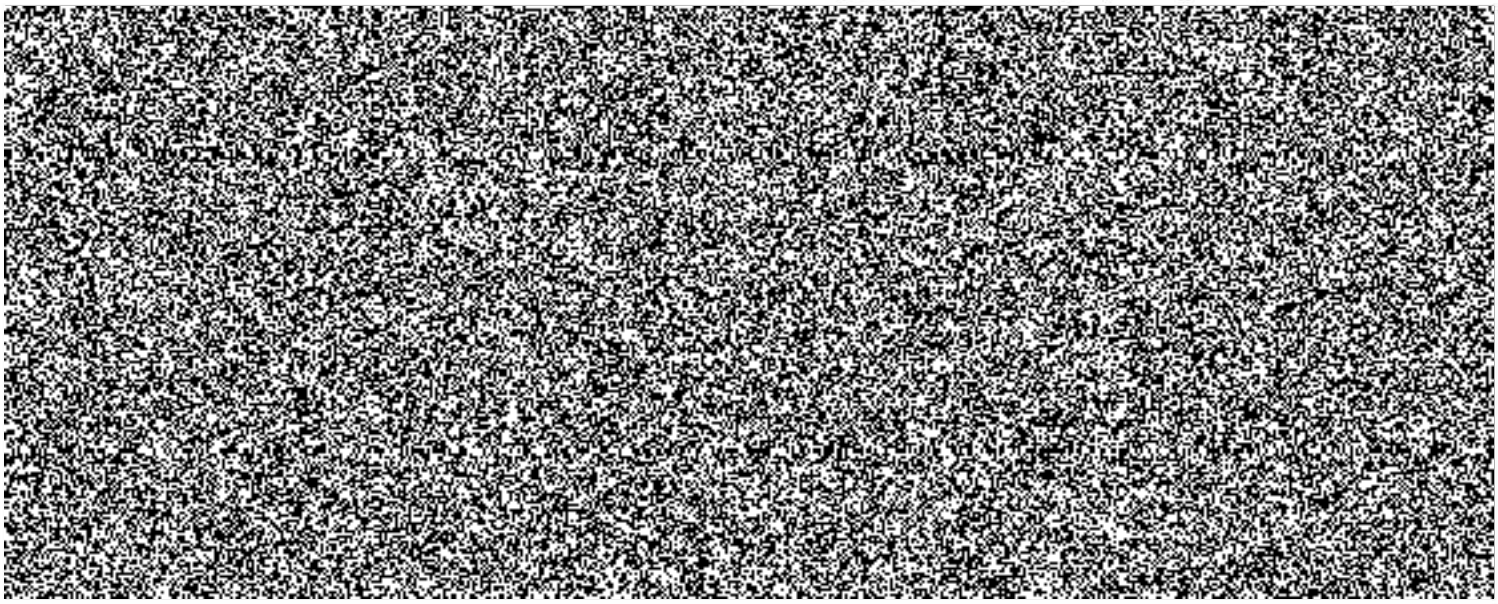
[redacted]