

Dodatek č. 3
ke smlouvě závazku veřejné služby ve veřejné linkové dopravě
v systému Pražské integrované dopravy na roky 2010 až 2019
(linka PID č. 364)

evidenční číslo objednatele-ROPID
evidenční číslo objednatele-obce
evidenční číslo dopravce: 724 03 10

Smluvní strany

1.

Hlavní město Praha

se sídlem orgánů Mariánské náměstí 2, Praha 1
zastoupené

na základě zřizovací listiny vydané Radou hlavního města Prahy usnesením č. 1551 ze dne 12. 12. 2000, ve znění usnesení Zastupitelstva hlavního města Prahy č. 30/41 ze dne 31. 5. 2001, č. 02/25 ze dne 12. 12. 2002 a č. 32/67 ze dne 17. 12. 2009

organizací **ROPID**, Regionálním organizátorem Pražské integrované dopravy
se sídlem Rytířská 10, 110 00 Praha 1,
zapsaná v Registru ekonomických subjektů ČSÚ
IČ: 60437359

Identifikační číslo: 2000030004/6000

(dále jen „objednatel ROPID“)

město **Říčany**

IČ: 240702

(dále jen objednatel-obec)

(„objednatel obec“ a „objednatel ROPID“ společně dále jen „objednatelé“)
na straně jedné jako objednatelé

a

2. Dopravní podnik hl. m. Prahy, akciová společnost

se sídlem Sokolovská 217/42, 190 22 Praha 9

uvedená v obchodním rejstříku, vedeném u MS v Praze, odd. B, vložka 847

IČ: 00005886

DIČ: CZ00005886, plátce DPH

bank. spojení: 1930731349/0800

jednající: *Ing. Ladislav Urbánek*, člen představenstva

Bc. Magdalena Češková, místopředsdkyně představenstva

(dále jen „dopravce“)

na straně druhé jako dopravce

uzavírají podle zákona č. 111/1994 Sb. tento dodatek ke smlouvě o závazku veřejné služby ve veřejné linkové dopravě v systému Pražské integrované dopravy na roky 2010 až 2019 uzavřené dne 1. 6. 2010

Článek I.

Předmětem tohoto dodatku smlouvy ze dne 2. 12. 2009 je změna čl. VI. smlouvy a změna příloh č. 1, 2, 3, 4, 6, 7 a 8 smlouvy.

Článek II.

Na základě výše uvedeného se smluvní strany dohodly na níže uvedených změnách:

1. Čl. VI., b. 5. se mění a nově zní takto:

„5. Pro rok 2013 se výše ztráty vzniklé plněním ZVS na území SK určí jako rozdíl ceny dopravního výkonu a tržeb, předložených dopravcem v předběžném odborném odhadu prokazatelné ztráty pro rok 2013 vymezených na základě dohody smluvních stran takto:

Cena dopravního výkonu standardního autobusu pro rok 2013 za 1 km se skládá:

z ekonomicky oprávněných nákladů na linku na 1 km na základě dohody smluvních stran na ve výši 220,00 Kč

a z průměrného zisku vypočteného dle Vyhlášky a dohodnutého ve výši 0,00 Kč na 1 km.

Cena dopravního výkonu standardního autobusu pro rok 2013 podle jízdního řádu činí na 1 km 220,00 Kč

Cena dopravního výkonu nízkokapacitního autobusu pro rok 2013 za 1 km se skládá:

z ekonomicky oprávněných nákladů na linku na 1 km na základě dohody smluvních stran na ve výši 220,00 Kč

a z průměrného zisku vypočteného dle Vyhlášky a dohodnutého ve výši 0,00 Kč na 1 km.

Cena dopravního výkonu nízkokapacitního autobusu pro rok 2013 podle jízdního řádu činí na 1 km 220,00 Kč

Předpokládané tržby pro rok 2013 za 1 km podle jízdního řádu činí 241 125,70 Kč

předpokládaná výše prokazatelné ztráty pro rok 2013 za 1 km podle jízdního řádu činí 241 125,70 Kč.

Tyto jednicové položky budou používány pro vyhodnocení provozu podle skutečně ujetých km dopravcem.

Objednatel-obec uhradí podle předběžného odborného odhadu prokazatelné ztráty dopravci úhradu prokazatelné ztráty na zajištění ostatní dopravní obslužnosti na území Středočeského kraje za období 1. 1. - 31. 12. 2013 ve výši: 241 125,70 Kč

vyplácenou zálohově měsíčně ve výši: 20 093,80 Kč

Podíl úhrady prokazatelné ztráty za ODO objednatele-obce je vyčíslen dle přílohy č. 3 této smlouvy.

Pro rok 2013 je celková prokazatelná ztráta vzniklá plněním ZVS nepřekročitelná s výjimkou uvedenou v odst. 14. tohoto článku. Výše této ztráty bude závislá na skutečně ujetých kilometrech ODO dle schválených jízdních řádů za rok 2013.“

2. Čl. VI., b. 6. se mění a nově zní takto:

„6. Platby pro jednotlivé měsíce roku 2013 provedou objednatelé-obce na účet dopravce u bankovního ústavu zálohou vždy do 15. kalendářního dne v běžném kalendářním měsíci na tento běžný kalendářní měsíc. Tento platební kalendář bude uplatňován stejným systémem každoročně.



Nedojde-li k uzavření dodatku dle čl. II. odst. 3. této smlouvy, zavazují se objednatelé-obce platit zálohy ve výši 90 % záloh sjednaných a hrazených dopravci dle tohoto odstavce až do doby uzavření dodatku pro příslušný rok. Smluvní strany se zavazují jednat o uzavření dodatku. Vyrovnaní záloh bude provedeno neprodleně po uzavření nového dodatku. Platby pro jednotlivé měsíce následujících let dle této smlouvy, tj. v letech 2014 – 2019, budou konkretizovány dodatky této smlouvy pro příslušné roky. “

3. Čl. VIII., b. 6., písm. j) se mění a nově zní takto:

„j) podávat hlášení všech mimořádných událostí (poruch, nehod, výpadků na linkce apod.) v nejkratší možné době bez zbytečného odkladu objednateli ROPID

4. V souladu s čl. VI. odst. 13. se z důvodu nepředvídatelného zvýšení ekonomicky oprávněných nákladů v položce pohonné hmoty (nafta) zvyšuje cena dopravního výkonu za 1. pololetí 2012 o 0,58 Kč za km a za 2. pololetí 2012 o 1,00 Kč za km. Toto zvýšení bylo zapracováno do vyúčtování za rok 2012 a uhrazeno z poskytnutých záloh objednatelů na rok 2012.

5. Smluvní strany se dohodly na změně příloh č. 1, 2, 3, 4, 6, 7 a 8 od 1. 1. 2013.

6. Ostatní ustanovení smlouvy se nemění.

Článek III.

1. Tento dodatek smlouvy nabývá platnosti a účinnosti od 1. 1. 2013.
2. Tento dodatek smlouvy se vyhotovuje ve 4 vyhotoveních, s platností originálu, kdy dopravce obdrží 2 výtisky a ostatní smluvní strany obdrží po 1 výtisku.
3. Přílohy č. 1 „Rozsah provozu“, č. 2 „Tarif PID“, č. 3 „Kalkulace linky“, č. 4 „Platné jízdní řády“, č. 6 „Seznam vybavení – odbavovací a informační systém“, č. 7 „Výkaz nákladů a tržeb z přepravní činnosti“ a č. 8 „Standard kvality PID“ jsou nedílnou součástí tohoto dodatku.

V Praze dne 31-12-2012
za ROPID:

V Praze dne 29-01-2013
za Dopravní podnik hl. m. Prahy, akciovou společností:

Ing. Ladislav Urbánek Bc. Magdalena Češková
člen představenstva místopředsdkyně představenstva
(otisk razítka)

25 06. 2013

V Praze dne
za město Říčany



starosta
(otisk razítka)



A small, handwritten mark or signature in the bottom right corner of the page.

Upřesnění výkonů a rozsahu provozu l. č. 364
(linkové km)

Pracovní den	739,250 km	Platnost od 2. 1. 2013
Sobota	235,250 km	Platnost od 5. 1. 2013
Neděle	235,250 km	Platnost od 1. 1. 2013

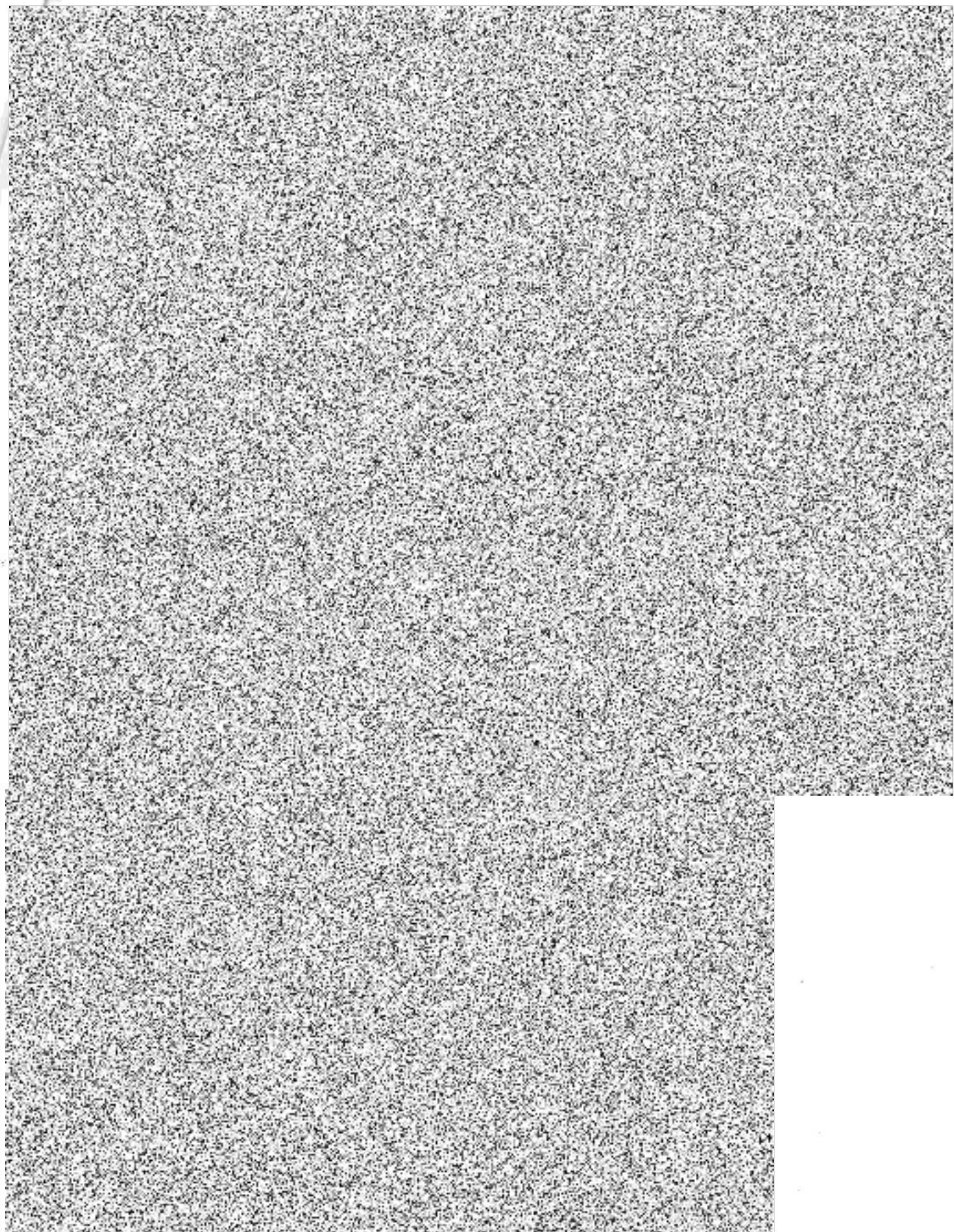

100364

364

 PRAŽSKÁ INTEGROVANÁ DOPRAVA (PID)
 Městská doprava
 Praha

Praha, Depo Hostivař - Doubek

 Dopravce: Dopravní podnik hl. m. Prahy, akciová společnost
 Sokolovská 217/42, 190 22 Praha 9, tel. 296 134 611

Platí od: 2.1.2013

do: 14.12.2013

	Tarifní pásmo	1	3	5	7	9	11	13	15	17	19	21	23	25	27	29	31	33	35
		*	*	*	⊗	*	⊗	*	*	⊗	*	⊗	⊗	*	⊗	*	*	⊗	*
					p		p			p		p	p		p			p	
DEPO HOSTIVAŘ	0	5:28	5:58	6:38	6:48	7:28	7:50	8:06	9:46	9:50	11:46	11:50	12:50	13:46	13:50	14:46	15:46	15:50	16:46
x Malešická továrna	0	5:29	6:00	6:40	6:49	7:30	7:51	8:08	9:48	9:51	11:48	11:51	12:51	13:48	13:51	14:48	15:48	15:51	16:48
x Na Homoli	0	5:30	6:01	6:41	6:50	7:31	7:52	8:09	9:49	9:52	11:49	11:52	12:52	13:49	13:52	14:49	15:49	15:52	16:49
x Průmyslová	0	5:31	6:02	6:42	6:51	7:32	7:53	8:10	9:50	9:53	11:50	11:53	12:53	13:50	13:53	14:50	15:50	15:53	16:50
x Ústřední	0	5:33	6:04	6:44	6:52	7:34	7:54	8:12	9:52	9:55	11:52	11:55	12:55	13:52	13:55	14:52	15:52	15:55	16:52
x Kutnohorská	0	5:34	6:05	6:45	6:53	7:35	7:55	8:13	9:53	9:56	11:53	11:56	12:56	13:53	13:56	14:53	15:53	15:56	16:53
x Dolnoměcholupská	0	5:35	6:06	6:46	6:54	7:36	7:56	8:14	9:54	9:57	11:54	11:57	12:57	13:54	13:57	14:54	15:54	15:57	16:54
Dolní Měcholupy	B	5:36	6:07	6:47	6:55	7:37	7:57	8:15	9:55	9:58	11:55	11:58	12:58	13:55	13:58	14:55	15:55	15:58	16:55
x Průmstav	B	5:38	6:09	6:49	6:57	7:39	7:59	8:17	9:57	10:00	11:57	12:00	13:00	13:57	14:00	14:57	15:57	16:00	16:57
x Fruta	B	5:39	6:10	6:50	6:58	7:40	8:00	8:18	9:58	10:01	11:58	12:01	13:01	13:58	14:01	14:58	15:58	16:01	16:58
x Na Vrchách	B	5:41	6:12	6:52	6:59	7:42	8:01	8:20	10:00	10:02	12:00	12:02	13:02	14:00	14:02	15:00	16:00	16:02	17:00
Picassova	B	5:43	6:14	6:54	7:00	7:44	8:03	8:22	10:02	10:04	12:02	12:04	13:04	14:02	14:04	15:02	16:02	16:04	17:02
Nové náměstí	B	5:44	6:15	6:55	7:01	7:45	8:04	8:23	10:03	10:05	12:03	12:05	13:05	14:03	14:05	15:03	16:03	16:05	17:03
Nové náměstí	B	5:45	6:16	6:56	7:02	7:46	8:05	8:24	10:04	10:06	12:04	12:06	13:06	14:04	14:06	15:04	16:04	16:06	17:04
Uhřetěves	B	5:46	6:17	6:57	7:03	7:47	8:06	8:25	10:05	10:07	12:05	12:07	13:07	14:05	14:07	15:05	16:05	16:07	17:05
x Uhřetěveský hřbitov	B	5:47	6:18	6:58	7:04	7:48	8:07	8:26	10:06	10:08	12:06	12:08	13:08	14:06	14:08	15:06	16:06	16:08	17:06
Říčany, prům. areál Černokostelecká	1	5:52	6:23	7:03	7:08	7:53	8:12	8:31	10:11	10:13	12:11	12:13	13:13	14:11	14:13	15:11	16:11	16:13	17:11
x Říčany, U Větrníku	1	5:53	6:24	7:04	7:09	7:54	8:13	8:32	10:12	10:14	12:12	12:14	13:14	14:12	14:14	15:12	16:12	16:14	17:12
Říčany, Pacov	1	5:58	6:29	7:09	7:13	7:59	8:18	8:37	10:17	10:19	12:17	12:19	13:19	14:17	14:19	15:17	16:17	16:19	17:17
x Říčany, Pacov, Horní Pacov	1	5:59	6:30	7:10	7:14	8:00	8:19	8:38	10:18	10:20	12:18	12:20	13:20	14:18	14:20	15:18	16:18	16:20	17:18
Břeží, U křížku	1	6:00	6:31	7:11	7:15	8:01	8:20	8:39	10:19	10:21	12:19	12:21	13:21	14:19	14:21	15:19	16:19	16:21	17:19
Říčany, Strašín	1	6:03	6:34	7:14	7:17	8:04	8:22	8:42	10:22	10:23	12:22	12:23	13:23	14:22	14:23	15:22	16:22	16:23	17:22
Babice	2	6:05	6:36	7:16	7:19	8:06	8:24	8:44	10:24	10:25	12:24	12:25	13:25	14:24	14:25	15:24	16:24	16:25	17:24
x Babice, U hřiště	2	6:06	6:37	7:17	7:20	8:07	8:25	8:45	10:25	10:26	12:25	12:26	13:26	14:25	14:26	15:25	16:25	16:26	17:25
Babice, Babičky	2	6:07	6:38	7:18	7:21	8:08	8:26	8:46	10:26	10:27	12:26	12:27	13:27	14:26	14:27	15:26	16:26	16:27	17:26
DOUBEK	2	6:10	6:41	7:21	7:23	8:11	8:28	8:49	10:29	10:29	12:29	12:29	13:29	14:29	14:29	15:29	16:29	16:29	17:29

Zastávky v tarifních pásmech 0 a B jsou na území hl.m. Prahy.

Pokračování seznamu spojů na stránce 2 / 2

 Graf.: T4570
 Graf.: T2721
 Graf.: T2722
 Chron.: 21
 Zast.: 1071/4
 Šabl.: ROPID|B5L|8

100364

364



PRAŽSKÁ INTEGROVANÁ DOPRAVA (PID)

Městská doprava
Praha

Praha, Depo Hostivař - Doubek

Dopravce: Dopravní podnik hl. m. Prahy, akciová společnost
Sokolovská 217/42, 190 22 Praha 9, tel. 296 134 611

Platí od: 2.1.2013

do: 14.12.2013

Pokračování ze str. 1/2	Tarifní pásma	37	39	41	43	45
DEPO HOSTIVAŘ	0	✱	☒	✱	✱	✱
x Malešická továrna	0	17:48	17:51	18:47	20:49	22:49
x Na Homoli	0	17:49	17:52	18:48	20:50	22:50
x Průmyslová	0	17:50	17:53	18:49	20:51	22:51
x Ústřední	0	17:52	17:55	18:51	20:53	22:52
x Kutnohorská	0	17:53	17:56	18:52	20:54	22:53
x Dolnoměcholupská	0	17:54	17:57	18:53	20:55	22:54
Dolní Měcholupy	B	17:55	17:58	18:54	20:56	22:55
x Průmstav	B	17:57	18:00	18:56	20:58	22:57
x Fruta	B	17:58	18:01	18:57	20:59	22:58
x Na Vrchách	B	18:00	18:02	18:58	21:00	22:59
Picassova	B	18:02	18:04	19:00	21:01	23:00
Nové náměstí	B	18:03	18:05	19:01	21:02	23:01
Nové náměstí	B	18:04	18:06	19:02	21:03	23:02
Uhříněves	B	18:05	18:07	19:03	21:04	23:03
x Uhříněveský hřbitov	B	18:06	18:08	19:04	21:05	23:04
Říčany, prům. areál Černokostelecká	1	18:11	18:13	19:09	21:09	23:08
x Říčany, U Větrníku	1	18:12	18:14	19:10	21:10	23:09
Říčany, Pacov	1	18:17	18:19	19:15	21:14	23:13
x Říčany, Pacov, Horní Pacov	1	18:18	18:20	19:16	21:15	23:14
Březí, U křížku	1	18:19	18:21	19:17	21:16	23:15
Říčany, Strašín	1	18:21	18:23	19:19	21:18	23:17
Babice	2	18:23	18:25	19:21	21:20	23:19
x Babice, U hřiště	2	18:24	18:26	19:22	21:21	23:20
Babice, Babičky	2	18:25	18:27	19:23	21:22	23:21
DOUBEK	2	18:27	18:29	19:25	21:24	23:23

Zastávky v tarifních pásmech 0 a B jsou na území hl.m. Prahy.

Informace o provozu PID na tel.: 296 19 18 17; na internetu: www.ropid.cz

x na znamení

✱ jede v pracovních dnech

✱ jede v sobotu

☒ jede v neděli a ve státem uznané svátky

☒ Spoj zajišťuje nízkopodlažní vozidlo.

Platí smluvní přepravní podmínky a Tarif PID. Jízda s předem zakoupenou jízdenkou.

Doplňkový prodej jízdenek bez přírázky u řidiče.

Území hl. m. Prahy se počítá jako 4 tarifní pásma.

Graf.: T4570

Graf.: T2721

Graf.: T2722

Chron.: 21

Zast.: 1071/4

Šabl.: ROPID|B5L|8

100364

364

 PRAŽSKÁ INTEGROVANÁ DOPRAVA (PID)
 Městská doprava
 Praha

Praha, Depo Hostivař - Doubek

 Dopravce: Dopravní podnik hl. m. Prahy, akciová společnost
 Sokolovská 217/42, 190 22 Praha 9, tel. 296 134 611

Platí od: 2.1.2013

do: 14.12.2013

Opačný směr	Tarifní pásmo	2	4	6	8	10	12	14	16	18	20	22	24	26	28	30	32	34	36
DOUBEK	2	4:55	5:54	6:24	6:54	7:24	7:36	8:19	8:34	9:34	10:34	10:34	12:34	12:34	13:34	14:34	14:53	15:53	16:34
Babice, Babičky	2	4:58	5:57	6:27	6:57	7:27	7:39	8:22	8:37	9:37	10:37	10:37	12:37	12:37	13:37	14:37	14:56	15:56	16:37
x Babice, U hřiště	2	4:59	5:58	6:28	6:58	7:28	7:40	8:23	8:38	9:38	10:38	10:38	12:38	12:38	13:38	14:38	14:57	15:57	16:38
Babice	2	5:00	5:59	6:29	6:59	7:29	7:41	8:24	8:39	9:39	10:39	10:39	12:39	12:39	13:39	14:39	14:58	15:58	16:39
Říčany, Strašín	1	5:02	6:01	6:31	7:01	7:31	7:43	8:26	8:41	9:41	10:41	10:41	12:41	12:41	13:41	14:41	15:00	16:00	16:41
Březi, U křížku	1	5:04	6:04	6:34	7:04	7:34	7:45	8:29	8:43	9:44	10:43	10:44	12:43	12:44	13:43	14:43	15:03	16:03	16:43
x Říčany, Pacov, Horní Pacov	1	5:05	6:05	6:35	7:05	7:35	7:46	8:30	8:44	9:45	10:44	10:45	12:44	12:45	13:44	14:44	15:04	16:04	16:44
Říčany, Pacov	1	5:06	6:06	6:36	7:06	7:36	7:47	8:31	8:45	9:46	10:45	10:46	12:45	12:46	13:45	14:45	15:05	16:05	16:45
x Říčany, U Větrníku	1	5:10	6:10	6:40	7:10	7:40	7:50	8:35	8:49	9:50	10:49	10:50	12:49	12:50	13:49	14:49	15:09	16:09	16:49
Říčany, prům. areál Černokostecká	1	5:11	6:11	6:41	7:11	7:41	7:51	8:36	8:50	9:51	10:50	10:51	12:50	12:51	13:50	14:50	15:10	16:10	16:50
x Uhřetěveský hřbitov	B	5:16	6:16	6:46	7:16	7:46	7:55	8:41	8:55	9:56	10:55	10:56	12:55	12:56	13:55	14:55	15:15	16:15	16:55
Uhřetěves	B	5:18	6:18	6:48	7:18	7:48	7:57	8:43	8:57	9:58	10:57	10:58	12:57	12:58	13:57	14:57	15:17	16:17	16:57
Nové náměstí	B	5:19	6:19	6:49	7:19	7:49	7:58	8:44	8:58	9:59	10:58	10:59	12:58	12:59	13:58	14:58	15:18	16:18	16:58
Picassova	B	5:20	6:20	6:50	7:20	7:50	7:59	8:45	8:59	10:00	10:59	11:00	12:59	13:00	13:59	14:59	15:19	16:19	16:59
x Na Vrchách	B	5:21	6:22	6:52	7:22	7:52	8:00	8:47	9:00	10:02	11:00	11:02	13:00	13:02	14:00	15:00	15:21	16:21	17:00
x Fruta	B	5:22	6:24	6:54	7:24	7:54	8:01	8:49	9:01	10:04	11:01	11:04	13:01	13:04	14:01	15:01	15:23	16:23	17:01
x Průmstav	B	5:23	6:25	6:55	7:25	7:55	8:02	8:50	9:02	10:05	11:02	11:05	13:02	13:05	14:02	15:02	15:24	16:24	17:02
Dolní Měcholupy	B	5:25	6:27	6:57	7:27	7:57	8:04	8:52	9:04	10:07	11:04	11:07	13:04	13:07	14:04	15:04	15:26	16:26	17:04
x Dolnoměcholupská	0	5:26	6:28	6:58	7:28	7:58	8:05	8:53	9:05	10:08	11:05	11:08	13:05	13:08	14:05	15:05	15:27	16:27	17:05
x Kutnohorská	0	5:27	6:29	6:59	7:29	7:59	8:06	8:54	9:06	10:09	11:06	11:09	13:06	13:09	14:06	15:06	15:28	16:28	17:06
x Ústřední	0	5:29	6:31	7:01	7:31	8:01	8:08	8:56	9:08	10:11	11:08	11:11	13:08	13:11	14:08	15:08	15:30	16:30	17:08
x Průmyslová	0	5:30	6:33	7:03	7:33	8:03	8:09	8:58	9:09	10:13	11:09	11:13	13:09	13:13	14:09	15:09	15:32	16:32	17:09
x Na Homoli	0	5:31	6:34	7:04	7:34	8:04	8:10	8:59	9:10	10:14	11:10	11:14	13:10	13:14	14:10	15:10	15:33	16:33	17:10
x Malešická továrna	0	5:32	6:35	7:05	7:35	8:05	8:11	9:00	9:11	10:15	11:11	11:15	13:11	13:15	14:11	15:11	15:34	16:34	17:11
DEPO HOSTIVAŘ ↘	0	5:34	6:37	7:07	7:37	8:07	8:13	9:02	9:13	10:17	11:13	11:17	13:13	13:17	14:13	15:13	15:36	16:36	17:13

Zastávky v tarifních pásmech 0 a B jsou na území hl.m. Prahy.

Pokračování seznamu spojů na stránce 2 / 2

 Graf.: T4570
 Graf.: T2721
 Graf.: T2722
 Chron.: 21
 Zast.: 1819/2
 Šabl.: ROPID|B5L|8

100364

364

 PRAŽSKÁ INTEGROVANÁ DOPRAVA (PID)
 Městská doprava
 Praha

Praha, Depo Hostivař - Doubek

 Dopravce: Dopravní podnik hl. m. Prahy, akciová společnost
 Sokolovská 217/42, 190 22 Praha 9, tel. 296 134 611

Platí od: 2.1.2013

do: 14.12.2013

Opačný směr Pokračování ze str. 1/2	Tarifní pásmo	38	40	42	44	46	48
		*	*	☒	*	*	*
		p		p		p	
DOUBEK	2	16:53	17:54	18:34	18:39	19:34	21:34
Babice, Babičky	2	16:56	17:57	18:37	18:42	19:37	21:37
x Babice, U hřiště	2	16:57	17:58	18:38	18:43	19:38	21:38
Babice	2	16:58	17:59	18:39	18:44	19:39	21:39
Říčany, Strašín	1	17:00	18:01	18:41	18:46	19:41	21:41
Břeží, U křížku	1	17:03	18:03	18:43	18:48	19:43	21:43
x Říčany, Pacov, Horní Pacov	1	17:04	18:04	18:44	18:49	19:44	21:44
Říčany, Pacov	1	17:05	18:05	18:45	18:50	19:45	21:45
x Říčany, U Větrníku	1	17:09	18:09	18:49	18:54	19:49	21:48
Říčany, prům. areál Černokostecká	1	17:10	18:10	18:50	18:55	19:50	21:49
x Uhřetěveský hřbitov	B	17:15	18:15	18:55	19:00	19:55	21:53
Uhřetěves	B	17:17	18:17	18:57	19:02	19:57	21:55
Nové náměstí	B	17:18	18:18	18:58	19:03	19:58	21:56
Picassova	B	17:19	18:19	18:59	19:04	19:59	21:57
x Na Vrchách	B	17:21	18:20	19:00	19:05	20:00	21:58
x Fruta	B	17:23	18:21	19:01	19:06	20:01	21:59
x Průmstav	B	17:24	18:22	19:02	19:07	20:02	22:00
Dolní Měcholupy	B	17:26	18:24	19:04	19:09	20:04	22:01
x Dolnoměcholupská	0	17:27	18:25	19:05	19:10	20:05	22:02
x Kutnohorská	0	17:28	18:26	19:06	19:11	20:06	22:03
x Ústřední	0	17:30	18:28	19:08	19:13	20:08	22:04
x Průmyslová	0	17:32	18:29	19:09	19:14	20:09	22:05
x Na Homoli	0	17:33	18:30	19:10	19:15	20:10	22:06
x Malešická továrna	0	17:34	18:31	19:11	19:16	20:11	22:07
DEPO HOSTIVAŘ	0	17:36	18:33	19:13	19:18	20:13	22:08

Zastávky v tarifních pásmech 0 a B jsou na území hl.m. Prahy.

Informace o provozu PID na tel.: 296 19 18 17; na internetu: WWW.ROPID.CZ

x na znamení

* jede v pracovních dnech

☒ jede v sobotu

☐ jede v neděli a ve státem uznané svátky

p Spoj zajišťuje nízkopodlažní vozidlo.

Platí smluvní přepravní podmínky a Tarif PID. Jízda s předem zakoupenou jízdenkou.

Doplňkový prodej jízdenek bez přírážky u řidiče.

Území hl. m. Prahy se počítá jako 4 tarifní pásma.

Graf.: T4570

Graf.: T2721

Graf.: T2722

Chron.: 21

Zast.: 1819/2

Šabl.: ROPID|B5L|8

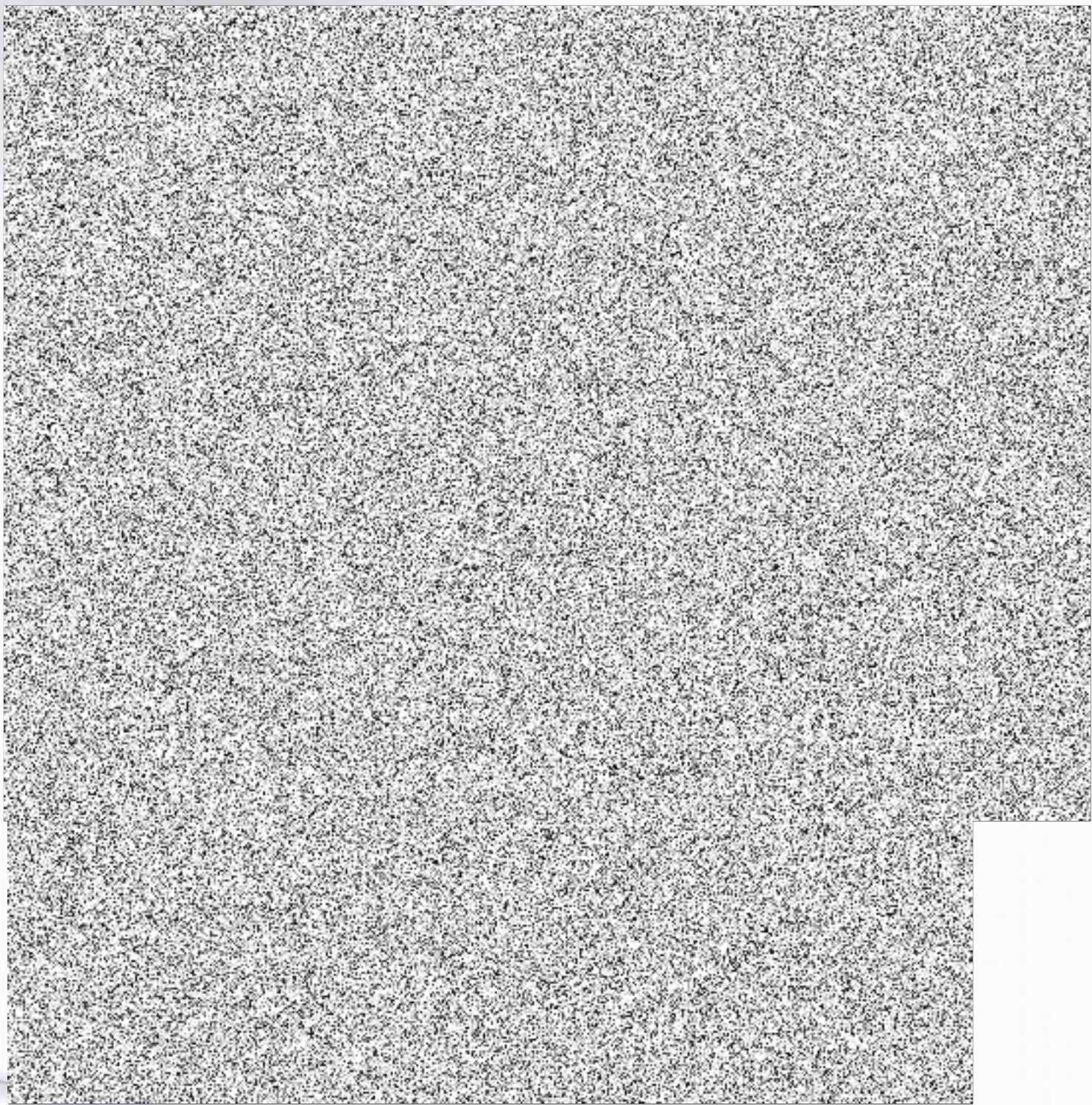

[REDACTED]

[REDACTED]

[REDACTED]

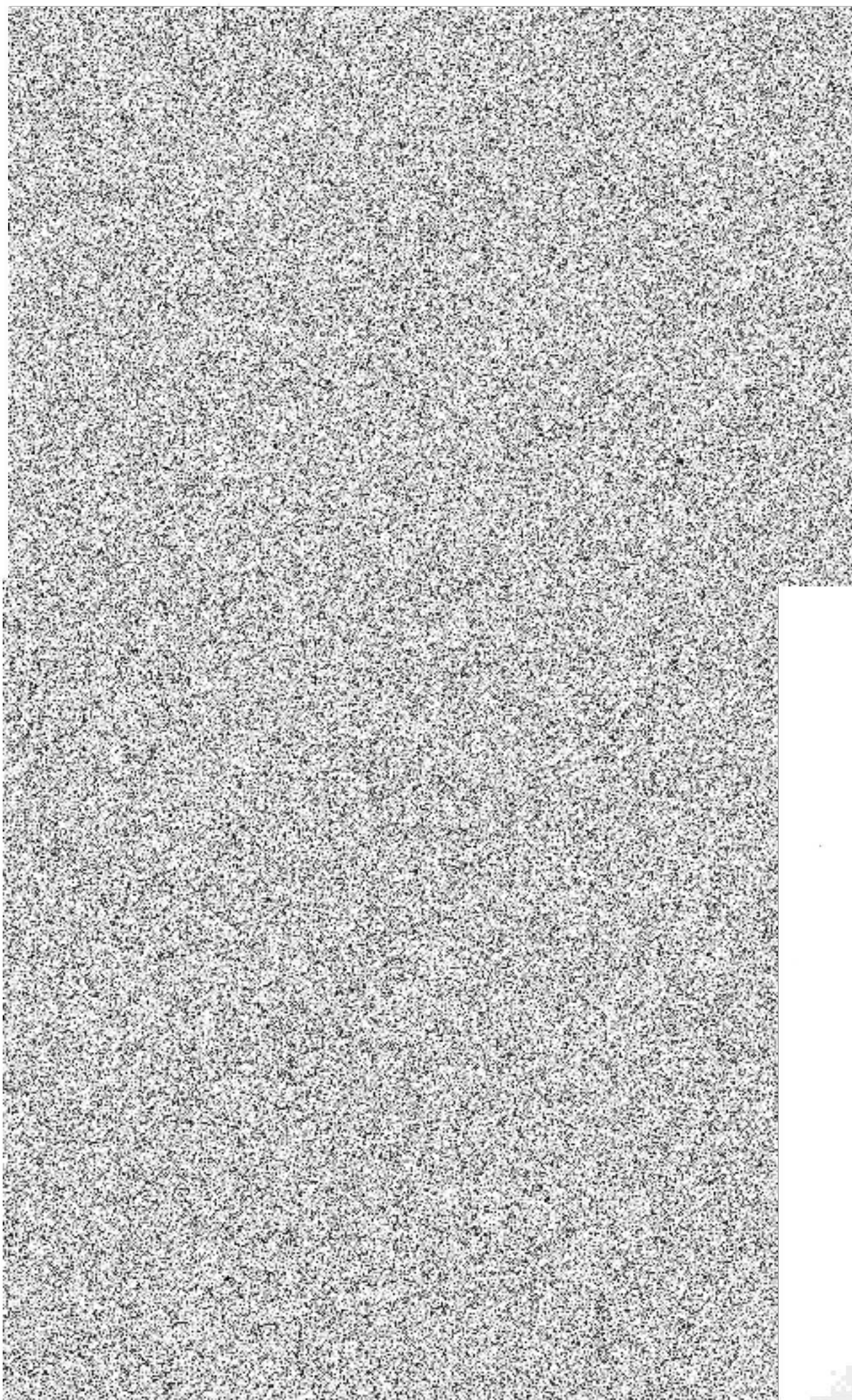

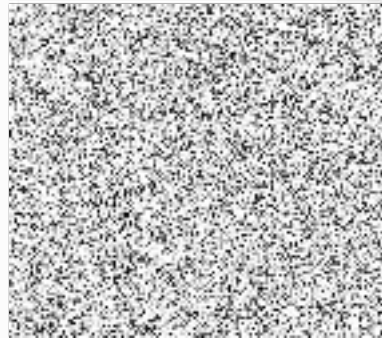

194 021001