

Souhrnný rozpočet stavby

Datum: 31.5.2018

Stavba : **Sportoviště ZŠ Hranická Lipník nad Bečvou**

Objednatel :

IČO :

DIČ :

Zhotovitel : ARES Lipník n.B.,s.r.o.

IČO : 62300008

DIČ : CZ62300008

Za zhotovitele :

Za objednatele :

		Rozpočtové náklady
Základ pro DPH	15 %	0 Kč
DPH	15 %	0 Kč
Základ pro DPH	21 %	3 982 410 Kč
DPH	21 %	836 306 Kč
Cena celkem za stavbu		4 818 716 Kč

Rekapitulace stavebních objektů a provozních souborů

Číslo a název objektu / provozního souboru	Cena celkem	Základ DPH 15 %	Základ DPH 21 %	DPH celkem	%
SO 00 Vedlejší a ostatní náklady	133 608	0	110 420	23 188	
SO 01	4 685 108	0	3 871 990	813 118	
	0	0	0	0	
Celkem za stavbu	4 818 716	0	3 982 410	836 306	

Rekapitulace stavebních rozpočtů

Číslo objektu	Číslo a název rozpočtu	Cena celkem	Základ DPH 15 %	Základ DPH 21 %	DPH celkem	%
SO 00	Vedlejší a ostatní náklady	133 608	0	110 420	23 188	
SO 01		4 685 108	0	3 871 990	813 118	
		0	0		0	
Celkem za stavbu		4 818 716	0	3 982 410	836 306	



Položkový rozpočet

Zakázka: **Sportoviště ZŠ Hranická Lipník nad Bečvou**
 Objekt: **SO 00 Vedlejší a ostatní náklady**
 Rozpočet:

Objednatel: _____ IČ: _____
 DIČ: _____

Zhotovitel: **ARES Lipník n.B.,s.r.o.** IČ: **62300008**
Svat.Čecha 1602 DIČ: **CZ62300008**
751 31 Lipník nad Bečvou

Rozpis ceny	Celkem
HSV	110 420,00
PSV	0,00
MON	0,00
Vedlejší náklady	0,00
Ostatní náklady	0,00
Celkem	110 420,00

Rekapitulace daní		
Základ pro sníženou DPH	15 %	0,00 CZK
Snížená DPH	15 %	0,00 CZK
Základ pro základní DPH	21 %	110 420,00 CZK
Základní DPH	21 %	23 188,20 CZK
Zaokrouhlení		0,00 CZK

Cena celkem s DPH 133 608,20 CZK

v Lipníku n. Beč. dne

 Za zhotovitele

31.5.2018

 Za objednatele

Rekapitulace dílů

Číslo	Název	Typ dílu			Celkem
00	Vedlejší náklady	HSV			30 140,00
000	Ostatní náklady	HSV			80 280,00
Cena celkem					110 420,00

Položkový rozpočet

S:	Sportoviště ZŠ Hranická Lipník nad Bečvou
----	---

P.č.	Číslo položky	Název položky	MJ	množství	cena / MJ	celkem
Díl:	00	Vedlejší náklady				30 140,00
1	005111010R	Vytyčení stavby před výstavbou	Soubor	1,00000	6 200,00	6 200,00
2	005111021R	Aktualizace vyjádření a, vytyčení inženýrských sítí	Soubor	1,00000	3 440,00	3 440,00
3	005121019R	Zařízení staveniště, vybudování, provoz, odstranění	Soubor	1,00000	20 500,00	20 500,00
Díl:	000	Ostatní náklady				80 280,00
4	00524 R1	Zkouška podloží statická zátěžová na pláni	Soubor	6,00000	2 620,00	15 720,00
		6		6,00000		
5	00524 R2	Zkouška podloží statická zátěžová, na stabilizační vrstvě	Soubor	6,00000	2 620,00	15 720,00
		6		6,00000		
6	00524 R3	Zkouška podloží statická zátěžová na drenáži	Soubor	6,00000	2 620,00	15 720,00
		6		6,00000		
7	00526 R	Zkouška podloží dynamická (rázová)	Soubor	20,00000	420,00	8 400,00
		10+10		20,00000		
8	00529 R	Zkouška technických parametrů povrchu	Soubor	2,00000	8 110,00	16 220,00
		Zkouška: absorpce nárazu, vertikální deformace, odolnost proti uklouznutí, výška odrazu míče.				
9	005241010R	Dokumentace skutečného provedení	Soubor	1,00000	8 500,00	8 500,00
		2x v digitální a 3x v listinné podobě				

Celkem	110 420,00
---------------	-------------------

Poznámky uchazeče k zadání

Položkový rozpočet

Zakázka: **Sportoviště ZŠ Hranická Lipník nad Bečvou**
 Objekt: **SO 01**
 Rozpočet:

Objednatel: IČ:
 DIČ:

Zhotovitel: **ARES Lipník n.B.,s.r.o.** IČ: **62300008**
Svat.Čecha 1602 DIČ: **CZ62300008**
751 31 Lipník nad Bečvou

Rozpis ceny	Celkem
HSV	3 856 117,33
SV	0,00
MON	15 872,60
Vedlejší náklady	0,00
Ostatní náklady	0,00
Celkem	3 871 989,93

Rekapitulace daní		
Základ pro sníženou DPH	15 %	0,00 CZK
Snížená DPH	15 %	0,00 CZK
Základ pro základní DPH	21 %	3 871 989,93 CZK
Základní DPH	21 %	813 117,89 CZK
Zaokrouhlení		0,00 CZK

Cena celkem s DPH **4 685 107,82 CZK**

v Lipník n. Beč dne

31.5.2018



Za zhotovitele



Za objednatele

Rekapitulace dílů

Číslo	Název	Typ dílu			Celkem
1	Zemní práce	HSV			356 550,66
11	Přípravné a přidružené práce	HSV			275 179,73
18	Povrchové úpravy terénu	HSV			150 598,65
2	Základy,zvláštní zakládání	HSV			46 726,83
3	Svislé a kompletní konstrukce	HSV			106 781,26
5	Komunikace	HSV			348 567,58
59	Dlažby a předlažby komunikací	HSV			138 197,70
8	Trubní vedení	HSV			19 158,56
88	Potrubí z drenážek	HSV			89 381,20
89	Ostatní konstrukce na trub.ved	HSV			21 277,77
91	Doplňující práce na komunikaci	HSV			234 690,49
99	Staveništní přesun hmot	HSV			100 610,28
M46	Zemní práce při montážích	MON			15 872,60
59.1	Sportovní povrch	HSV			1 812 415,22
59.2	Sportovní vybavení	HSV			155 981,40
Cena celkem					3 871 989,93

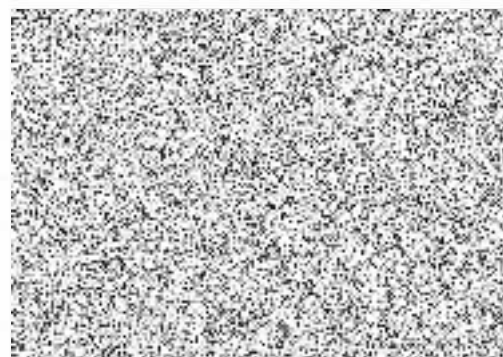

Položkový rozpočet

S:	Sportoviště ZŠ Hranická Lipník nad Bečvou
----	---

P.č.	Číslo položky	Název položky	MJ	množství	cena / MJ	celkem
Díl:	1	Zemní práce				356 550,66
1	122201102R00	Odkopávky nezapažené v hor. 3 do 1000 m3 skrývka zp. ploch: : 1363*0,05 skrývka zatr. ploch: : 1343*0,05 skrývka hřiště: : 595*0,2 odkop hřiště: : 200*0,25 skrývka dráhy: : 500*0,1	m3	354,30000 68,15000 67,15000 119,00000 50,00000 50,00000	92,20	32 666,46
2	139601102R00	Ruční výkop jam, rýh a šachet v hornině tř. 3 skrývka ruční: : 256*0,05	m3	12,80000 12,80000	894,00	11 443,20
3	122201102R00	Odkopávky nezapažené v hor. 3 do 1000 m3 přespádování: : 1619/2*0,1	m3	80,95000 80,95000	92,20	7 463,59
4	162301101R00	Vodorovné přemístění výkopku z hor.1-4 do 500 m přespádování: : 1619/2*0,1	m3	80,95000 80,95000	56,80	4 597,96
5	171101103R00	Uložení sypaniny do násypů zhutněných na 100% PS přespádování: : 1619/2*0,1	m3	80,95000 80,95000	75,20	6 087,44
6	131201201R00	Hloubení zapažených jam v hor.3 do 100 m3 zasakovací jímka: : 13*1,8	m3	23,40000 23,40000	577,00	13 501,80
7	132201111R00	Hloubení rýh š.do 60 cm v hor.3 do 100 m3, STROJNĚ sběrný dren: : 220*0,3*0,4 svodný dren: : 59*0,4*0,6	m3	40,56000 26,40000 14,16000	245,00	9 937,20
8	132201211R00	Hloubení rýh š.do 200 cm hor.3 do 100 m3,STROJNĚ kanalizace: : 11*1,1*1,8	m3	21,78000 21,78000	174,30	3 796,25
9	133201101R00	Hloubení šachet v hor.3 do 100 m3 volejbal: : 0,5*0,5*0,75*2 m. kopaná: : 0,3*2*0,75*4 streetbal: : 0,8*0,8*1,1*2 odrazové prkno: : 0,4*0,4*1,3 oplocení: : 0,75*0,75*1,3*10	m3	11,10350 0,37500 1,80000 1,40800 0,20800 7,31250	844,00	9 371,35
10	151101101R00	Pažení a rozepření stěn rýh - příložné - hl. do 2m kanalizace: : 11*1,8*2 zasakovací jímka: : 17*1,8	m2	70,20000 39,60000 30,60000	64,00	4 492,80
11	151101111R00	Odstranění pažení stěn rýh - příložné - hl. do 2 m kanalizace: : 11*1,8*2 zasakovací jímka: : 17*1,8	m2	70,20000 39,60000 30,60000	12,30	863,46
12	174101101R00	Zásyp jam, rýh, šachet se zhutněním kanalizace: : 11*1,1*0,9 zasakovací jímka: : 13*0,2 ŽB jímka: : 20	m3	33,49000 10,89000 2,60000 20,00000	105,30	3 526,50
13	162701105R00	Vodorovné přemístění výkopku z hor.1-4 do 10000 m 354,3+12,8+23,4+40,56+21,78+11,1-33,49	m3	430,45000 430,45000	212,00	91 255,40
14	199000002R00	Poplatek za skládku horniny 1- 4 354,3+12,8+23,4+40,56+21,78+11,1-33,49	m3	430,45000 430,45000	285,00	122 678,25
15	181101102R00	Úprava pláně v zářezích v hor. 1-4, se zhutněním dráhy: : 693 hřiště: : 35*17 dlažba: : 258	m2	1 546,00000 693,00000 595,00000 258,00000	16,50	25 509,00
16	184201112RAA	Výsadba stromu s balem, v rovině, výšky do 100 cm, bez dodávky dřeviny	kus	8,00000	290,00	2 320,00

17	02656031R	Javor babyka - Acer campestre, vysokokmen OK 8-10cm	kus	8,00000	880,00	7 040,00
Díl:	11	Přípravné a přidružené práce				275 179,73
18	R0052	Odstranění branky m. kopané vč. základů, odvoz do 10-ti km, poplatek za skládku	kus	2,00000	660,00	1 320,00
19	R0053	Odstranění ocelového poklopu a odvoduš. ventilu, odvoz do 10-ti km, poplatek za skládku	kus	1,00000	635,00	635,00
20	R0054	Odstranění bet. vpusti s poklopem, odvoz do 10-ti km, poplatek za skládku	kus	1,00000	890,00	890,00
21	R0055	Odstranění oplocení v=2 m, pletivo, sloupky, zákl., odvoz do 10-ti km, poplatek za skládku	kus	93,00000	47,50	4 417,50
22	R0056	Odstranění dětského ocel. prvku, vč. základů, odvoz do 10-ti km, poplatek za skládku	kus	1,00000	1 150,00	1 150,00
23	R112 10-0001	Kácení stromů do 400 mm a odstranění pařezů, včetně odvozu, poplatku za skládku Podrobný popis viz.TZ.	kus	8,00000	2 610,00	20 880,00
24	R112 10-0102	Odstranění pařezů, odklizení, úprava terénu, odvoz, poplatek za skládku	kus	1,00000	890,00	890,00
25	961044111R00	Bourání základů z betonu prostého vrhačský kruh: : 3,14*1,27*1,27*0,15 doskočiště: : 10 dlažba v betonu: : 12*0,15	m3	12,55970 0,75970 10,00000 1,80000	2 510,00	31 524,85
26	961055111R00	Bourání základů železobetonových ŽB jímka: : 3 horní část základů: : 5*0,5 levá ŽB dráha: : 7,5 pravá ŽB dráha: : 5	m3	18,00000 3,00000 2,50000 7,50000 5,00000	4 280,00	77 040,00
27	113106121R00	Rozebrání dlažeb z betonových dlaždic na sucho 75	m2	75,00000 75,00000	22,30	1 672,50
28	113204111R00	Vytrhání obrub záhonových obruba š. 50 mm: : 783	m	783,00000 783,00000	29,80	23 333,40
29	113202111R00	Vytrhání obrub z krajníků nebo obrubníků stojatých obruba š. 100 mm: : 93	m	93,00000 93,00000	48,70	4 529,10
30	979081111R00	Odvoz suti a vybour. hmot na skládku do 1 km (43,2+140,56)	t	183,76000 183,76000	133,00	24 440,08
31	979081121R00	Příplatek k odvozu za každý další 1 km (43,2+140,56)*9	t	1 653,84000 1 653,84000	11,20	18 523,01
32	979990108R00	Poplatek za skládku suti - železobeton železobeton: : 18*2,4	t	43,20000 43,20000	455,00	19 656,00
33	979990104R00	Poplatek za skládku suti - beton beton: : 12,56*2 dlažba: : 75*0,138 obruby záhonové: : 783*0,117 obruby chodníkové: : 93*0,145	t	140,56600 25,12000 10,35000 91,61100 13,48500	315,00	44 278,29
Díl:	18	Povrchové úpravy terénu				150 598,65
34	R00100	Nákup zeminy schopné zúrodnění zatravnění: : 1343*0,1	m3	134,30000 134,30000	550,00	73 865,00
35	167101101R00	Nakládání výkopku z hor.1-4 v množství do 100 m3 zatravnění: : 1343*0,1	m3	134,30000 134,30000	98,20	13 188,26
36	162701105R00	Vodorovné přemístění výkopku z hor.1-4 do 10000 m zatravnění: : 1343*0,1	m3	134,30000 134,30000	212,00	28 471,60
37	181301111R00	Rozprostření ornice, rovina, tl.do 10 cm,nad 500m2 zatravnění: : 1343	m2	1 343,00000 1 343,00000	6,40	8 595,20
38	180402111R00	Založení trávníku parkového výsevem v rovině zatravnění: : 1343	m2	1 343,00000 1 343,00000	17,10	22 965,30
39	00572410	Směs travní parková, mírná zátěž zatravnění: : 1343*0,03	kg	40,29000 40,29000	87,20	3 513,29
Díl:	2	Základy,zvláštní zakládání				46 726,83
40	271571111R00	Polštář základu ze štěrkopisku tříděného volejbal: : 0,5*0,5*0,1*2	m3	1,03250 0,05000	888,00	916,86

		m. kopaná: : 0,3*2*0,1*4		0,24000		
		streetbal: : 0,8*0,8*0,1*2		0,12800		
		odrazové prkno: : 0,4*1,3*0,1		0,05200		
		oplocení: : 0,75*0,75*0,1*10		0,56250		
41	275353112R00	Bednění kotev otvorů patek do 0,02 m2, hl. 1,0 m	kus	12,00000	305,00	3 660,00
		volejbal: : 2		2,00000		
		oplocení: : 10		10,00000		
42	275313611R00	Beton základových patek prostý C 16/20 (B 20)	m3	12,48810	2 440,00	30 470,96
		volejbal: : 0,5*0,5*0,65*2*1,1		0,35750		
		m. kopaná: : 0,3*2*0,65*4*1,1		1,71600		
		streetbal: : 0,8*0,8*1*2*1,1		1,40800		
		odrazové prkno: : 0,3*0,4*1,3		0,15600		
		oplocení: : 0,75*0,75*1,2*10*1,1		7,42500		
		ar. oplocení: : 0,3*0,3*0,8*18*1,1		1,42560		
43	275351215R00	Bednění stěn základových patek - zřízení	m2	18,66000	355,30	6 629,90
		volejbal: : 0,5*4*0,3*2		1,20000		
		m. kopaná: : (0,3+2)*2*0,3*4		5,52000		
		streetbal: : 0,8*4*0,3*2		1,92000		
		odrazové prkno: : (0,4+1,3)*2*0,3		1,02000		
		oplocení: : 0,75*4*0,3*10		9,00000		
44	275351216R00	Bednění stěn základových patek - odstranění	m2	18,66000	54,20	1 011,37
		volejbal: : 0,5*4*0,3*2		1,20000		
		m. kopaná: : (0,3+2)*2*0,3*4		5,52000		
		streetbal: : 0,8*4*0,3*2		1,92000		
		odrazové prkno: : (0,4+1,3)*2*0,3		1,02000		
		oplocení: : 0,75*4*0,3*10		9,00000		
45	273321311R00	Železobeton základových desek C 16/20	m3	0,75970	2 720,00	2 066,38
		vrhačský kruh: : 3,14*1,27*1,27*0,15		0,75970		
46	631361921RT4	Výztuž mazanin svařovanou sítí, průměr drátu 6,0, oka 100/100 mm	t	0,04200	32 120,00	1 349,04
		vrhačský kruh: : 3,14*1,27*1,27*0,0022*2		0,02230		
		streetbal: : (0,8*0,8*2+1*0,8*4)*0,0022*2		0,01970		
47	273351215R00	Bednění stěn základových desek - zřízení	m2	1,19630	466,00	557,48
		vrhačský kruh: : 2*3,14*1,27*0,15		1,19630		
48	273351216R00	Bednění stěn základových desek - odstranění	m2	1,19630	54,20	64,84
		vrhačský kruh: : 2*3,14*1,27*0,15		1,19630		
Díl: 3		Svislé a kompletní konstrukce				106 781,26
49	R338 17-1121	Osazení sloupků plot. ocelových nad 2,6 m, zalitím	kus	10,00000	365,00	3 650,00
		oplocení: : 10		10,00000		
50	R0315	Sloupek plotový, žárově pozinkovaný tr. 89/4 mm, vč. uchycení pro lanka a víčka	m	60,00000	577,00	34 620,00
		oplocení: : 6*10		60,00000		
51	767995104R00	Výroba a montáž kov. atypických konstr. do 50 kg	kg	197,90400	74,40	14 724,06
		ztužení: : 24*3,99		95,76000		
		ztužení šikmé: : 3,2*8*3,99		102,14400		
52	R0306A	Průběžné ztužení TR 57/3 mm, žárově pozinkované	m	49,60000	277,00	13 739,20
		ztužení: : 24		24,00000		
		ztužení šikmé: : 3,2*8		25,60000		
53	R0401	Síť pro oplocení PE 45/45/3 mm, D+M, vč. lanek, svorek a napínáků	m2	120,00000	136,00	16 320,00
		oplocení: : 24*5		120,00000		
54	338171121R00	Osazení sloupků plot. ocelových do 2,6 m, zalitím MC	kus	18,00000	212,00	3 816,00
		ar. oplocení: : 18		18,00000		
55	R0306	Sloupek pro oplocení TR 57/3 mm, žárově pozinkovaný, vč. uchycení pro lanka a víčka	m	48,60000	294,00	14 288,40
		ar. oplocení: : 18*2,7		48,60000		
56	767911130RT1	Montáž oplocení z pletiva v. do 2,0 m, napínací drát, vč. dodávky pletiva, napínacího drátu a napínáku	m	41,35000	136,00	5 623,60
		ar. oplocení: : 41,35		41,35000		
Díl: 5		Komunikace				348 567,58

57	R564 80-1111.4	Podklad kameniva drceného po zhuštění tl. 1cm, frakce 0/4 mm, tř. A dráhy: : 693 hřiště: : 35*17	m2	1 288,00000 693,00000 595,00000	28,90	37 223,20
58	R564 80-1111.3	Podklad z kameniva drcen po zhuštění tloušťky 2 cm, frakce 4/8 mm, tř. A dráhy: : 693 hřiště: : 35*17	m2	1 288,00000 693,00000 595,00000	34,80	44 822,40
59	R564 80-1111.1	Podklad z kameniva drcen po zhuštění tloušťky 3 cm, frakce 8/16 mm tř. A dráhy: : 693 hřiště: : 35*17	m2	1 288,00000 693,00000 595,00000	38,60	49 716,80
60	R564 81-1112.2	Podklad z kameniva drcen po zhuštění tloušťky 6 cm, frakce 16/32 mm, tř. A dráhy: : 693 hřiště: : 35*17	m2	1 288,00000 693,00000 595,00000	58,20	74 961,60
61	564741112R00	Podklad z kameniva drceného vel.32-63 mm,tl. 13 cm, tř. A dráhy: : 693 hřiště: : 35*17	m2	1 288,00000 693,00000 595,00000	105,60	136 012,80
62	564861111R00	Podklad ze štěrkodrti po zhuštění tloušťky 20 cm doskočiště: : (7,5*3,5)	m2	26,25000 26,25000	169,00	4 436,25
63	457971111R00	Zřízení vrstvy z geotextilie skl.do 1:5, š. do 3 m doskočiště: : 7*3	m2	21,00000 21,00000	23,60	495,60
64	69366049	Geotextilie 200g/m2 šířka do 8,6m doskočiště: : 7*3*1,1	m2	23,10000 23,10000	21,20	489,72
65	564231111R00	Podklad ze štěrkopísku po zhuštění tloušťky 10 cm vrhačský kruh: : 3,14*1,27*1,27	m2	5,06450 5,06450	80,80	409,21
Díl: 59		Dlažby a předlažby komunikací				138 197,70
66	596215020R00	Kladení zámkové dlažby tl. 6 cm do drtě tl. 3 cm dlažba: : 258	m2	258,00000 258,00000	218,60	56 398,80
67	59245110	Dlažba zámková tl. 6 cm přírodní dlažba: : 258*1,02	m2	263,16000 263,16000	172,50	45 395,10
68	564851111V01	Podklad z kameniva drceného po zhuštění tl. 15 cm, frakce 8/16 mm, tř. A dlažba: : 258	m2	258,00000 258,00000	141,10	36 403,80
Díl: 8		Trubní vedení				19 158,56
69	871353121RT2	Montáž trub z plastu, gumový kroužek, DN 200, včetně dodávky trub PVC hrdlových kanalizace: : 4*7	m	11,00000 11,00000	189,00	2 079,00
70	451572111R00	Lože pod potrubí z kameniva těženého 0 - 4 mm kanalizace: : 11*1,1*0,15	m3	1,81500 1,81500	813,00	1 475,60
71	175101101RT2	Obsyp potrubí bez prohození sypaniny, s dodáním štěrkopísku frakce 0 - 22 mm kanalizace: : 11*1,1*0,75	m3	9,07500 9,07500	755,50	6 856,16
72	877353123R00	Montáž tvarovek jednoos. plast. gum.kroužek DN 200	kus	1,00000	54,80	54,80
73	28651668.AR	Koleno kanalizační KGB 200/ 67° PVC	kus	1,00000	213,00	213,00
74	894431122RCA	Šachta, D 315 mm, dl.šach.roury 2,0 m, sběrná, dno PP KG D 200 mm, poklop litina 12,5t	kus	1,00000	5 980,00	5 980,00
75	R0060	Napojení kanalizace do stávající šachty	kus	1,00000	2 500,00	2 500,00
Díl: 88		Potrubí z drenážek				89 381,20
76	871318111R00	Kladení drenážního potrubí z plastických hmot sběrný dren: : 220 svodný dren: : 59	m	279,00000 220,00000 59,00000	24,60	6 863,40
77	28611223.A	Trubka PVC drenážní flexibilní d 100 mm sběrný dren: : 220*1,02	m	224,40000 224,40000	42,30	9 492,12
78	28611225.A	Trubka PVC drenážní flexibilní d 160 mm svodný dren: : 59*1,02	m	60,18000 60,18000	92,30	5 554,61
79	877353121RT5	Montáž tvarovek odboč. plast. gum. kroužek DN 200, včetně dodávky odbočky PVC 160/110 mm	kus	8,00000	305,00	2 440,00

80	212971110R00	Opláštění trativodů z geotext., do sklonu 1:2,5 sběrný dren: : 220*(0,3*3+0,4*2) svodný dren: : 59*(0,4*3+0,6*2)	m2	515,60000 374,00000 141,60000	30,30	15 622,68
81	69366049	Geotextilie 200g/m2 šířka do 8,6m sběrný dren: : 220*(0,3*3+0,4*2)*1,1 svodný dren: : 59*(0,4*3+0,6*2)*1,1	m2	567,16000 411,40000 155,76000	22,20	12 590,95
82	212561111R00	Výplň odvodňov. trativodů kam. hrubě drcen. 16 mm Změna frakce na 4-8 mm. sběrný dren: : 220*0,3*0,25 svodný dren: : 59*0,4*0,3	m3	23,58000 16,50000 7,08000	899,00	21 198,42
83	212561111R00	Výplň odvodňov. trativodů kam. hrubě drcen. 16 mm Frakce 8-16 mm. sběrný dren: : 220*0,3*0,15 svodný dren: : 59*0,4*0,3	m3	16,98000 9,90000 7,08000	899,00	15 265,02
84	877353121RT7	Montáž tvarovek odboč. plast. gum. kroužek DN 200, včetně dodávky odbočky PVC 160/160 mm	kus	1,00000	354,00	354,00
Díl: 89		Ostatní konstrukce na trub.ved				21 277,77
85	211561111R00	Výplň odvodňovacích žebek kam. hrubě drcen. 16 mm Frakce 8-16 mm. zasakovací jímka: : 13*1,5	m3	19,50000 19,50000	899,00	17 530,50
86	212971110R00	Opláštění trativodů z geotext., do sklonu 1:2,5 zasakovací jímka: : 13*2+17*1,5	m2	51,50000 51,50000	30,30	1 560,45
87	67352024R	Geotextilie 200 g/m2 zasakovací jímka: : (13*2+17*1,5)*1,1	m2	56,65000 56,65000	22,20	1 257,63
88	564531111R00	Zřízení podsypu/podkladu ze sypaniny tl. 10 cm zasakovací jímka: : 13	m2	13,00000 13,00000	26,80	348,40
89	58330999.0001	Písek kopaný zasakovací jímka: : 13*0,1*1,02	m3	1,32600 1,32600	438,00	580,79
Díl: 91		Doplňující práce na komunikaci				234 690,49
90	271571111R00	Polštář základu ze štěrkopísku tříděného 979*0,1*0,3	m3	29,37000 29,37000	886,00	26 021,82
91	916561111RT2	Osazení záhon.obrubníků do lože z C 12/15 s opěrou, včetně obrubníku 50/5/20 cm 979	m	979,00000 979,00000	192,10	188 065,90
92	917461111R00	Osazení stoj.obrubníků, s opěrou, lože z BP 12,5 doskočiště: : (7*2+3*2)	m	20,00000 20,00000	212,30	4 246,00
93	R0991A	Pryžový obrubník šířky 60 mm, dodávka doskočiště: : (7*2+3*2)*1,02	m	20,40000 20,40000	655,00	13 362,00
94	171201101R00	Uložení sypaniny do násypů nezhuťných doskočiště: : 7*3*0,3	m3	6,30000 6,30000	28,60	180,18
95	58330999.0001	Písek kopaný doskočiště: : 7*3*0,3*1,02	m3	6,42600 6,42600	438,00	2 814,59
Díl: 99		Staveništní přesun hmot				100 610,28
96	998222012R00	Přesun hmot, zpevněné plochy, kryt z kameniva 36,34+1,19+765,1+123,37+17,56+67,9+34,7+185,3	t	1 231,46000 1 231,46000	81,70	100 610,28
Díl: M46		Zemní práce při montážích				15 872,60
97	460200253RT2	Výkop kabelové rýhy 50/70 cm hor.3, ruční výkop rýhy 3+10+6	m	19,00000 19,00000	202,00	3 838,00
98	460420022R00	Zřízení kabelového lože v rýze š. do 65 cm z písku 3+10+6	m	19,00000 19,00000	48,50	921,50
99	460560253RT1	Zához rýhy 50/70 cm, hornina třídy 3, ruční zához rýhy 3+10+6	m	19,00000 19,00000	56,90	1 081,10
100	R460 51-0021	Kabelový prostup z plast.trub, DN do 10,5 cm, včetně dodávky trub PEHD DN 90 3+10+6	m	19,00000 19,00000	138,00	2 622,00
101	R460 51	Žlab kabelový prefabrikovaný, včetně dodávky žlabu a poklopu	m	19,00000	390,00	7 410,00

		Žlaby budou uloženy na stávající VM kabely. 3+10+6		19,00000		
Díl: 59.1		Sportovní povrch				1 812 415,22
102	R0401	Vodopropustný odpružený tartan, tl. 13 mm Směs z pryžového granulátu frakce 1-4 mm a PUR pojiva a vrchní nástřík barevného PUR pojiva a jemného celobarevného pryžového granulátu 0,5-1,5 mm, s filtračním průtokem min. 150 mm/h. dráhy: : 75*3,7+30*1,2+379,5	m2	693,00000	784,00	543 312,00
103	R0403	Vodopropustný odpružený tartan typu EPDM , tl. 10 mm Směs EPDM granulátu frakce 1-4 mm a PUR pojiva s filtračním průtokem min. 150 mm/h. hřiště: : 35*17	m2	595,00000	1 074,00	639 030,00
104	R0409	Pružná podkladní vrstva, tl. 30 mm Směs kameniva fr. 3-8 mm, SBR pryžového granulátu fr. 2-4 mm a PUR pojiva s příčnou pevností v tahu větší než 0,2 MPa a filtračním průtokem větším než 1 cm/s. dráhy: : 693 hřiště: : 35*17	m2	1 288,00000	463,00	596 344,00
105	R0410	Lajnování na tartan - polyuretanová barva, lajny š 50 mm dráha: : 1,5*3+75*2+3,7*3 m. kopaná,volejbal, nohejbal: : 174+89+30 streetbal atyp., florbal atyp.: : 16,4*2+25*2	m	541,40000	62,30	33 729,22
Díl: 59.2		Sportovní vybavení				155 981,40
106	R0772	Sloupky pro volejbal pozinkované, vč.sítě, pouzder a víček, D + M	sada	1,00000	14 200,00	14 200,00
107	R0780	Branka pro m. kopanou, 3 x 2 m, pozinkovaná, vč. sítě a kotvení, D+M	kus	2,00000	14 800,00	29 600,00
108	R0782	Branka florbalová, síť	kus	2,00000	6 120,00	12 240,00
109	R0790	Konstrukce pro streetbal, deska, obroučka pevná, síťka, D+M Ocelová sloupová konstrukce pozinkovaná, bezpečnostní obalení, deska - překližka voděodolná 1050x1800 mm, obroučka lakovaná, síťka.	kus	2,00000	21 600,00	43 200,00
110	R0986A	Plachta pro doskočiště cca 7,3x3,3 m, s úchytkami atyp., D+M	kus	1,00000	6 110,00	6 110,00
111	953943123R00	Osazení kovových předmětů do betonu, 15 kg / kus	kus	2,00000	170,70	341,40
112	R0304	Odrážecí prkno skoku do dálky, ocelový rámeček zároveň pozinkovaný	kus	1,00000	7 440,00	7 440,00
113	R0101	Obruč vrhačského kruhu 2,135 m	kus	1,00000	5 110,00	5 110,00
114	R0102	Břevno vrhačského kruhu	kus	1,00000	5 980,00	5 980,00
115	R0213	Lavička bez opěradla , dodávka a montáž vč. výkopů a základů	kus	8,00000	3 330,00	26 640,00
116	R0212	Odpadkový koš , dodávka a montáž vč. výkopů a základů	kus	2,00000	2 560,00	5 120,00

Celkem

3 871 989,93

Poznámky uchazeče k zadání

