

Dodatek č. 2

ke smlouvě závazku veřejné služby ve veřejné linkové dopravě
v systému Pražské integrované dopravy na roky 2010 až 2019
(linka PID č. 364)

evidenční číslo objednatele-ROPID
evidenční číslo objednatele-obce
evidenční číslo dopravce: 724 02 10

Smluvní strany

1.

Hlavní město Praha

se sídlem orgánů Mariánské náměstí 2, Praha 1
zastoupené

na základě zřizovací listiny vydané Radou hlavního města Prahy usnesením č. 1551 ze dne 12. 12. 2000, ve znění usnesení Zastupitelstva hlavního města Prahy č. 30/41 ze dne 31. 5. 2001, č. 02/25 ze dne 12. 12. 2002 a č. 32/67 ze dne 17. 12. 2009

organizací **ROPID**, Regionálním organizátorem Pražské integrované dopravy
se sídlem Rytířská 10, 110 00 Praha 1,
zapsaná v Registru ekonomických subjektů ČSÚ
IČ: 60437359

město **Říčany**

IČ: 240702

(„objednatel obec“ a „objednatel ROPID“ společně dále jen „objednatelé“)
na straně jedné jako objednatelé

a

2. Dopravní podnik hl. m. Prahy, akciová společnost

se sídlem Sokolovská 217/42, 190 22 Praha 9

uvedená v obchodním rejstříku, vedeném u MS v Praze, odd. B., vložka 847

IČ: 00005886

DIČ: CZ00005886, plátce DPH

bank. spojení: 1930731349/0800

jednající: **Bc. Magdalena Češková, předsdkyně představenstva**

Ing. Jaroslav Stůj, MBA, člen představenstva

(dále jen „dopravce“)

na straně druhé jako dopravce

uzavírají podle zákona č. 111/1994 Sb. tento dodatek ke smlouvě o závazku veřejné služby ve veřejné linkové dopravě v systému Pražské integrované dopravy na roky 2010 až 2019 uzavřené dne 1. 6. 2010

Článek I.

Předmětem tohoto dodatku smlouvy ze dne 2. 12. 2009 je změna čl. VI. smlouvy a změna příloh č. 1, 2, 3, 4, 5, 6, 7 a 8 smlouvy.

Článek II.

Na základě výše uvedeného se smluvní strany dohodly na níže uvedených změnách:

1. Čl. VI., b. 5. se mění a nově zní takto:

„5. Pro rok 2012 se výše ztráty vzniklé plněním ZVS na území SK určí jako rozdíl ceny dopravního výkonu a tržeb, předložených dopravcem v předběžném odborném odhadu prokazatelné ztráty pro rok 2012 vymezených na základě dohody smluvních stran takto:

Cena dopravního výkonu standardního autobusu pro rok 2012 za 1 km v se skládá:

- z ekonomicky oprávněných nákladů vymezených na základě dohody smluvních stran za 1 km ve výši 
- a
- z přiměřeného zisku sníženého na základě dohody smluvních stran, po přihlédnutí k pravidelné obnově vozového parku v předchozích letech, na částku 0,00 Kč na 1 km.

Cena dopravního výkonu standardního autobusu pro rok 2012 za 1 km činí 

Objednatel-obec uhradí podle předběžného odborného odhadu prokazatelné ztráty dopravci úhradu prokazatelné ztráty na zajištění ostatní dopravní obslužnosti na území Středočeského kraje za období 1. 1. - 31. 12. 2012 ve výši:

237 177,90 Kč

vyplácenou zálohově měsíčně ve výši:

19 764,80 Kč

Podíl úhrady prokazatelné ztráty za ODO objednatele-obce je vyčíslen dle přílohy č. 3 této smlouvy.

Pro rok 2012 je celková prokazatelná ztráta vzniklá plněním ZVS nepřekročitelná s výjimkou uvedenou v odst. 14. tohoto článku. Výše této ztráty bude závislá na skutečně ujetých kilometrech ODO dle schválených jízdních řádů za rok 2012.“

2. Čl. VI., b. 6. se mění a nově zní takto:

„6. Platby pro jednotlivé měsíce roku 2012 provedou objednatelé-obce na účet dopravce u bankovního ústavu zálohou vždy do 15. kalendářního dne v běžném kalendářním měsíci na tento běžný kalendářní měsíc. Tento platební kalendář bude uplatňován stejným systémem každoročně.

Nedojde-li k uzavření dodatku dle čl. II. odst. 3. této smlouvy, zavazují se objednatelé-obce platit zálohy ve výši 90 % záloh sjednaných a hrazených dopravci dle tohoto odstavce až do doby uzavření dodatku pro příslušný rok. Smluvní strany se zavazují jednat o uzavření dodatku. Vyrovnání záloh bude provedeno neprodleně po uzavření nového dodatku.

Platby pro jednotlivé měsíce následujících let dle této smlouvy, tj. v letech 2013 – 2019, budou konkretizovány dodatky této smlouvy pro příslušné roky.“

3. V souladu s čl. VI. odst. 13. se z důvodu nepředvídatelného zvýšení ekonomicky oprávněných nákladů v položce pohonné hmoty (nafta) zvyšuje cena dopravního výkonu za rok 2011 o 1,10 Kč za km. Toto zvýšení bylo zapracováno do vyúčtování za rok 2011 a uhrazeno z poskytnutých záloh objednatelů na rok 2011.

4. Smluvní strany se dohodly na změně příloh č. 1, 2, 3, 4, 6, 7 a 8 od 1. 1. 2012 a na změně přílohy č. 5 od 1. 4. 2012.

5. Ostatní ustanovení smlouvy se nemění.

Článek III.

1. Tento dodatek smlouvy nabývá platnosti a účinnosti od 1. 1. 2012.
2. Tento dodatek smlouvy se vyhotovuje ve 4 vyhotoveních, s platností originálu, kdy dopravce obdrží 2 výtisky a ostatní smluvní strany obdrží po 1 výtisku.
3. Přílohy č. 1 „Rozsah provozu“, č. 2 „Tarif PID“, č. 3 „Kalkulace linky“, č. 4 „Platné jízdní řády“, č. 5 „Sazebník postihů“, č. 6 „Seznam vybavení – odbavovací a informační systém“, č. 7 „Výkaz nákladů a tržeb z přepravní činnosti“ a č. 8 „Standard kvality PID“ jsou nedílnou součástí tohoto dodatku.

30-12-2011

V Praze dne
za ROPID:

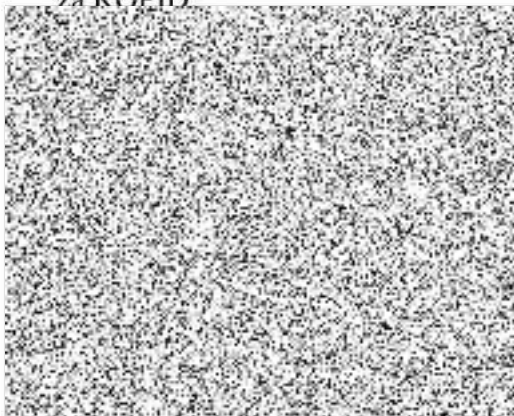

30-12-2011

V Praze dne
za Dopravní podnik hl. m. Prahy, akciovou společností:



Bc. Magdalena Češková Ing. Jaroslav Stůj, MBA
předsedkyně představenstva člen představenstva
(otisk razítka)

12-05-2012

V Praze dne
za město Říčany



starosta
(otisk razítka)

Upřesnění výkonů a rozsahu provozu l. č. 364
(linkové km)

Pracovní den	725,800 km	Platnost od 2. 1. 2012
Sobota	187,600 km	Platnost od 7. 1. 2012
Neděle	140,700 km	Platnost od 1. 1. 2012

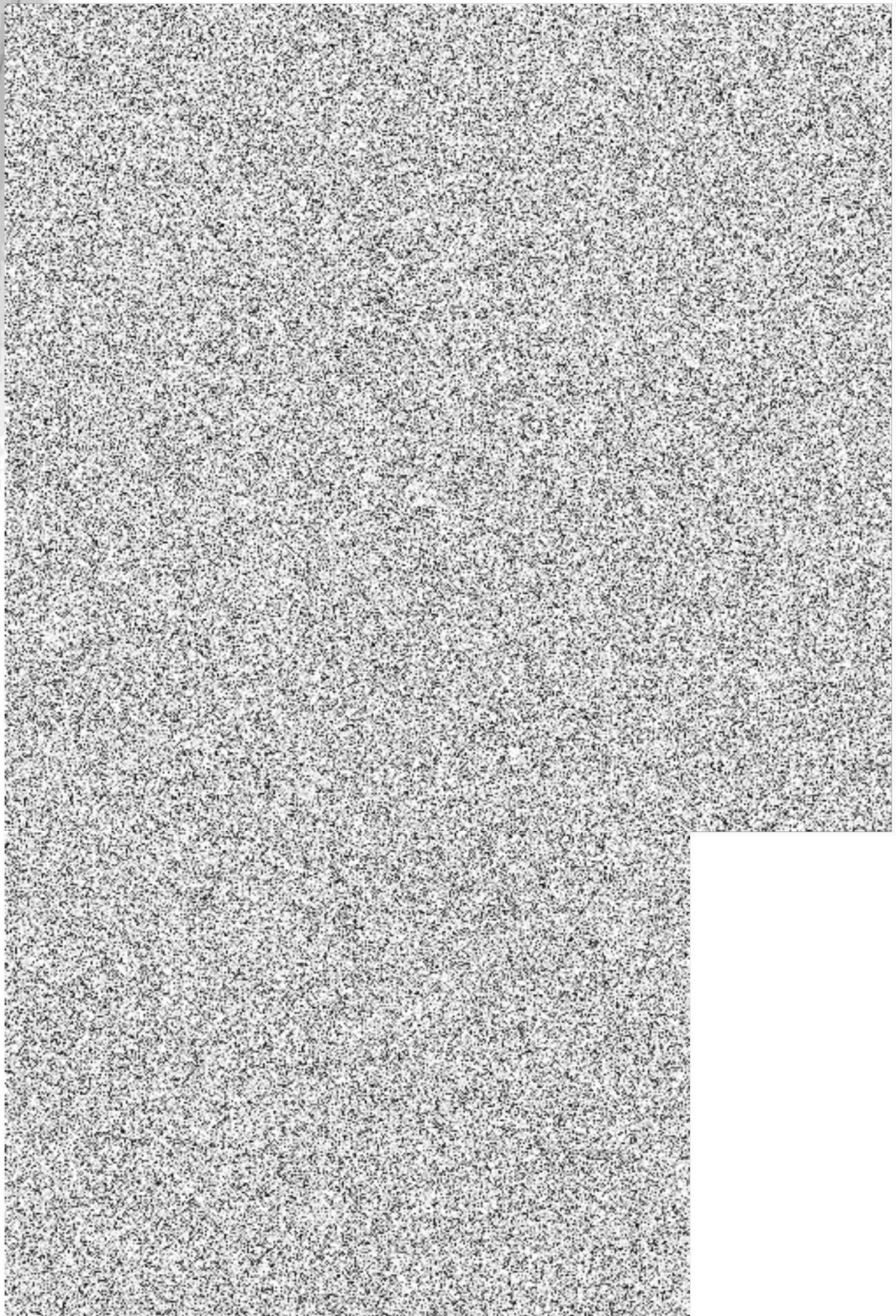

100364

364



PRAŽSKÁ INTEGROVANÁ DOPRAVA (PID)

Městská doprava
Praha

Praha, Depo Hostivař - Doubek

Dopravce: Dopravní podnik hl. m. Prahy, akciová společnost
Sokolovská 217/42, 190 22 Praha 9, tel. 296191817Platí od: 1.1.2012
do: 8.12.2012

Tarifní pásma	1	3	5	7	9	11	13	15	17	19	21	23	25	27	29	31	33	
	✖	✖	✖	Ⓢ	✖	✖	✖	Ⓢ	✖	Ⓢ†	✖	✖	✖	Ⓢ†	✖	†	✖	
DEPO HOSTIVAR ▼	0	5:25	5:55	6:30	6:48	7:28	8:06	9:46	9:50	11:46	12:50	13:46	14:48	15:48	15:50	16:48	17:50	17:50
x Malešická továrna	0	5:26	5:57	6:32	6:49	7:30	8:08	9:48	9:51	11:48	12:51	13:48	14:50	15:50	15:51	16:50	17:51	17:52
x Na Homoli	0	5:27	5:58	6:33	6:50	7:31	8:09	9:49	9:52	11:49	12:52	13:49	14:51	15:51	15:52	16:51	17:52	17:53
x Průmyslová	0	5:28	5:59	6:34	6:51	7:32	8:10	9:50	9:53	11:50	12:53	13:50	14:52	15:52	15:53	16:52	17:53	17:54
x Ústřední	0	5:30	6:01	6:36	6:52	7:34	8:12	9:52	9:55	11:52	12:55	13:52	14:54	15:54	15:55	16:54	17:55	17:56
x Kutnohorská	0	5:31	6:02	6:37	6:53	7:35	8:13	9:53	9:56	11:53	12:56	13:53	14:55	15:55	15:56	16:55	17:56	17:57
x Dolnoměcholupská	0	5:32	6:03	6:38	6:54	7:36	8:14	9:54	9:57	11:54	12:57	13:54	14:56	15:56	15:57	16:56	17:57	17:58
Dolní Měcholupy	B	5:33	6:04	6:39	6:55	7:37	8:15	9:55	9:58	11:55	12:58	13:55	14:57	15:57	15:58	16:57	17:58	17:59
x Průmstav	B	5:35	6:06	6:41	6:57	7:39	8:17	9:57	10:00	11:57	13:00	13:57	14:59	15:59	16:00	16:59	18:00	18:01
x Fruta	B	5:36	6:07	6:42	6:58	7:40	8:18	9:58	10:01	11:58	13:01	13:58	15:00	16:00	16:01	17:00	18:01	18:02
x Na Vrchách	B	5:38	6:09	6:44	6:59	7:42	8:20	10:00	10:02	12:00	13:02	14:00	15:02	16:02	16:02	17:02	18:02	18:03
Picassova	B	5:40	6:11	6:46	7:00	7:44	8:22	10:02	10:04	12:02	13:04	14:02	15:04	16:04	16:04	17:04	18:04	18:05
Nové náměstí	B	5:41	6:12	6:47	7:01	7:45	8:23	10:03	10:05	12:03	13:05	14:03	15:05	16:05	16:05	17:05	18:05	18:06
Uhříněves	B	5:42	6:13	6:48	7:02	7:46	8:24	10:04	10:06	12:04	13:06	14:04	15:06	16:06	16:06	17:06	18:06	18:07
x Uhříněveský hřbitov	B	5:43	6:14	6:49	7:03	7:47	8:25	10:05	10:07	12:05	13:07	14:05	15:07	16:07	16:07	17:07	18:07	18:08
Říčany,prům.areál Černokostecká	1	5:48	6:19	6:54	7:07	7:52	8:30	10:10	10:12	12:10	13:12	14:10	15:12	16:12	16:12	17:12	18:12	18:13
x Říčany,U Větrníku	1	5:49	6:20	6:55	7:08	7:53	8:31	10:11	10:13	12:11	13:13	14:11	15:13	16:13	16:13	17:13	18:13	18:14
Říčany,Pacov	1	5:54	6:25	7:00	7:12	7:58	8:36	10:16	10:18	12:16	13:18	14:16	15:18	16:18	16:18	17:18	18:18	18:19
x Říčany,Pacov,Horní Pacov	1	5:55	6:26	7:01	7:13	7:59	8:37	10:17	10:19	12:17	13:19	14:17	15:19	16:19	16:19	17:19	18:19	18:20
Březí,U křížku	1	5:56	6:27	7:02	7:14	8:00	8:38	10:18	10:20	12:18	13:20	14:18	15:20	16:20	16:20	17:20	18:20	18:21
Říčany,Strašín	1	5:59	6:30	7:05	7:16	8:03	8:41	10:21	10:22	12:21	13:22	14:21	15:23	16:23	16:22	17:23	18:22	18:23
Babice	2	6:01	6:32	7:07	7:18	8:05	8:43	10:23	10:24	12:23	13:24	14:23	15:25	16:25	16:24	17:25	18:24	18:25
x Babice,U hřiště	2	6:02	6:33	7:08	7:19	8:06	8:44	10:24	10:25	12:24	13:25	14:24	15:26	16:26	16:25	17:26	18:25	18:26
Babice,Babičky	2	6:03	6:34	7:09	7:20	8:07	8:45	10:25	10:26	12:25	13:26	14:25	15:27	16:27	16:26	17:27	18:26	18:27
DOUBEK	2	6:06	6:37	7:12	7:22	8:10	8:48	10:28	10:28	12:28	13:28	14:28	15:30	16:30	16:28	17:30	18:28	18:29

Pokračování	Tarifní pásma	35	37	39
		✖	✖	✖
DEPO HOSTIVAR ▼	0	18:48	20:48	22:48
x Malešická továrna	0	18:49	20:49	22:49
x Na Homoli	0	18:50	20:50	22:50
x Průmyslová	0	18:51	20:51	22:51
x Ústřední	0	18:53	20:53	22:52
x Kutnohorská	0	18:54	20:54	22:53
x Dolnoměcholupská	0	18:55	20:55	22:54
Dolní Měcholupy	B	18:56	20:56	22:55
x Průmstav	B	18:58	20:58	22:57
x Fruta	B	18:59	20:59	22:58
x Na Vrchách	B	19:00	21:00	22:59
Picassova	B	19:02	21:01	23:00
Nové náměstí	B	19:03	21:02	23:01
Uhříněves	B	19:04	21:03	23:02
x Uhříněveský hřbitov	B	19:05	21:04	23:03
Říčany,prům.areál Černokostecká	1	19:10	21:08	23:07
x Říčany,U Větrníku	1	19:11	21:09	23:08
Říčany,Pacov	1	19:16	21:13	23:12
x Říčany,Pacov,Horní Pacov	1	19:17	21:14	23:13
Březí,U křížku	1	19:18	21:15	23:14
Říčany,Strašín	1	19:20	21:17	23:16
Babice	2	19:22	21:19	23:18
x Babice,U hřiště	2	19:23	21:20	23:19
Babice,Babičky	2	19:24	21:21	23:20
DOUBEK	2	19:26	21:23	23:22

Zastávky v tarifních pásmech 0 a B jsou na území hl.m. Prahy.

Informace o provozu PID na tel.: 296 19 18 17; na internetu: www.ropid.cz

x na znamení

✖ jede v pracovních dnech

Ⓢ jede v sobotu

† jede v nedělí a ve státem uznané svátky

Platí smluvní přepravní podmínky a Tarif PID. Jízda s předem zakoupenou jízdenkou.

Doplňkový prodej jízdenek bez přírážky u řidiče.

Území hl. m. Prahy se počítá jako 4 tarifní pásma.

100364

364



PRAŽSKÁ INTEGROVANÁ DOPRAVA (PID)

Městská doprava

Praha



Praha, Depo Hostivař - Doubek

Dopravce: Dopravní podnik hl. m. Prahy, akciová společnost
Sokolovská 217/42, 190 22 Praha 9, tel. 296191817Platí od: 1.1.2012
do: 8.12.2012

Opačný směr	Tarifní pásmo	2	4	6	8	10	12	14	16	18	20	22	24	26	28	30	32	34
DOUBEK	2	4:52	5:52	6:22	6:52	7:22	7:36	8:19	9:34	10:34	10:34	12:34	13:34	14:53	15:53	16:34	16:53	18:02
Babice, Babičky	2	4:55	5:55	6:25	6:55	7:25	7:39	8:22	9:37	10:37	10:37	12:37	13:37	14:56	15:56	16:37	16:56	18:05
x Babice, U hřiště	2	4:56	5:56	6:26	6:56	7:26	7:40	8:23	9:38	10:38	10:38	12:38	13:38	14:57	15:57	16:38	16:57	18:06
Babice	2	4:57	5:57	6:27	6:57	7:27	7:41	8:24	9:39	10:39	10:39	12:39	13:39	14:58	15:58	16:39	16:58	18:07
Říčany, Strašín	1	4:59	5:59	6:29	6:59	7:29	7:43	8:26	9:41	10:41	10:41	12:41	13:41	15:00	16:00	16:41	17:00	18:09
Břeží, U křížku	1	5:01	6:02	6:32	7:02	7:32	7:45	8:29	9:44	10:43	10:44	12:44	13:43	15:03	16:03	16:43	17:03	18:11
x Říčany, Pacov, Horní Pacov	1	5:02	6:03	6:33	7:03	7:33	7:46	8:30	9:45	10:44	10:45	12:45	13:44	15:04	16:04	16:44	17:04	18:12
Říčany, Pacov	1	5:03	6:04	6:34	7:04	7:34	7:47	8:31	9:46	10:45	10:46	12:46	13:45	15:05	16:05	16:45	17:05	18:13
x Říčany, U Větrníku	1	5:07	6:08	6:38	7:08	7:38	7:50	8:35	9:50	10:49	10:50	12:50	13:49	15:09	16:09	16:49	17:09	18:17
Říčany, prům. areál Černokostecká	1	5:08	6:09	6:39	7:09	7:39	7:51	8:36	9:51	10:50	10:51	12:51	13:50	15:10	16:10	16:50	17:10	18:18
x Uhříněveský hřbitov	B	5:13	6:14	6:44	7:14	7:44	7:55	8:41	9:56	10:55	10:56	12:56	13:55	15:15	16:15	16:55	17:15	18:23
Uhříněves	B	5:15	6:16	6:46	7:16	7:46	7:57	8:43	9:58	10:57	10:58	12:58	13:57	15:17	16:17	16:57	17:17	18:25
Nové náměstí	B	5:16	6:17	6:47	7:17	7:47	7:58	8:44	9:59	10:58	10:59	12:59	13:58	15:18	16:18	16:58	17:18	18:26
Picassova	B	5:17	6:18	6:48	7:18	7:48	7:59	8:45	10:00	10:59	11:00	13:00	13:59	15:19	16:19	16:59	17:19	18:27
x Na Vrchách	B	5:18	6:20	6:50	7:20	7:50	8:00	8:47	10:02	11:00	11:02	13:02	14:00	15:21	16:21	17:00	17:21	18:28
x Fruta	B	5:19	6:22	6:52	7:22	7:52	8:01	8:49	10:04	11:01	11:04	13:04	14:01	15:23	16:23	17:01	17:23	18:29
x Průmstav	B	5:20	6:23	6:53	7:23	7:53	8:02	8:50	10:05	11:02	11:05	13:05	14:02	15:24	16:24	17:02	17:24	18:30
Dolní Měcholupy	B	5:22	6:25	6:55	7:25	7:55	8:04	8:52	10:07	11:04	11:07	13:07	14:04	15:26	16:26	17:04	17:26	18:32
x Dolnoměcholupská	0	5:23	6:26	6:56	7:26	7:56	8:05	8:53	10:08	11:05	11:08	13:08	14:05	15:27	16:27	17:05	17:27	18:33
x Kutnohorská	0	5:24	6:27	6:57	7:27	7:57	8:06	8:54	10:09	11:06	11:09	13:09	14:06	15:28	16:28	17:06	17:28	18:34
x Ústřední	0	5:26	6:29	6:59	7:29	7:59	8:08	8:56	10:11	11:08	11:11	13:11	14:08	15:30	16:30	17:08	17:30	18:36
x Průmyslová	0	5:27	6:31	7:01	7:31	8:01	8:09	8:58	10:13	11:09	11:13	13:13	14:09	15:32	16:32	17:09	17:32	18:37
x Na Homoli	0	5:28	6:32	7:02	7:32	8:02	8:10	8:59	10:14	11:10	11:14	13:14	14:10	15:33	16:33	17:10	17:33	18:38
x Malešická továrna	0	5:29	6:33	7:03	7:33	8:03	8:11	9:00	10:15	11:11	11:15	13:15	14:11	15:34	16:34	17:11	17:34	18:39
DEPO HOSTIVAŘ	0	5:31	6:35	7:05	7:35	8:05	8:13	9:02	10:17	11:13	11:17	13:17	14:13	15:36	16:36	17:13	17:36	18:41

Opačný směr	Tarifní pásmo	36	38	40	42
DOUBEK	2	18:34	18:48	19:34	21:34
Babice, Babičky	2	18:37	18:51	19:37	21:37
x Babice, U hřiště	2	18:38	18:52	19:38	21:38
Babice	2	18:39	18:53	19:39	21:39
Říčany, Strašín	1	18:41	18:55	19:41	21:41
Břeží, U křížku	1	18:43	18:57	19:43	21:43
x Říčany, Pacov, Horní Pacov	1	18:44	18:58	19:44	21:44
Říčany, Pacov	1	18:45	18:59	19:45	21:45
x Říčany, U Větrníku	1	18:49	19:03	19:49	21:48
Říčany, prům. areál Černokostecká	1	18:50	19:04	19:50	21:49
x Uhříněveský hřbitov	B	18:55	19:09	19:55	21:53
Uhříněves	B	18:57	19:11	19:57	21:55
Nové náměstí	B	18:58	19:12	19:58	21:56
Picassova	B	18:59	19:13	19:59	21:57
x Na Vrchách	B	19:00	19:14	20:00	21:58
x Fruta	B	19:01	19:15	20:01	21:59
x Průmstav	B	19:02	19:16	20:02	22:00
Dolní Měcholupy	B	19:04	19:18	20:04	22:01
x Dolnoměcholupská	0	19:05	19:19	20:05	22:02
x Kutnohorská	0	19:06	19:20	20:06	22:03
x Ústřední	0	19:08	19:22	20:08	22:04
x Průmyslová	0	19:09	19:23	20:09	22:05
x Na Homoli	0	19:10	19:24	20:10	22:06
x Malešická továrna	0	19:11	19:25	20:11	22:07
DEPO HOSTIVAŘ	0	19:13	19:27	20:13	22:08

Zastávky v tarifních pásmech 0 a B jsou na území hl.m. Prahy.

Platí smluvní přepravní podmínky a Tarif PID. Jízda s předem zakoupenou jízdenkou.

Doplňkový prodej jízdenek bez přirážky u řidiče.

Území hl. m. Prahy se počítá jako 4 tarifní pásma.

Informace o provozu PID na tel.: 296 19 18 17; na internetu: www.ropid.cz

x na znamení

* jede v pracovních dnech

⊙ jede v sobotu

† jede v neděli a ve státem uznané svátky

Soft. CHAPS spol. s r.o.

SAZEBNÍK POSTIHŮ

Dopravce je povinen zaplatit smluvní pokutu ve stanovené výši v Kč za každý zjištěný případ uvedený níže:

1. PROSTOJ A ZÁMĚNA PŘEDEPSANÉHO TYPU VOZIDLA

1a)	nahlášený prostoj na lince; u linek s provozem v tar. pásmu P měsíční součet nahlášených prostojů přesahující 0,2% měsíčního objemu výkonů linky dle JŘ	50,-/km	s n
1b)	nenahlášený prostoj na lince	2 000,- + 200,-/km	s
1c)	nezajištění prvního spoje na lince nebo spoje školní linky dle JŘ	1 500,-	s
1d)	nezajištění posledního spoje na lince dle JŘ	5 000,-	s
1e)	nahlášená nepovolená záměna typu předepsaného vozidla dle VJŘ na spoji	100,-	s*n
1f)	nenahlášená nepovolená záměna typu předepsaného vozidla dle VJŘ na spoji	1 000,-	s1

2. JÍZDNÍ ŘÁD

2a)	předčasný odjezd vozidla ze zastávky s odchylkou v rozmezí od 61 do 240s za každou zastávku	500,-	s1
2b)	předčasný odjezd vozidla ze zastávky s odchylkou vyšší než 240s za každou zastávku	1 000,-	s1
2c)	provozně neodůvodněný pozdní odjezd vozidla z výchozí zastávky o více než 59s	400,-	s1
2d)	zaviněný pozdní odjezd vozidla z nácestné zastávky	400,-	s1
2e)	nezajištění předepsané návaznosti při násl. intervalu spojů navazujících linek do 29 minut	1 000,-	s1
2f)	nezajištění předepsané návaznosti při násl. intervalu spojů navazujících linek 30 minut a více	2 000,-	s1
2g)	neobsloužení zastávky, neumožnění nástupu/výstupu (za každou zastávku), provozně neodůvodněné sjetí z trasy dle licence nebo dopravního opatření	1 000,-	s1
2h)	zastavení vozidla jako 3. či dalšího v pořadí na zastávce bez následného zastavení u označnicku (neumožnění nástupu)	400,-	
2i)	provoz na lince odlišný od platných VJŘ (neplatné VJŘ, neschválené úpravy; nevztahuje se na dispečerské řízení při mimořádných událostech)	5 000,-	

3. POVINNOSTI ŘIDIČE

3a)	nevydání platné jízdenky cestujícímu po převzetí hotovosti, vydání jízdenky v nižší než uhrazené hodnotě, prodání neodebrané jízdenky (vydané jinému cestujícímu), nebo umožnění přepravy cestujících bez řádně zaplaceného jízdného (v případě zjištěného pochybení při kontrole řidiče na žádost dopravce se uplatňuje postih v poloviční výši)	4 000,-	
3b)	nesprávné přepínání tar. pásem řidičem, vydání jízdenky s nesprávným tarifním pásmem	800,-	
3c)	nesprávné stanovení ceny jízdného	800,-	
3d)	nepředložení platného a čitelně vyplněného záznamu o provozu vozidla (či provozního výkazu řidiče tramvaje) k zápisu	1 000,-	
3e)	neoprávněný zásah řidiče do součástí odbavovacího zařízení, informačního systému nebo systému pro sledování polohy vozidla	2 000,-	
3f)	kouření řidiče nebo jiné osoby s vědomím řidiče ve vozidle před výkonem spoje na lince	1 000,-	
3g)	kouření řidiče ve vozidle během výkonu spoje na lince	2 000,-	
3h)	nezajištění doplňkového prodeje jízdenek na spoji linky v tar. pásmu P znemožnění výkonu přepravní kontroly, neuposlechnutí výzvy pověřeného pracovníka kontroly	800,-	z *
3i)	(nevyčkání na žádost pracovníků PK do příjezdu policie, nevyčkání v zastávce na žádost pověřeného pracovníka při provádění zápisu do ZPV a podobné úmyslné překážky v kontrole)	6 000,-	
3j)	řidič nedodrжуje ustanovení SPP či Tarifu PID	2 000,-	
3k)	řidič neumí komunikovat českým nebo slovenským jazykem	2 000,-	
3l)	řidič neumí obsluhovat odbavovací zařízení na výdej jízdenek, pokud je na spoji předepsáno	2 000,-	

4. INFORMAČNÍ SYSTÉM

4a)	závady v označení vozidla přední orientací – číslem linky a cílovou zastávkou (orientace chybí, resp. není funkční nebo není správná; při čitelném náhradním označení platí pozn. *)	1 000,-	
4b)	závady v označení vozidla boční orientací – číslem linky a trasou resp. cílovou zastávkou a vybranými nácestnými zastávkami (orientace chybí, resp. není funkční nebo není správná)	700,-	z *
4c)	závady v označení vozidla zadní orientací – číslem linky (orientace chybí, resp. není funkční nebo není správná)	300,-	z +
4d)	závady v označení pořadovým číslem (chybí, nesprávné nebo nečitelné na jedné či obou stranách)	50,-	
4e)	neosvětlená přední orientace za snížené viditelnosti	500,-	z *
4f)	neosvětlená boční orientace za snížené viditelnosti	200,-	z *
4g)	závady v předepsaném označení vnitřní orientací nebo na vnitřním informačním panelu (chybí, nefunkční nebo nesprávně zobrazující)	500,-	z +
4h)	závady v hlášení zastávek (nehlášení zastávek, více než 3 zast. hlášeny místně nesprávně, nesprávný název zast.)	500,-	z +
4i)	nefunkční vnější hlášení pro nevidomé	500,-	+

5. ODBAVOVACÍ SYSTÉM

5a)	dopravní prostředek není vybaven odbavovacím zařízením schváleného typu (zařízení na výdej jízdenek - je-li předepsáno, označovač jízdenek u každých dveří, zobrazovač času a pásma)	5 000,-	
5b)	závady na zařízení na výdej jízdenek (zařízení nefunguje, nečitelný tisk nebo tisk nesprávných údajů na jízdenky, nefunkční čtečka Opencard)	2 000,-	z *
5c)	závady na označovačích jízdenek (více než 50% označovačů nefunguje nebo opakovaně nefungující označovač, nečitelný tisk nebo tisk nesprávných údajů)	2 000,-	z *
5d)	tisk na jízdence je s odchylkou času větší než 3 minuty	1 000,-	
5e)	závady na zobrazovači času a tarifního pásma (zobrazovač nefunguje nebo zobrazuje nesprávné údaje)	500,-	z +
5f)	použití neschváleného druhu papíru do odbavovacího zařízení na výdej jízdenek	1 000,-	
5g)	použití neschváleného druhu a barvy barvicí pásky do označovače jízdenek	1 000,-	

6. VOZIDLO

6a)	vozidlo není čitelně označeno přidělenými jedinečnými evidenčními čísly (zvenčí na každé straně vozidla, uvnitř v přední části na místě viditelném z prostoru pro cestující, kontrastní provedení číslic vůči podkladu)	1 500,-	
6b)	vozidlo není označeno obchodním jménem dopravce - držitele licence	1 500,-	
6c)	ve vozidle není umístěn platný výňatek ze SPP nebo Tarifu PID	1 000,-	
6d)	ve vozidle není prostor vyhrazený pro dětský kočárek	2 000,-	
6e)	nezajištění přístupnosti garantovaného nízkopodlažního vozidla pro invalidní vozík (nefunkčnost plošiny, odmítnutí obslužení plošiny řidičem)	2 000,-	
6f)	ve vozidle není u každých dveří v max. výšce 1,5 m nad úrovní podlahy tlačítko signalizace STOP, nebo není funkční (kromě 1. dveří vozidel zajišťujících provoz převážně ve vnějších tar. pásmech)	1 000,-	+
6g)	ve vozidle zajišťujícím převážně provoz linek v tar. pásmu P není v prostoru pro cestující signalizační světlo STOP, nebo není funkční	1 000,-	+
6h)	vozidlo není při výjezdu na linku (začátek pořadí) zvenku i zevnitř čisté (s výjimkou mrazivých dnů), nebo z důvodu znečištění nejsou čitelné informační prvky či evidenční číslo	500,-	
6i)	ve vozidle není zajištěna tepelná pohoda (v zimním období nefunkční nebo nezapnuté topení ve vozidle)	500,-	
6j)	sedadla určená pro cestující jsou neoprávněně vyhrazena nebo zabrána věcmi řidiče	500,-	
6k)	závady ve výbavě vozidla ohrožující bezpečnost cestujících (např. nezajištěné dveře, neupevněné sedačky, nezajištěné nebo chybějící úchyty pro cestující)	5 000,-	
6l)	neschválená reklama na vozidle nebo uvnitř vozidla (v rozporu s ustanovením smlouvy)	2 000,-	

7. ZASTÁVKA

7a)	na zastávce není umístěn schválený zastávkový označnick	3 000,-	3
7b)	závady v označení zastávky symbolem zast., názvem, příp. charakterem zastávky a čísly linek	1 000,-	20
7c)	závady ve vývěsu JŘ a základních informací o Tarifu PID	1 000,-	3
7d)	zastávkové JŘ nejsou chráněny proti povětrnostním vlivům	300,-	20
7e)	neprovedení aktualizace zastávkových JŘ nejpozději k prvnímu dni platnosti změny (uplatňuje se souhrnně za celou linku při chybějících platných JŘ na více než 50% zastávek linky)	10 000,-	

Pozn.:

s	v případě vybavení všech vozidel nahlášených v evidenci ROPID zařízením pro sledování polohy kompatibilním pro systém sledování MPV NET je uplatňována sazba snížená o 25%
s1	v případě sledování polohy vozidla zařízením kompatibilním pro systém sledování MPV NET na konkrétním spoji, k němuž se vztahuje postih, je uplatňována sazba snížená o 25%
n	v případě nahlášení prostoje nebo záměny vozidla objednateli nejpozději v následující prac. den do 9 hod.; při pozdějším nahlášení budou prostoje nebo záměny vozidel brány jako nenahlášené
z	řidič je povinen poruchu či jinou zjištěnou skutečnost zapsat včetně času zjištění do ZPV (bezodkladně na nejbližším vhodném místě)
*	postih se neuplatňuje při odstranění závady (resp. výměny vozidla) na nejbližším vhodném místě, nejpozději do 60 min., příp. do oběžné doby linky, je-li vyšší
+	v případě poruchy zařízení lze se závadou bez postihu pokračovat jen do konce výkonu
3	postih se neuplatňuje při odstranění závady do 3 pracovních dnů
20	postih se neuplatňuje při odstranění závady do 20 pracovních dnů

