

Dodatek č. 1

ke smlouvě závazku veřejné služby ve veřejné linkové dopravě v systému Pražské integrované dopravy na roky 2010 až 2019 (linka PID č. 364)

evidenční číslo objednatele-ROPID
evidenční číslo objednatele-obce
evidenční číslo dopravce: 724 01 10

Smluvní strany

1.

Hlavní město Praha

se sídlem orgánů Mariánské náměstí 2, Praha 1
zastoupené

na základě zřizovací listiny vydané Radou hlavního města Prahy usnesením č. 1551 ze dne 12. 12. 2000, ve znění usnesení Zastupitelstva hlavního města Prahy č. 30/41 ze dne 31. 5. 2001, č. 02/25 ze dne 12. 12. 2002 a č. 32/67 ze dne 17. 12. 2009

organizací **ROPID**, Regionálním organizátorem Pražské integrované dopravy
se sídlem Rytířská 10, 110 00 Praha 1,
zapsaná v Registru ekonomických subjektů ČSÚ
IČ: 60437359

město Říčany

IČ: 240702

bank. spojení: č.ú. 724-201/0100

(„objednatel obec“ a „objednatel ROPID“ společně dále jen „objednatelé“)
na straně jedné jako objednatelé

a

2. Dopravní podnik hl. m. Prahy, akciová společnost

se sídlem Sokolovská 217/42, 190 22 Praha 9

uvedená v obchodním rejstříku, vedeném u MS v Praze, odd. B., vložka 847

IČ: 00005886

DIČ: CZ00005886, plátce DPH

bank. spojení: 1930731349/0800

jednající: **Ing. Davidem Vodrážkou, předsedou představenstva**

Ing. Martinem Dvořákem, členem představenstva

(dále jen „dopravce“)

na straně druhé jako dopravce

uzavírají podle zákona č. 111/1994 Sb. tento dodatek ke smlouvě o závazku veřejné služby ve veřejné linkové dopravě v systému Pražské integrované dopravy na roky 2010 až 2019 uzavřené dne 1. 6. 2010

Článek I.

Předmětem tohoto dodatku smlouvy ze dne 1. 6. 2010 je změna čl. VI. smlouvy a změna příloh č. 1, 2, 3, 4, 7 a 8 smlouvy od 1. 1. 2011.

Článek II.

Na základě výše uvedeného se smluvní strany dohodly na níže uvedených změnách:

1. Čl. VI., odst. 5. se mění a nově zní takto:

- „5. Pro rok 2011 se výše ztráty vzniklé plněním ZVS na území SK určí jako rozdíl ceny dopravního výkonu a tržeb, předložených dopravcem v předběžném odborném odhadu prokazatelné ztráty pro rok 2011 vymezených na základě dohody smluvních stran takto:

Cena dopravního výkonu pro rok 2011 za 1 km v se skládá:

- z ekonomicky oprávněných nákladů vymezených na základě dohody smluvních stran za 1 km ve výši [redacted]
- a
- z přiměřeného zisku na obnovu vozového parku a investic souvisejících s provozováním veřejné linkové osobní dopravy sníženého na základě dohody smluvních stran, po přihlédnutí k pravidelné obnově vozového parku v předchozích letech, na částku 0,00 Kč na 1 km.

Cena dopravního výkonu pro rok 2011 za 1 km činí [redacted]

Objednatel-obec uhradí podle předběžného odborného odhadu prokazatelné ztráty dopravci úhradu prokazatelné ztráty na zajištění ostatní dopravní obslužnosti na území Středočeského kraje za období 1. 1. - 31. 12. 2011 ve výši: 237 143,60 Kč

vyplácenou zálohově měsíčně ve výši: 19 762,00 Kč

Podíl úhrady prokazatelné ztráty za ODO objednatele-obce je vyčíslen dle přílohy č. 3 této smlouvy.

Pro rok 2011 je celková prokazatelná ztráta vzniklá plněním ZVS nepřekročitelná s výjimkou uvedenou v odst. 14. tohoto článku. Výše této ztráty bude závislá na skutečně ujetých kilometrech ODO dle schválených jízdních řádů za rok 2011.“

2. Čl. VI., odst. 6. se mění a nově zní takto:

- „6. Platby pro jednotlivé měsíce roku 2011 provedou objednatelé-obce na účet dopravce u bankovního ústavu zálohou vždy do 15. kalendářního dne v běžném kalendářním měsíci na tento běžný kalendářní měsíc. Tento platební kalendář bude uplatňován stejným systémem každoročně.

Nedojde-li k uzavření dodatku dle čl. II. odst. 3. této smlouvy, zavazují se objednatelé-obce platit zálohy ve výši 90 % záloh sjednaných a hrazených dopravci dle tohoto odstavce až do doby uzavření dodatku pro příslušný rok. Smluvní strany se zavazují jednat o uzavření dodatku. Vyrovnaní záloh bude provedeno neprodleně po uzavření nového dodatku.

Platby pro jednotlivé měsíce následujících let dle této smlouvy, tj. v letech 2012 – 2019, budou konkretizovány dodatky této smlouvy pro příslušné roky.“

3. V souladu s čl. VI. odst. 13. se z důvodu nepředvídatelného zvýšení ekonomicky oprávněných nákladů v položce pohonné hmoty (nafta) zvyšuje cena dopravního výkonu za rok 2010 o 1 Kč

za km. Toto zvýšení bylo zapracováno do vyúčtování za rok 2010 a uhrazeno z poskytnutých záloh objednatelů na rok 2010.

4. Smluvní strany se dohodly na změně příloh č. 1, 2, 3, 4, 7 a 8.
5. Ostatní ustanovení smlouvy se nemění.

Článek III.

1. Tento dodatek smlouvy nabývá platnosti a účinnosti od 1. 1. 2011.
2. Tento dodatek smlouvy se vyhotovuje ve 4 vyhotoveních, s platností originálu, kdy dopravce obdrží 2 výtisky a ostatní smluvní strany obdrží po 1 výtisku.
3. Přílohy č. 1 „Rozsah provozu“, č. 2 „Tarif PID“, č. 3 „Kalkulace linky“, č. 4 „Platné jízdní řády“, č. 7 „Výkaz nákladů a tržeb z přepravní činnosti“ a č. 8 „Standard kvality PID“ jsou nedílnou součástí tohoto dodatku.

V Praze dne 14-02-2011
za ROPID:



V Praze dne 22-12-2010
za Dopravní podnik hl. m. Prahy, akciovou společností:



Ing. David Vodrážka / Ing. Martin Dvořák
předseda představenstva / člen představenstva
(otisk razítka)



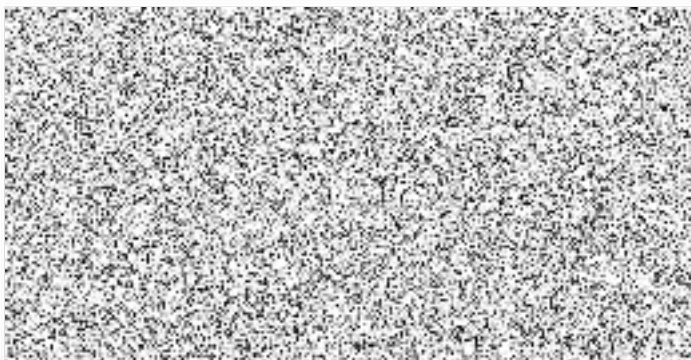

V Praze dne 21.3.2011
za město Říčany

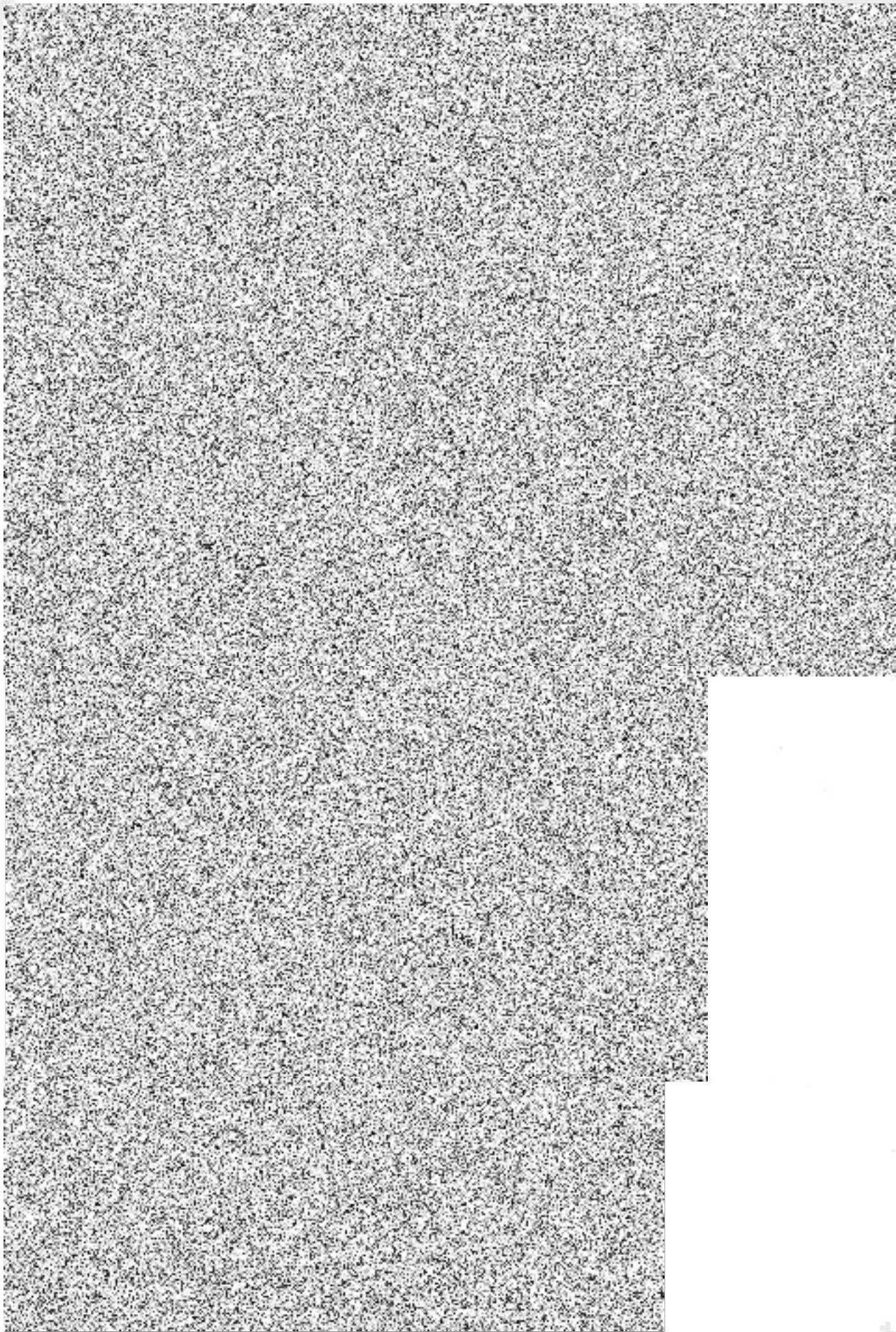

Upřesnění výkonů a rozsahu provozu l. č. 364
(linkové km)

Pracovní den	725,800 km	Platnost od 3. 1. 2011
Sobota	187,600 km	Platnost od 8. 1. 2011
Neděle	140,700 km	Platnost od 1. 1. 2011



100364 364		PRAŽSKÁ INTEGROVANÁ DOPRAVA (PID) Městská doprava Praha 		Praha, Depo Hostivař - Doubek 													Dopravce: Dopravní podnik hl. m. Prahy, akciová společnost Sokolovská 217/42, 190 22 Praha 9, tel. 296191817				Platí od: 3.1.2011 do: 31.12.2011			
Tarifní pásma		1	3	5	7	9	11	13	15	17	19	21	23	25	27	29	31	33						
DEPO HOSTIVÁŘ ▾	0	5:25	5:55	6:30	6:48	7:28	8:06	9:46	9:50	11:46	12:50	13:46	14:48	15:48	15:50	16:48	17:50	17:55						
x Malešická továrna	0	5:26	5:57	6:32	6:49	7:30	8:08	9:48	9:51	11:48	12:51	13:48	14:50	15:50	15:51	16:50	17:51	17:55						
Na Homoli	0	5:27	5:58	6:33	6:50	7:31	8:09	9:49	9:52	11:49	12:52	13:49	14:51	15:51	15:52	16:51	17:52	17:55						
x Průmyslová	0	5:28	5:59	6:34	6:51	7:32	8:10	9:50	9:53	11:50	12:53	13:50	14:52	15:52	15:53	16:52	17:53	17:55						
Ústřední	0	5:29	6:01	6:36	6:52	7:34	8:12	9:52	9:55	11:52	12:55	13:52	14:54	15:54	15:55	16:54	17:55	17:55						
x Kutnohorská	0	5:30	6:02	6:37	6:53	7:35	8:13	9:53	9:56	11:53	12:56	13:53	14:55	15:55	15:56	16:55	17:56	17:55						
x Dolnoměcholupská	0	5:31	6:03	6:38	6:54	7:36	8:14	9:54	9:57	11:54	12:57	13:54	14:56	15:56	15:57	16:56	17:57	17:55						
Dolní Měcholupy	B	5:32	6:04	6:39	6:55	7:37	8:15	9:55	9:58	11:55	12:58	13:55	14:57	15:57	15:58	16:57	17:58	17:55						
x Průmstav	B	5:34	6:06	6:41	6:57	7:39	8:17	9:57	10:00	11:57	13:00	13:57	14:59	15:59	16:00	16:59	18:00	18:00						
x Fruta	B	5:35	6:07	6:42	6:58	7:40	8:18	9:58	10:01	11:58	13:01	13:58	15:00	16:00	16:01	17:00	18:01	18:00						
x Na Vrchách	B	5:37	6:09	6:44	6:59	7:42	8:20	10:00	10:02	12:00	13:02	14:00	15:02	16:02	16:02	17:02	18:02	18:00						
Picassova	B	5:39	6:11	6:46	7:00	7:44	8:22	10:02	10:04	12:02	13:04	14:02	15:04	16:04	16:04	17:04	18:04	18:00						
Nové náměstí	B	5:40	6:12	6:47	7:01	7:45	8:23	10:03	10:05	12:03	13:05	14:03	15:05	16:05	16:05	17:05	18:05	18:00						
Uhřetěves	B	5:41	6:13	6:48	7:02	7:46	8:24	10:04	10:06	12:04	13:06	14:04	15:06	16:06	16:06	17:06	18:06	18:00						
x Uhřetěveský hřbitov	B	5:42	6:14	6:49	7:03	7:47	8:25	10:05	10:07	12:05	13:07	14:05	15:07	16:07	16:07	17:07	18:07	18:00						
Říčany, prům. areál Černokostelecká	1	5:47	6:19	6:54	7:07	7:52	8:30	10:10	10:12	12:10	13:12	14:10	15:12	16:12	16:12	17:12	18:12	18:11						
x Říčany, U Větrníku	1	5:48	6:20	6:55	7:08	7:53	8:31	10:11	10:13	12:11	13:13	14:11	15:13	16:13	16:13	17:13	18:13	18:11						
Říčany, Pacov	1	5:53	6:25	7:00	7:12	7:58	8:36	10:16	10:18	12:16	13:18	14:16	15:18	16:18	16:18	17:18	18:18	18:11						
x Říčany, Pacov, Horní Pacov	1	5:54	6:26	7:01	7:13	7:59	8:37	10:17	10:19	12:17	13:19	14:17	15:19	16:19	16:19	17:19	18:19	18:20						
Březí, U křížku	1	5:55	6:27	7:02	7:14	8:00	8:38	10:18	10:20	12:18	13:20	14:18	15:20	16:20	16:20	17:20	18:20	18:21						
Říčany, Strašín	1	5:58	6:30	7:05	7:16	8:03	8:41	10:21	10:22	12:21	13:22	14:21	15:23	16:23	16:22	17:23	18:22	18:23						
Babice	2	6:00	6:32	7:07	7:18	8:05	8:43	10:23	10:24	12:23	13:24	14:23	15:25	16:25	16:24	17:25	18:24	18:25						
x Babice, U hřiště	2	6:01	6:33	7:08	7:19	8:06	8:44	10:24	10:25	12:24	13:25	14:24	15:26	16:26	16:25	17:26	18:25	18:26						
Babice, Babičky	2	6:02	6:34	7:09	7:20	8:07	8:45	10:25	10:26	12:25	13:26	14:25	15:27	16:27	16:26	17:27	18:26	18:27						
DOUBEK	2	6:05	6:37	7:12	7:22	8:10	8:48	10:28	10:28	12:28	13:28	14:28	15:30	16:30	16:28	17:30	18:28	18:29						
Pokračování	Tarifní pásma	35	37	39																				
		✖	✖	✖																				
DEPO HOSTIVÁŘ ▾	0	18:48	20:48	22:48																				
x Malešická továrna	0	18:49	20:49	22:49																				
Na Homoli	0	18:50	20:50	22:50																				
x Průmyslová	0	18:51	20:51	22:51																				
Ústřední	0	18:53	20:53	22:52																				
x Kutnohorská	0	18:54	20:54	22:53																				
x Dolnoměcholupská	0	18:55	20:55	22:54																				
Dolní Měcholupy	B	18:56	20:56	22:55																				
x Průmstav	B	18:58	20:58	22:57																				
x Fruta	B	18:59	20:59	22:58																				
x Na Vrchách	B	19:00	21:00	22:59																				
Picassova	B	19:02	21:01	23:00																				
Nové náměstí	B	19:03	21:02	23:01																				
Uhřetěves	B	19:04	21:03	23:02																				
x Uhřetěveský hřbitov	B	19:05	21:04	23:03																				
Říčany, prům. areál Černokostelecká	1	19:10	21:08	23:07																				
x Říčany, U Větrníku	1	19:11	21:09	23:08																				
Říčany, Pacov	1	19:16	21:13	23:12																				
x Říčany, Pacov, Horní Pacov	1	19:17	21:14	23:13																				
Březí, U křížku	1	19:18	21:15	23:14																				
Říčany, Strašín	1	19:20	21:17	23:16																				
Babice	2	19:22	21:19	23:18																				
x Babice, U hřiště	2	19:23	21:20	23:19																				
Babice, Babičky	2	19:24	21:21	23:20																				
DOUBEK	2	19:26	21:23	23:22																				
Zastávky v tarifních pásmech 0 a B jsou na území hl.m. Prahy.																								
Informace o provozu PID na tel.: 296 19 18 17; na internetu: www.ropid.cz																								
x na znamení																								
✖ jede v pracovních dnech																								
⊗ jede v sobotu																								
† jede v neděli a ve státem uznané svátky																								
Platí smluvní přepravní podmínky a Tarif PID. Jízda s předem zakoupenou jízdenkou. Doplňkový prodej jízdenek bez přírážky u řidiče. Území hl. m. Prahy se počítá jako 4 tarifní pásma.																								
Soft. CHAPS spol. s r.o.																								

100364

364



PRAŽSKÁ INTEGROVANÁ DOPRAVA (PID)

Městská doprava

Praha

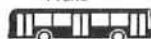

Praha, Depo Hostivař - Doubek

Dopravce: Dopravní podnik hl. m. Prahy, akciová společnost
Sokolovská 217/42, 190 22 Praha 9, tel. 256191817Platí od: 3.1.2011
do: 31.12.2011

Operační směr	Tarifní pásmo	2	4	6	8	10	12	14	16	18	20	22	24	26	28	30	32	34
DOUBEK	2	4:57	5:52	6:22	6:52	7:22	7:36	8:19	9:34	10:34	10:34	12:34	13:34	14:53	15:53	16:34	16:53	18:02
Babice, Babičky	2	5:00	5:55	6:25	6:55	7:25	7:39	8:22	9:37	10:37	10:37	12:37	13:37	14:56	15:56	16:37	16:56	18:05
x Babice, U hřiště	2	5:01	5:56	6:26	6:56	7:26	7:40	8:23	9:38	10:38	10:38	12:38	13:38	14:57	15:57	16:38	16:57	18:06
Babice	2	5:02	5:57	6:27	6:57	7:27	7:41	8:24	9:39	10:39	10:39	12:39	13:39	14:58	15:58	16:39	16:58	18:07
Říčany, Strašín	1	5:04	5:59	6:29	6:59	7:29	7:43	8:26	9:41	10:41	10:41	12:41	13:41	15:00	16:00	16:41	17:00	18:09
Břeží, U křížku	1	5:06	6:02	6:32	7:02	7:32	7:45	8:29	9:44	10:43	10:44	12:44	13:43	15:03	16:03	16:43	17:03	18:11
x Říčany, Pacov, Horní Pacov	1	5:07	6:03	6:33	7:03	7:33	7:46	8:30	9:45	10:44	10:45	12:45	13:44	15:04	16:04	16:44	17:04	18:12
Říčany, Pacov	1	5:08	6:04	6:34	7:04	7:34	7:47	8:31	9:46	10:45	10:46	12:46	13:45	15:05	16:05	16:45	17:05	18:13
x Říčany, U Větrníku	1	5:11	6:08	6:38	7:08	7:38	7:50	8:35	9:50	10:49	10:50	12:50	13:49	15:09	16:09	16:49	17:09	18:17
Říčany, prům. areál Černokostecká	1	5:12	6:09	6:39	7:09	7:39	7:51	8:36	9:51	10:50	10:51	12:51	13:50	15:10	16:10	16:50	17:10	18:18
x Uhřetěveský hřbitov	B	5:16	6:14	6:44	7:14	7:44	7:55	8:41	9:56	10:55	10:56	12:56	13:55	15:15	16:15	16:55	17:15	18:23
Uhřetěves	B	5:18	6:16	6:46	7:16	7:46	7:57	8:43	9:58	10:57	10:58	12:58	13:57	15:17	16:17	16:57	17:17	18:25
Nové náměstí	B	5:19	6:17	6:47	7:17	7:47	7:58	8:44	9:59	10:58	10:59	12:59	13:58	15:18	16:18	16:58	17:18	18:26
Picassova	B	5:20	6:18	6:48	7:18	7:48	7:59	8:45	10:00	10:59	11:00	13:00	13:59	15:19	16:19	16:59	17:19	18:27
x Na Vrchách	B	5:21	6:20	6:50	7:20	7:50	8:00	8:47	10:02	11:00	11:02	13:02	14:00	15:21	16:21	17:00	17:21	18:28
x Fruta	B	5:22	6:22	6:52	7:22	7:52	8:01	8:49	10:04	11:01	11:04	13:04	14:01	15:23	16:23	17:01	17:23	18:29
x Průmstav	B	5:23	6:23	6:53	7:23	7:53	8:02	8:50	10:05	11:02	11:05	13:05	14:02	15:24	16:24	17:02	17:24	18:30
Dolní Měcholupy	B	5:24	6:25	6:55	7:25	7:55	8:04	8:52	10:07	11:04	11:07	13:07	14:04	15:26	16:26	17:04	17:26	18:32
x Dolnoměcholupská	0	5:25	6:26	6:56	7:26	7:56	8:05	8:53	10:08	11:05	11:08	13:08	14:05	15:27	16:27	17:05	17:27	18:33
x Kutnohorská	0	5:26	6:27	6:57	7:27	7:57	8:06	8:54	10:09	11:06	11:09	13:09	14:06	15:28	16:28	17:06	17:28	18:34
Ústřední	0	5:27	6:29	6:59	7:29	7:59	8:08	8:56	10:11	11:08	11:11	13:11	14:08	15:30	16:30	17:08	17:30	18:36
x Průmyslová	0	5:28	6:31	7:01	7:31	8:01	8:09	8:58	10:13	11:09	11:13	13:13	14:09	15:32	16:32	17:09	17:32	18:37
Na Homoli	0	5:29	6:32	7:02	7:32	8:02	8:10	8:59	10:14	11:10	11:14	13:14	14:10	15:33	16:33	17:10	17:33	18:38
x Malešická továrna	0	5:30	6:33	7:03	7:33	8:03	8:11	9:00	10:15	11:11	11:15	13:15	14:11	15:34	16:34	17:11	17:34	18:39
DEPO HOSTIVAŘ	0	5:32	6:35	7:05	7:35	8:05	8:13	9:02	10:17	11:13	11:17	13:17	14:13	15:36	16:36	17:13	17:36	18:41

Operační směr	Tarifní pásmo	36	38	40	42
DOUBEK	2	18:34	18:48	19:34	21:34
Babice, Babičky	2	18:37	18:51	19:37	21:37
x Babice, U hřiště	2	18:38	18:52	19:38	21:38
Babice	2	18:39	18:53	19:39	21:39
Říčany, Strašín	1	18:41	18:55	19:41	21:41
Břeží, U křížku	1	18:43	18:57	19:43	21:43
x Říčany, Pacov, Horní Pacov	1	18:44	18:58	19:44	21:44
Říčany, Pacov	1	18:45	18:59	19:45	21:45
x Říčany, U Větrníku	1	18:49	19:03	19:49	21:48
Říčany, prům. areál Černokostecká	1	18:50	19:04	19:50	21:49
x Uhřetěveský hřbitov	B	18:55	19:09	19:55	21:53
Uhřetěves	B	18:57	19:11	19:57	21:55
Nové náměstí	B	18:58	19:12	19:58	21:56
Picassova	B	18:59	19:13	19:59	21:57
x Na Vrchách	B	19:00	19:14	20:00	21:58
x Fruta	B	19:01	19:15	20:01	21:59
x Průmstav	B	19:02	19:16	20:02	22:00
Dolní Měcholupy	B	19:04	19:18	20:04	22:01
x Dolnoměcholupská	0	19:05	19:19	20:05	22:02
x Kutnohorská	0	19:06	19:20	20:06	22:03
Ústřední	0	19:08	19:22	20:08	22:04
x Průmyslová	0	19:09	19:23	20:09	22:05
Na Homoli	0	19:10	19:24	20:10	22:06
x Malešická továrna	0	19:11	19:25	20:11	22:07
DEPO HOSTIVAŘ	0	19:13	19:27	20:13	22:08

Zastávky v tarifních pásmech 0 a B jsou na území hl.m. Prahy.

Informace o provozu PID na tel.: 296 19 18 17; na internetu: WWW.ROPID.CZ

x na znamení

* jede v pracovních dnech

⊙ jede v sobotu

† jede v neděli a ve státem uznané svátky

Platí smluvní přepravní podmínky a Tarif PID. Jízda s předem zakoupenou jízdenkou.

Doplňkový prodej jízdenek bez přírázky u řidiče.

Území hl. m. Prahy se počítá jako 4 tarifní pásma.

Soft. CHAPS spol. s r.o.

