

Smlouva o dodávkách a odběru pekařských a cukrářských výrobků

Dodavatel : PAC Hořovice s.r.o.
Provozovna Příbram
Sídlo: 5. května 1137/57, Praha 4 – Nusle, 140 00
IČ: 27459098 DIČ: CZ27459098
zapsána v Obchodním rejstříku u Městského soudu v Praze, oddíl C, vložka 112981
zastoupena : Hanou Hlaváčkovou, - obchodní ředitelkou, na základě plné moci.
bankovní spojení : KB, a.s., č.ú.: 35-7808880217/0100

a

Odběratel : Dětský domov a Školní jídelna Solenice
Sídlo : Solenice 42, 262 63
IČ: 61904406 DIČ: CZ61904406
zápis v Rejstříku škol a školských zařízení s účinností od 27.9.2005, čl. 28147/05-21
zastoupený : Mgr. Olga Vernerová 
Obchodní jméno :
Název provozovny : Dětský Domov a Školní jídelna Solenice
Adresa provozovny : Solenice 42, 262 63
bankovní spojení : 1433211/0100

uzavírají tuto smlouvu

Čl. I Předmět smlouvy

Předmětem smlouvy je zajištění dodávek pekařských a cukrářských výrobků dodavatelem odběrateli.

Čl. II Podmínky dodání výrobků

1. Dodavatel se zavazuje dodat odběrateli výrobky v množství a sortimentu dle jeho objednávek a odběratel se zavazuje objednané výrobky odebrat a v dohodnutém termínu zaplatit.
2. Objednávky musí být dodavateli doručeny nejpozději do 15:00 hod. dne předcházejícímu dni, ve kterém má být dodávka uskutečněna, a to
 - písemně nebo prostřednictvím řidiče dodavatele
 - telefonicky nebo faxem
 - osobněMinimální hodnota závozu musí činit 500,- Kč bez DPH.
3. Čas dodávky je dán časovým harmonogramem rozvozu dodavatele.
Místem dodání výrobků je místo určené odběratelem - **kuchyně**
Fyzické převzetí výrobků bude realizováno osobním převzetím dodávky odběratelem nebo jím pověřenou osobou. Pokud nebude možné uskutečnit osobní převzetí výrobků, je odběratel povinen zajistit takové prostory a podmínky pro předání výrobků, které budou vyhovující jak z hlediska zabezpečení proti odcizení, tak i z hlediska předpisů upravujících nakládání s potravinami.
Osobní převzetí výrobků u dodavatele je možné pouze ve výjimečných případech po vzájemné dohodě.
4. Odběratel je povinen ihned při dodávce vrátit všechny vratné obaly (přepravky).
5. Dodavatel předá odběrateli "přehled výrobků" dle nařízení EU č. 1169/2011.

Čl. III Platební podmínky

1. Cena výrobků, které jsou předmětem této smlouvy, je stanovena ceníky jednotlivých výrobních úseků dodavatele
 - úsek pekárna – příloha 1
 - úsek cukrářských výrobků – příloha 2, jenž jsou nedílnou součástí této smlouvy.
2. Fakturace za dodané výrobky bude jednotlivými fakturačními úseky prováděna dekadně s těmito dohodnutými podmínkami :

Odběrné číslo: Fakturační číslo: Splatnost: **14 dnů**Způsob úhrady: **bankovním převodem**

Doručování faktur elektronicky ve formátu PDF na emailovou adresu určenou zákazníkem, ta je ke dni podpisu smlouvy: dd-solenice@volny.cz

Případnou změnu adresy je odběratel povinen neprodleně nahlásit dodavateli a to písemně na e-mail: p.obchodni@pekarnahorovice.cz

3. V případě nedodržení splatnosti faktur bude z dlužné částky účtován smluvní úrok z prodlení ve výši 0,05% za každý den prodlení.

Čl. IV Slevy

1. Sleva z celkové fakturované ceny dodaných výrobků (bez DPH) bude odběrateli přiznána při současném dodržení těchto podmínek:
 - úhrada faktur za dodané výrobky v termínu splatnosti,
 - splnění limitu odběru výrobků dle odst. 3,
 a to automaticky v první fakturované dekádě následující po dekádě ve které došlo ke splnění limitu. Množstevní slevy se nevztahují na odběratele s individuálním ceníkem.
2. Dodavatel může bez předchozího oznámení slevu odebrat, pokud nebudou odběratelem při dalších odběrech výrobků plněny podmínky dle bodu 1.
3. Limit je stanoven jako součet fakturovaných částek za odebrané zboží (v cenách bez DPH) za tři po sobě jdoucí dekády a to samostatně za jednotlivé fakturační úseky

- úsek pekárna :	odebrané zboží v Kč	sleva
	30 000,-	3%
	45 000,-	5%
	60 000,-	10%
- úsek cukrárna:	30 000,-	3%
	45 000,-	5%
	60 000,-	10%

Dosáhnutá sleva se odběrateli promítne do faktury do I.- III. dekády následujícího měsíce.

Čl.V Reklamacce

1. Dodavatel je povinen dodat výrobky v požadovaném množství a jakosti.
2. Odběratel je povinen při skladování a prodeji jednotlivých dodaných výrobků dodržovat obecně závazné právní předpisy upravující nakládání s potravinami a pokyny uvedené dodavatelem na etiketách u balených výrobků nebo v "Přehledu" u nebalených výrobků.
3. Odběratel má právo reklamace dle příslušných ustanovení Občanského zákoníku. Vady v dodaném množství je odběratel povinen oznámit dodavateli písemně bez zbytečného odkladu, nejpozději do 24 hodin od převzetí zásilky. Vady jakosti je oprávněn reklamovat nejpozději do konce záruční doby reklamovaného výrobku.

4. V případě nesplnění povinnosti stanovené v čl. II odst. 4 této smlouvy pozbývá odběratel právo reklamace.

Čl. VI Platnost smlouvy

Tato smlouva se uzavírá na dobu neurčitou s účinností od : 1.5.2018 - aktualizace
Smlouvu lze ukončit :

1. Písemnou dohodou obou smluvních stran.
2. Jednostranně, bez uvedení důvodů, s výpovědní lhůtou 1 měsíc, která počíná běžet od prvního dne měsíce následujícího po doručení výpovědi.
3. Jednostranně s okamžitou platností v případě hrubého porušení ustanovení této smlouvy.

Čl. VII Závěrečná ustanovení

Tato smlouva se řídí ustanoveními zákona č. 89/2012 Sb., Občanský zákoník, v platném znění, popřípadě dalšími právními předpisy upravujícími závazkové vztahy mezi smluvními stranami.

Smlouva je vyhotovena ve dvou stejnopisech, z nichž každá strana obdrží po jednom.

Smlouva nabývá platnosti dnem podpisu oběma stranami.

Ke dni podpisu smlouvy byly předány - "přehled výrobků" dle zákona č. 110/1997 Sb., živnostenské listy (výpis z obchodního rejstříku) a osvědčení o registraci.

V Příbrami dne: 25.4.2018



Dodavatel:

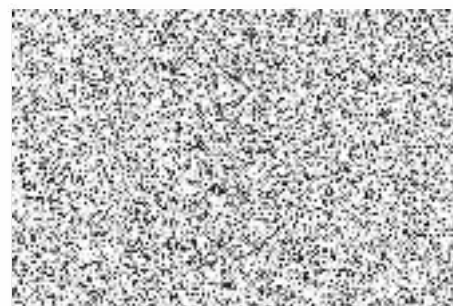

Objednávky:

☎ Pekárna, cukrárna – 318 403 130

☎ fax – 318 622 486

e.mail: p.pekarna@pekarnahorovice.cz

☎ majitel 318 694 322

☎ provozovna

☎ kont.osoba,účetní

Zpracovala:



Schvaluje: Šr