



Evropská unie
Evropský sociální fond
Operační program Zaměstnanost

Dodatek č. 3

k Veřejnoprávní smlouvě

k poskytnutí finanční podpory (dotacc/příspěvku) v rámci projektu „Podpora vybraných druhů sociálních služeb ve Středočeském kraji reg. č. CZ.03.2.60/0.0/0.0/15_005/0001774“ financovaného z Operačního programu Zaměstnanost na poskytování sociální služby, tedy činnosti nebo souboru činností podle zákona č.108/2006 Sb., zajišťujících pomoc a podporu osobám za účelem sociálního začlenění nebo prevence sociálního vyloučení,

na období od 1. 10. 2016 do 31. 12. 2019

evidenční číslo smlouvy poskytovatele:

S-14535/SOC/2016
(dále jen „smlouva“)



I. SMLUVNÍ STRANY

Středočeský kraj

Se sídlem: Zborovská 11, 150 21 Praha 5
IČ: 70891095
DIČ: CZ70891095
Bankovní spojení: Komerční banka
Číslo účtu: 107-5514240207/0100

(dále jen „poskytovatel“)

a

Název příjemce: **Farní charita Beroun**
Se sídlem: Cajthamlova 169, 266 01 Beroun 4 – Zavadilka
Zastoupené: Ing. Petrem Horákem, ředitelem
IČ: 47514329
Bankovní spojení: 
Číslo účtu: 

(dále jen „příjemce“ nebo „poskytovatel sociálních služeb“)



uzavírají ve smyslu článku VII. odst. 2 uzavřené smlouvy v návaznosti na usnesení Zastupitelstva Středočeského kraje č. 120-24/2016/ZK ze dne 19. 9. 2016 tento dodatek ke smlouvě o poskytnutí dotace nebo příspěvku pro poskytovatele sociálních služeb (dále jen „dodatek“).

I.

Úvodní ustanovení

Smluvní strany spolu dne 7. 10. 2016 uzavřely smlouvu o poskytnutí dotace nebo příspěvku pro poskytovatele sociálních služeb č. S-14535/SOC/2016 dle ust. § 1746 odst. 2 zákona č. 89/2012 Sb. občanského zákoníku (dále jen „smlouva“). Předmětem této smlouvy bylo vymezení práv a povinností obou smluvních stran při poskytnutí a použití účelové dotace nebo příspěvku (dále jen „dotace“) pro poskytovatele sociálních služeb, která byla poskytnuta v souladu s podmínkami pro poskytování dotací stanovenými v Metodice Středočeského kraje pro vybrané druhy sociálních služeb v rámci projektu „Podpora vybraných druhů sociálních služeb ve Středočeském kraji, registrační číslo projektu: CZ.03.2.60/0.0/0.0/15_005/0001774“ (dále jen „Metodika“), na základě podmínek určených v „Pravidlech poskytování dotací na vybrané druhy sociálních služeb v rámci projektu „Podpora vybraných druhů sociálních služeb ve Středočeském kraji reg. č. CZ.03.2.60/0.0/0.0/15_005/0001774“ (dále jen „Pravidla“), v souladu s Vyhlášením dotačního programu Středočeského kraje pro vybrané druhy sociálních služeb v rámci realizace projektu „Podpora vybraných druhů sociálních služeb ve Středočeském kraji reg. č. CZ.03.2.60/0.0/0.0/15_005/0001774“ na období 2016 - 2019“ (dále jen „Vyhlášení“) a v souladu s platným „Střednědobým plánem rozvoje sociálních služeb v SK“ (dále jen „SPRSS SK“).

II.

Předmět dodatku

Předmětem tohoto dodatku je:

1. Změna článku II. bod 3 Smlouvy, kdy se mění celkový objem poskytnuté neinvestiční dotace z **25 400 500 Kč** na **28 050 000 Kč** z důvodu přidělení dotace v rámci mimořádném termínu dotačního řízení projektu OPZ pro rok 2018 a 2019. Středočeský kraj vyhlásil mimořádný termín dotačního řízení k poskytnutí finanční podpory (dotace/příspěvku) v rámci krajského projektu „Podpora vybraných druhů sociálních služeb ve Středočeském kraji“, který je financován z Operačního programu Zaměstnanost (dále jen „mimořádný termín DŘ projektu OPZ“) na základě schválené podstatné změny projektu OPZ. Finanční prostředky poskytnuté v mimořádném termínu DŘ projektu OPZ mohou být použity pouze na navýšení platů a mezd v souladu s dokumentem Vyhlášení mimořádného termínu dotačního řízení v rámci projektu „Podpora vybraných druhů sociálních služeb ve Středočeském kraji“ a v souladu s přílohami Pravidla mimořádného termínu dotačního řízení projektu OPZ na období



2018 – 2019 a Metodika mimořádného termínu dotačního řízení projektu OPZ na období 2018 – 2019.

2. Změna článku III. bod 2 Smlouvy u služeb viz níže, kdy se mění část *výše dotace* takto:

Z:

Příslušné ustanovení § zákona o sociálních službách	Druh služby	Identifikátor služby	Celkový objem dotace
§ 57	azylové domy	9321014	14 292 200 Kč
§ 61	nízkoprahová denní centra	4459761	10 029 000 Kč
§ 65	sociálně aktivizační služby pro rodiny s dětmi	9983492	1 079 300 Kč

Na:

Příslušné ustanovení § zákona o sociálních službách	Druh služby	Identifikátor služby	Celkový objem dotace
§ 57	azylové domy	9321014	15 849 700 Kč
§ 61	nízkoprahová denní centra	4459761	11 015 200 Kč
§ 65	sociálně aktivizační služby pro rodiny s dětmi	9983492	1 185 100 Kč

3. Změna přílohy č. 1 k Dodatku ke Smlouvě, kdy se mění část *Výše projektové dotace v jednotlivých letech pro rok 2018 a 2019.*
4. Změna přílohy č. 2 k Dodatku ke Smlouvě, kdy se mění část *Předpoklad položkového čerpání dotace pro rok 2018 a 2019.*



III. Závěrečná ustanovení

1. Tento dodatek č. 3 ke Smlouvě je vyhotoven ve třech stejnopisech s platností originálu, z nichž příjemce obdrží jedno, poskytovatel pak po dvou vyhotoveních.
2. Tento dodatek nabývá platnosti a účinnosti dnem podpisu poslední smluvní stranou. Pokud se na Dodatek vztahuje povinnost uveřejnění dle zákona č. 340/2015 Sb., zákon o registru smluv, ve znění pozdějších předpisů, nabývá Dodatek účinnosti nejdříve dnem uveřejnění v registru smluv, které provede poskytovatel.
3. Obě smluvní strany prohlašují, že se s Dodatkem před jeho podpisem seznámily a že Dodatek byl sepsán na základě pravdivých skutečností, na základě jejich svobodné a vážné vůle, prosté omylu a nebyla sepsána v tísní, ani za nápadně nevýhodných podmínek.
4. Tento dodatek je uzavírán v souladu s usnesením Zastupitelstva Středočeského kraje č. 053-13/2018/ZK ze dne 26. 4. 2018.
5. Návrh Dodatku o dotaci na zajištění sociálních služeb na rok 2018 - 2019 byl schválen orgánem územního samosprávného celku na svém zasedání usnesením č. ze dne (*pouze v případě uzavření Smlouvy s městem, obcí nebo příspěvkovou organizací obce či města*).
6. Nedílnou součástí tohoto Dodatku je *příloha č. 1 výše projektové dotace v jednotlivých letech a příloha č. 2 Předpoklad položkového čerpání pro rok 2018 a 2019, a to pro každou službu zvlášť.*

V Praze dne 13 -06- 2018

Za poskytovatele:



Středočeský kraj

Ing. Lubomír Vrána, MBA



V PRAXE dne 06 -06- 2018

Za příjemce:



Farní charita Beroun

Ing. Petr Horák

ředitel



FARNÍ CHARITA BEROUN, s.r.o.
DUM CHARITY
Cetřmílova 165
263 01 Beroun - Zavadilka
Tel.: 313 030 40;
www.313400.cz; www.313400.cz



Evropská unie
Evropský sociální fond
Operační program Zaměstnanost

Př. č. 1 Výše projektové dotace v jednotlivých letech

Název organizace:	Farní charita Beroun		
IČ:	47514329		
Druh služby:	azylové domy		
Registrační číslo služby:	9321014		
Příslušné ustanovení § zákona o sociálních službách	Název služby	Identifikátor služby	Výše dotace 2016
§ 57	Azylový dům sv. Josefa	9321014	1 099 400 Kč
Příslušné ustanovení § zákona o sociálních službách	Název služby	Identifikátor služby	Výše dotace 2017
§ 57	Azylový dům sv. Josefa	9321014	4 397 600 Kč
Příslušné ustanovení § zákona o sociálních službách	Název služby	Identifikátor služby	Výše dotace 2018
§ 57	Azylový dům sv. Josefa	9321014	5 177 800 Kč
Příslušné ustanovení § zákona o sociálních službách	Název služby	Identifikátor služby	Výše dotace 2019
§ 57	Azylový dům sv. Josefa	9321014	5 174 900 Kč
Jméno statutárního zástupce:	Ing. Petr Horák		
Podpis statutárního zástupce:			



FARNÍ CHARITA BEROUN
DŮM CHARITY
Cajthamlova 169
285 01 Beroun - Zavadilka
Tel.: 313 030 400
IČO: 47514329 DIČ: CZ47514329



Evropská unie
Evropský sociální fond
Operační program Zaměstnanost

Př. č. 1 Výše projektové dotace v jednotlivých letech

Název organizace:	Farní charita Beroun		
IČ:	47514329		
Druh služby:	nízkoprahová denní centra		
Registrační číslo služby:	4459761		
Příslušné ustanovení § zákona o sociálních službách	Název služby	Identifikátor služby	Výše dotace 2016
§ 61	Denní centrum pro osoby bez přístřeší	4459761	769 700 Kč
Příslušné ustanovení § zákona o sociálních službách	Název služby	Identifikátor služby	Výše dotace 2017
§ 61	Denní centrum pro osoby bez přístřeší	4459761	3 111 800 Kč
Příslušné ustanovení § zákona o sociálních službách	Název služby	Identifikátor služby	Výše dotace 2018
§ 61	Denní centrum pro osoby bez přístřeší	4459761	3 578 500 Kč
Příslušné ustanovení § zákona o sociálních službách	Název služby	Identifikátor služby	Výše dotace 2019
§ 61	Denní centrum pro osoby bez přístřeší	4459761	3 555 200 Kč
Jméno statutárního zástupce:	Ing. Petr Horák		
Podpis statutárního zástupce:			



**DUM CHARITY**
Cajthamlova 169
260 01 Beroun - Závadička
Tel.: 313 030 400
IČO: 47514329 DIČ: CZ47514329



Evropská unie
Evropský sociální fond
Operační program Zaměstnanost

Př. č. 1 Výše projektové dotace v jednotlivých letech

Název organizace:	Farní charita Beroun		
IČ:	47514329		
Druh služby:	sociálně aktivizační služby pro rodiny s dětmi		
Registrační číslo služby:	9983492		
Příslušné ustanovení § zákona o sociálních službách	Název služby	Identifikátor služby	Výše dotace 2016
§ 65	Sociálně aktivizační služba pro rodiny s dětmi Betlém	9983492	83 100 Kč
Příslušné ustanovení § zákona o sociálních službách	Název služby	Identifikátor služby	Výše dotace 2017
§ 65	Sociálně aktivizační služba pro rodiny s dětmi Betlém	9983492	334 400 Kč
Příslušné ustanovení § zákona o sociálních službách	Název služby	Identifikátor služby	Výše dotace 2018
§ 65	Sociálně aktivizační služba pro rodiny s dětmi Betlém	9983492	385 100 Kč
Příslušné ustanovení § zákona o sociálních službách	Název služby	Identifikátor služby	Výše dotace 2019
§ 65	Sociálně aktivizační služba pro rodiny s dětmi Betlém	9983492	382 500 Kč
Jméno statutárního zástupce:	Ing. Petr Horák		
Podpis statutárního zástupce:			



 FARNÍ CHARITA BEROUN
DUM CHARITY
Cajthamlova 169
262 01 Beroun - Závadička
Tel.: 313 030 400
IČO: 47514329 DIČ: CZ47514329

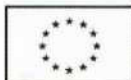

Evropská unie
Evropský sociální fond
Operační program Zaměstnanost

Př.č. 2 Předpoklad položkového čerpání

Předpoklad položkového čerpání neinvestiční dotace v roce 2018

Název organizace:	Farní charita Beroun
IČ:	47514329
Druh služby:	azylové domy
Registrační číslo služby:	9321014

Druh finančních prostředků	Poskytnutá dotace	Požadavek na položkové čerpání dotace dle žádosti	Aktualizované položkové čerpání dotace
CELKOVÝ OBJEM NEINVESTIČNÍCH FINANČNÍCH PROSTŘEDKŮ	5 393 286	5 746 600	5 393 286
z toho 1) OSOBNÍ NÁKLADY CELKEM		4 297 600	4 690 154
1.1. Pracovní smlouvy		4 091 000	4 465 623
1.2. Dohody o pracovní činnosti		82 000	80 000
1.3. Dohody o provedení práce		112 000	133 931
1.4. Jiné osobní náklady		12 600	10 600
z toho 2) PROVOZNÍ NÁKLADY CELKEM		1 449 000	703 132
2.1. Dlouhodobý majetek		190 000	35 000
2.1.1. Dlouhodobý nehmotný majetek do 60 tis. Kč		10 000	0
2.1.2. Dlouhodobý hmotný majetek do 40 tis. Kč		180 000	35 000
2.2. Potraviny		16 000	10 000
2.3. Kancelářské potřeby		22 000	11 000
2.4. Pohonné hmoty		10 000	6 000
2.5. Jiné spotřebované nákupy		182 000	33 767
2.6. Služby		1 029 000	607 365
2.6.1. Energie		495 000	350 265
2.6.2. Telefony, internet, poštovné, ostatní spoje		55 000	44 000
2.6.3. Nájemné		55 000	30 000
2.6.4. Právní a ekonomické služby		0	0
2.6.5. Školení a kurzy		108 000	59 000
2.6.6. Opravy a udržování		140 000	30 000
2.6.7. Cestovní náhrady		8 000	7 100
2.6.8. Pracovníci v přímé péči (mimo prac. poměr, DPP, DPČ)		0	0
2.6.9. Ostatní pracovníci (mimo prac. poměr, DPP, DPČ)		68 000	30 000
2.6.10. Jiné		100 000	57 000
2.7. Ostatní náklady		0	0

Jméno statutárního zástupce:	Ing. Petr Horák
Podpis statutárního zástupce:	

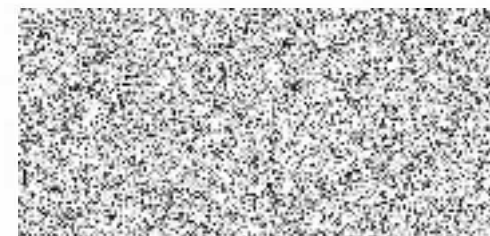

DŮM CHARITY
Cajthamlova 169
256 01 Beroun - Zavadilka
tel: 313 030 400
IČO: 47514329 DIČ: CZ47514329

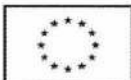

Evropská unie
Evropský sociální fond
Operační program Zaměstnanost

Př.č. 2 Předpoklad položkového čerpání

Předpoklad položkového čerpání neinvestiční dotace v roce 2019

Název organizace:	Farní charita Beroun
IČ:	47514329
Druh služby:	azylové domy
Registrační číslo služby:	9321014

Druh finančních prostředků	Poskytnutá dotace	Požadavek na položkové čerpání dotace dle žádosti	Aktualizované položkové čerpání dotace
CELKOVÝ OBJEM NEINVESTIČNÍCH FINANČNÍCH PROSTŘEDKŮ	5 174 900	5 861 000	5 174 900
z toho 1) OSOBNÍ NÁKLADY CELKEM		4 384 000	4 550 900
1.1. Pracovní smlouvy		4 173 000	4 350 300
1.2. Dohody o pracovní činnosti		84 000	80 000
1.3. Dohody o provedení práce		114 000	110 000
1.4. Jiné osobní náklady		13 000	10 600
z toho 2) PROVOZNÍ NÁKLADY CELKEM		1 477 000	624 000
2.1. Dlouhodobý majetek		194 000	35 000
2.1.1. Dlouhodobý nehmotný majetek do 60 tis. Kč		12 000	0
2.1.2. Dlouhodobý hmotný majetek do 40 tis. Kč		182 000	35 000
2.2. Potraviny		17 000	10 000
2.3. Kancelářské potřeby		22 000	11 000
2.4. Pohonné hmoty		11 000	6 000
2.5. Jiné spotřebované nákupy		185 000	30 000
2.6. Služby		1 048 000	532 000
2.6.1. Energie		500 000	300 000
2.6.2. Telefony, internet, poštovné, ostatní spoje		58 000	40 000
2.6.3. Nájemné		56 000	30 000
2.6.4. Právní a ekonomické služby		0	0
2.6.5. Školení a kurzy		108 000	40 000
2.6.6. Opravy a udržování		142 000	30 000
2.6.7. Cestovní náhrady		9 000	5 000
2.6.8. Pracovníci v přímé péči (mimo prac. poměr, DPP, DPČ)		0	0
2.6.9. Ostatní pracovníci (mimo prac. poměr, DPP, DPČ)		70 000	30 000
2.6.10. Jiné		105 000	57 000
2.7. Ostatní náklady		0	0

Jméno statutárního zástupce:	Ing. Petr Horák
Podpis statutárního zástupce:	

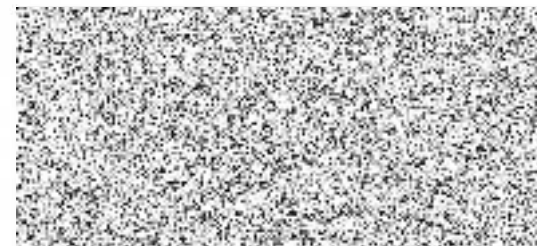

DŮM CHARITY
Cajthamlova 189
266 01 Beroun - Zavedilka
Tel: 313 030 400
IČ: 47514329 DIČ: CZ47514329

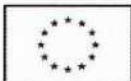

Evropská unie
Evropský sociální fond
Operační program Zaměstnanost

Př.č. 2 Předpoklad položkového čerpání

Předpoklad položkového čerpání neinvestiční dotace v roce 2018

Název organizace:	Farní charita Beroun
IČ:	47514329
Druh služby:	nízkoprahová denní centra
Registrační číslo služby:	4459761

Druh finančních prostředků	Poskytnutá dotace	Požadavek na položkové čerpání dotace dle žádosti	Aktualizované položkové čerpání dotace
CELKOVÝ OBJEM NEINVESTIČNÍCH FINANČNÍCH PROSTŘEDKŮ	3 893 945	3 390 600	3 893 945
z toho 1) OSOBNÍ NÁKLADY CELKEM		2 632 600	3 199 745
1.1. Pracovní smlouvy		2 450 000	3 012 626
1.2. Dohody o pracovní činnosti		0	0
1.3. Dohody o provedení práce		175 000	180 119
1.4. Jiné osobní náklady		7 600	7 000
z toho 2) PROVOZNÍ NÁKLADY CELKEM		758 000	694 200
2.1. Dlouhodobý majetek		58 000	30 000
2.1.1. Dlouhodobý nehmotný majetek do 60 tis. Kč		5 000	0
2.1.2. Dlouhodobý hmotný majetek do 40 tis. Kč		53 000	30 000
2.2. Potraviny		90 000	150 000
2.3. Kancelářské potřeby		20 000	15 000
2.4. Pohonné hmoty		16 000	15 000
2.5. Jiné spotřebované nákupy		55 000	35 000
2.6. Služby		519 000	449 200
2.6.1. Energie		170 000	155 000
2.6.2. Telefony, internet, poštovní, ostatní spoje		32 000	30 000
2.6.3. Nájemné		150 000	145 000
2.6.4. Právní a ekonomické služby		15 000	10 000
2.6.5. Školení a kurzy		35 000	25 000
2.6.6. Opravy a udržování		10 000	12 700
2.6.7. Cestovní náhrady		12 000	6 000
2.6.8. Pracovníci v přímé péči (mimo prac. poměr, DPP, DPČ)		0	0
2.6.9. Ostatní pracovníci (mimo prac. poměr, DPP, DPČ)		42 000	30 000
2.6.10. Jiné		53 000	35 500
2.7. Ostatní náklady		0	0

Jméno statutárního zástupce:	Ing. Petr Horák
Podpis statutárního zástupce:	



DOMI CHARITA
Cajthamlova 189
266 01 Beroun - Závadička
Tel.: 313 030 406
IČ: 47514329 IČ: 024751432

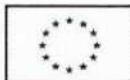

Evropská unie
Evropský sociální fond
Operační program Zaměstnanost

Př.č. 2 Předpoklad položkového čerpání

Předpoklad položkového čerpání neinvestiční dotace v roce 2019

Název organizace:	Farní charita Beroun
IČ:	47514329
Druh služby:	nízkoprahová denní centra
Registrační číslo služby:	4459761

Druh finančních prostředků	Poskytnutá dotace	Požadavek na položkové čerpání dotace dle žádosti	Aktualizované položkové čerpání dotace
CELKOVÝ OBJEM NEINVESTIČNÍCH FINANČNÍCH PROSTŘEDKŮ	3 555 200	3 458 400	3 555 200
z toho 1) OSOBNÍ NÁKLADY CELKEM		2 664 400	2 954 200
1.1. Pracovní smlouvy		2 480 000	2 842 200
1.2. Dohody o pracovní činnosti		0	0
1.3. Dohody o provedení práce		177 000	105 000
1.4. Jiné osobní náklady		7 400	7 000
z toho 2) PROVOZNÍ NÁKLADY CELKEM		794 000	601 000
2.1. Dlouhodobý majetek		62 000	32 000
2.1.1. Dlouhodobý nehmotný majetek do 60 tis. Kč		7 000	0
2.1.2. Dlouhodobý hmotný majetek do 40 tis. Kč		55 000	32 000
2.2. Potraviny		90 000	90 000
2.3. Kancelářské potřeby		20 000	16 000
2.4. Pohonné hmoty		17 000	16 000
2.5. Jiné spotřebované nákupy		60 000	36 000
2.6. Služby		545 000	411 000
2.6.1. Energie		190 000	150 000
2.6.2. Telefony, internet, poštovné, ostatní spoje		33 000	26 000
2.6.3. Nájemné		140 000	130 000
2.6.4. Právní a ekonomické služby		15 000	10 000
2.6.5. Školení a kurzy		35 000	25 000
2.6.6. Opravy a udržování		12 000	6 000
2.6.7. Cestovní náhrady		15 000	6 000
2.6.8. Pracovníci v přímé péči (mimo prac. poměr, DPP, DPČ)		0	0
2.6.9. Ostatní pracovníci (mimo prac. poměr, DPP, DPČ)		45 000	30 000
2.6.10. Jiné		60 000	28 000
2.7. Ostatní náklady		0	0

Jméno statutárního zástupce: Ing. Petr Horák

Podpis statutárního zástupce:



100120314329 0901 0267514329



Evropská unie
Evropský sociální fond
Operační program Zaměstnanost

Př.č. 2 Předpoklad položkového čerpání

Předpoklad položkového čerpání neinvestiční dotace v roce 2018

Název organizace:	Farní charita Beroun
IČ:	47514329
Druh služby:	sociálně aktivizační služby pro rodiny s dětmi
Registrační číslo služby:	9983492

Druh finančních prostředků	Poskytnutá dotace	Požadavek na položkové čerpání dotace dle žádosti	Aktualizované položkové čerpání dotace
CELKOVÝ OBJEM NEINVESTIČNÍCH FINANČNÍCH PROSTŘEDKŮ	417 356	696 500	417 356
z toho 1) OSOBNÍ NÁKLADY CELKEM		408 500	397 700
1.1. Pracovní smlouvy		392 000	391 000
1.2. Dohody o pracovní činnosti		0	0
1.3. Dohody o provedení práce		15 400	6 000
1.4. Jiné osobní náklady		1 100	700
z toho 2) PROVOZNÍ NÁKLADY CELKEM		288 000	19 656
2.1. Dlouhodobý majetek		35 000	0
2.1.1. Dlouhodobý nehmotný majetek do 60 tis. Kč		0	0
2.1.2. Dlouhodobý hmotný majetek do 40 tis. Kč		35 000	0
2.2. Potraviny		0	0
2.3. Kancelářské potřeby		14 000	0
2.4. Pohonné hmoty		35 000	9 000
2.5. Jiné spotřebované nákupy		27 000	0
2.6. Služby		177 000	10 656
2.6.1. Energie		16 000	2 000
2.6.2. Telefony, internet, poštovní, ostatní spoje		6 000	0
2.6.3. Nájemné		80 000	2 000
2.6.4. Právní a ekonomické služby		0	0
2.6.5. Školení a kurzy		18 000	5 500
2.6.6. Opravy a udržování		4 000	0
2.6.7. Cestovní náhrady		10 000	1 156
2.6.8. Pracovníci v přímé péči (mimo prac. poměr, DPP, DPČ)		0	0
2.6.9. Ostatní pracovníci (mimo prac. poměr, DPP, DPČ)		20 000	0
2.6.10. Jiné		23 000	0
2.7. Ostatní náklady		0	0

Jméno statutárního zástupce:	Ing. Petr Horák
Podpis statutárního zástupce:	



001 47514329 001 020753001

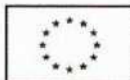

Evropská unie
Evropský sociální fond
Operační program Zaměstnanost

Př.č. 2 Předpoklad položkového čerpání

Předpoklad položkového čerpání neinvestiční dotace v roce 2019

Název organizace:	Farní charita Beroun
IČ:	47514329
Druh služby:	sociálně aktivizační služby pro rodiny s dětmi
Registrační číslo služby:	9983492

Druh finančních prostředků	Poskytnutá dotace	Požadavek na položkové čerpání dotace dle žádosti	Aktualizované položkové čerpání dotace
CELKOVÝ OBJEM NEINVESTIČNÍCH FINANČNÍCH PROSTŘEDKŮ	382 500	710 400	382 500
z toho 1) OSOBNÍ NÁKLADY CELKEM		415 400	364 800
1.1. Pracovní smlouvy		399 500	360 800
1.2. Dohody o pracovní činnosti		0	0
1.3. Dohody o provedení práce		14 700	3 300
1.4. Jiné osobní náklady		1 200	700
z toho 2) PROVOZNÍ NÁKLADY CELKEM		295 000	17 700
2.1. Dlouhodobý majetek		43 000	0
2.1.1. Dlouhodobý nehmotný majetek do 60 tis. Kč		4 000	0
2.1.2. Dlouhodobý hmotný majetek do 40 tis. Kč		39 000	0
2.2. Potraviny		0	0
2.3. Kancelářské potřeby		12 000	0
2.4. Pohonné hmoty		36 000	8 000
2.5. Jiné spotřebované nákupy		26 000	0
2.6. Služby		178 000	9 700
2.6.1. Energie		17 000	2 000
2.6.2. Telefony, internet, poštovné, ostatní spoje		6 000	0
2.6.3. Nájemné		73 000	2 000
2.6.4. Právní a ekonomické služby		0	0
2.6.5. Školení a kurzy		18 000	5 000
2.6.6. Opravy a udržování		5 000	0
2.6.7. Cestovní náhrady		10 000	700
2.6.8. Pracovníci v přímé péči (mimo prac. poměr, DPP, DPČ)		0	0
2.6.9. Ostatní pracovníci (mimo prac. poměr, DPP, DPČ)		22 000	0
2.6.10. Jiné		27 000	0
2.7. Ostatní náklady		0	0

Jméno statutárního zástupce:	Ing. Petr Horák
Podpis statutárního zástupce:	



353 01 Beroun - Zavedilka
Tel: 313 030 402
IČ: 47514329 DIČ: CZ4751432