

## DODATEK Č. 2 KE SMLOUVĚ NA POSKYTOVÁNÍ SLUŽEB KIVS - KTS

Č. j.: MV- 142277-13/KAP-2017

Č. j.: MV- 142277-1145/KAP-2017

Počet listů: 3

### Smluvní strany:

Česká republika – Krajské ředitelství policie Libereckého kraje, se sídlem Nám. Dr. E. Beneše 584/24, 460 32 Liberec, IČ: 72050501, zastoupená [REDACTED]  
[REDACTED]  
č. j.: KRPL-17651- 6/ČJ-2018-1800IT

(dále jednotlivě jako „Pověřující zadavatel“ a společně jako „Pověřující zadavatelé“)

a

Česká republika – Ministerstvo vnitra, se sídlem Nad Štolou 936/3, 170 34 Praha 7 – Letná, IČ: 00007064, zastoupená: Ing. Jiřím Koldou, [REDACTED]  
[REDACTED] na základě pověření ministrem vnitra ze dne 29. listopadu 2017, č. j. MV-136219-1/SIK5-2017 (dále jen „Ministerstvo“ nebo „Centrální zadavatel“)

na straně jedné

a

společnost T-Mobile Czech Republic a.s., se sídlem: Tomíčkova 2144/1, 148 00 Praha 4, IČ: 64949681, DIČ: CZ64949681, zapsaná v obchodním rejstříku u Městského soudu v Praze oddíl B, vložka 3787, zastoupená: [REDACTED]  
[REDACTED] na základě pověření ze dne 30. 11. 2017 [REDACTED]  
[REDACTED] na základě pověření ze dne 22. 3. 2017 (dále jen „Poskytovatel“)

na straně druhé

(Centrální zadavatel a Poskytovatel dále jednotlivě také jako „Smluvní strana“ a společně jako „Smluvní strany“)

uzavírají níže uvedeného dne, měsíce a roku tento dodatek č. 2 (dále jen „Dodatek“)

### I. PREAMBULE

1. Smluvní strany uzavřely dne 7. 2. 2018 smlouvu na poskytování služeb KIVS - KTS, č. j. MV- 142277-13/KAP-2017 (dále jen „Smlouva“), jejímž předmětem je závazek Poskytovatele poskytovat Centrálnímu zadavateli a/nebo jednotlivým ústředním orgánům státní správy, organizačním složkám státu a jejich příspěvkovým organizacím a jiným subjektům veřejné správy (dále jen „Pověřující zadavatelé“) podle toho, na čí účet Ministerstvo jednalo při uzavření Smlouvy, služby definované v poptávkových listech, jež tvoří přílohu č. 1 Smlouvy (Centrální zadavatel a Pověřující zadavatelé dále také jako "Koncoví uživatelé").
2. V čl. 4 Smlouvy byly mezi Smluvními stranami dohodnuty vyhrazené změny závazku dle § 100 odst. 1 zákona č. 134/2016 Sb., o zadávání veřejných zakázek, tj. právo Koncových uživatelů během účinnosti Smlouvy písemně uplatnit u Poskytovatele změnové požadavky ohledně služeb

specifikovaných v poptávkových listech, jež tvoří přílohu č. 1 Smlouvy, a to zejména co do počtu přípojek, rychlosti nebo jiných parametrů služeb (dále jen „**Vyhrazené změny**“).

3. Ve smyslu čl. I odst. 4.1 a 4.2 Smlouvy se jedná o změnové požadavky Ministerstva vnitra a ostatních koncových uživatelů, které za tyto Koncové uživatele Ministerstvo shromažďuje a uplatňuje. Důvodem požadovaných změn je nutnost zabezpečení aktuálních potřeb Ministerstva vnitra a Koncových uživatelů, jež jsou uplatněny formou Vyhrazené změny u Poskytovatele.
4. S ohledem na výše uvedené se Smluvní strany dohodly na tomto Dodatku, který upravuje změny Smlouvy spojené s uplatněním změnových požadavků Krajského ředitelství policie Libereckého kraje.

## **II. PŘEDMĚT DODATKU**

1. V návaznosti na uplatněné změnové požadavky Krajského ředitelství policie Libereckého kraje tímto Smluvní strany sjednávají následující změny Smlouvy, konkrétně její přílohy č. 1, kterou tvoří jednotlivé poptávkové listy:

### **1.1. Změny sjednané v rámci poptávkového listu č. 2231**

- a) Smluvní strany tímto sjednávají zřízení poskytování nové služby s kapacitou 20 Mbps KIVS ID D-ET002-001464 nejpozději do 31. 8. 2018. Technická specifikace služby včetně délky kontraktu je uvedeno v aktualizovaném poptávkovém listu č. 2231, který je přílohou tohoto Dodatku.

V návaznosti na provedenou změnu tímto Smluvní strany sjednávají měsíční poplatek ve výši Kč 13 300,- Kč bez DPH. Celková cena za zřízení a poskytování dané služby tak činí 159 600,- Kč bez DPH.

- 2) Poskytovatel se tímto Dodatkem zavazuje provést všechny výše specifikované změny služeb a tedy započít s poskytováním předmětných služeb včetně smluvených změn) nejpozději do 31. 8. 2018 v případě připravenosti koncového uživatele. Služby, které není možné z technických důvodů zřídit/modifikovat do 31. 8. 2018 budou zřízeny/modifikovány dle individuálního harmonogramu.

## **III. ZÁVĚREČNÁ USTANOVENÍ**

1. Tento Dodatek nabývá platnosti dnem podpisu Smluvními stranami a účinnosti v den uveřejnění v registru smluv dle zákona č. 340/2015 Sb., o registru smluv, ve znění pozdějších předpisů.
2. Účinné znění dodatku bude Poskytovateli a jednotlivým Koncovým uživatelům zpřístupněno k nahlédnutí, případně ke zhotovení kopií u Ministerstva a současně zpřístupněno Ministerstvem na jeho www stránkách vždy nejpozději do třiceti (30) dnů.
3. Tento Dodatek je vyhotoven v šesti (6) stejnopisech, z nichž každý bude považován za prvopis. Centrální zadavatel obdrží tři (3) stejnopisy, Pověřující zadavatel jeden (1) stejnopis a Poskytovatel obdrží jeden (2) stejnopisy Dodatku.
4. Smluvní strany prohlašují, že Dodatek uzavírají svobodně a vážně a že obsah Dodatku vyjadřuje jejich vůli a na důkaz toho Dodatek podepisují.

5. Přílohy: **Příloha č. 1**  
– Aktualizovaný poptávkový list

**Česká republika - Krajské ředitelství policie Libereckého kraje**

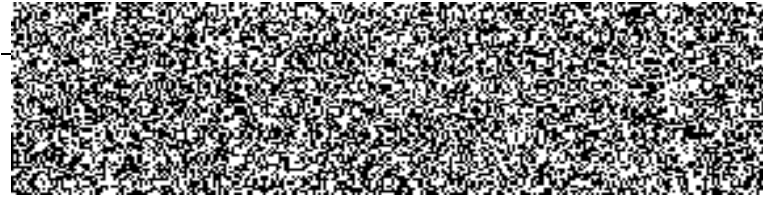

Místo: Liberec

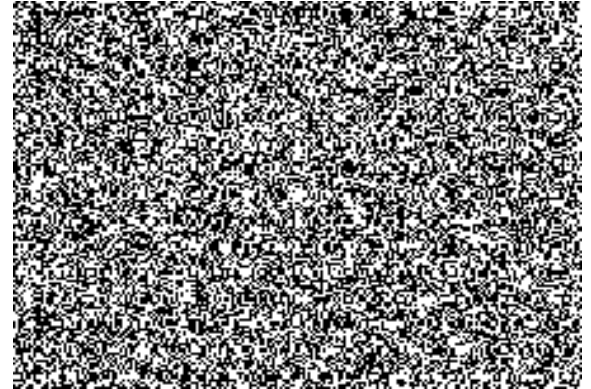

**Česká republika – Ministerstvo vnitra**

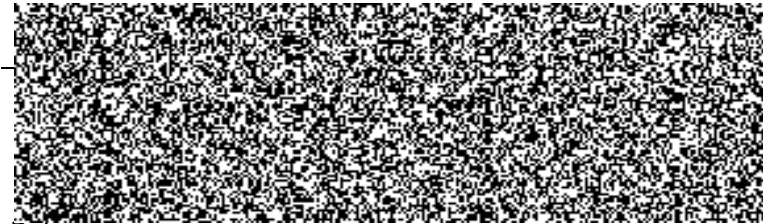

Datum:

Místo: Praha

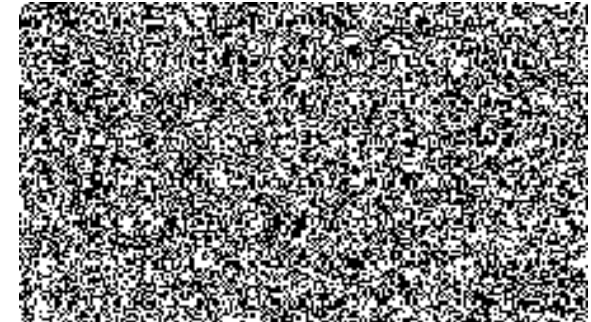

**T- Mobile Czech Republic a.s.**

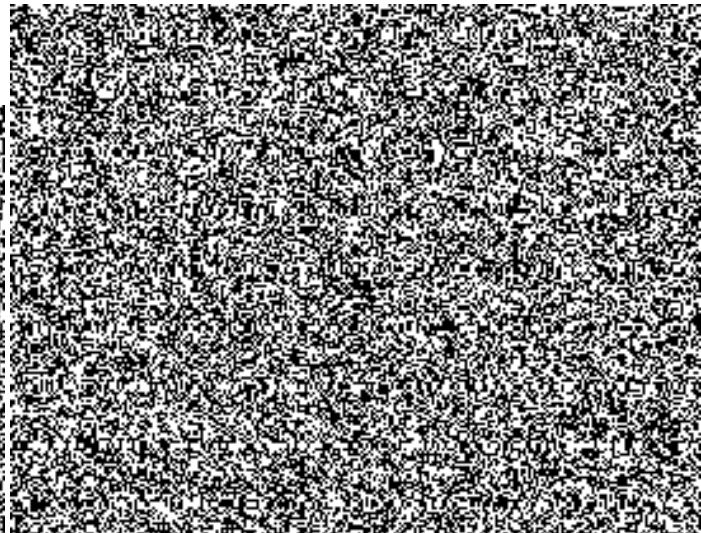
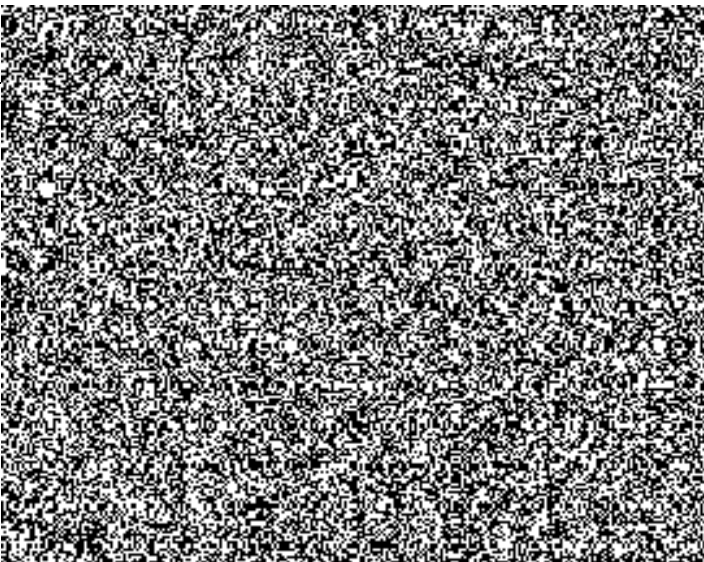

Katalogový list

Poptávkový list č.

Centrální zadavatel



Poskytovatel

Nabídková cena CELKOVÁ pro hodnocení

Celková maximální přípustná cena pro hodnocení

Dynamický nákupní systém  
Poskytování služeb KIVS 2013 -

DATA ETHERNET 002.01	2231
Počet služeb v listu:	19

T-Mobile	3 937 845,00
----------	--------------

8 167 200,00
--------------

KIVS ID	Kód uživatele	Doba trvání služby v měsících	Cena ZA ZŘÍZENÍ	Cena MĚSÍČNÍ	Nabídková cena CELKOVÁ	Maximální přípustná cena MĚSÍČNÍ	Maximální přípustná celková cena po dobu trvání služby	Místo A poskytnutí				
								RUAIN Adresní místo	Kraj	Okres	Obec	Část obce

[The main body of the table is obscured by heavy digital noise and is illegible.]												
---	--	--	--	--	--	--	--	--	--	--	--	--

2017

Místo A poskytování služby						Místo B poskytování služby														
Ulice	Č.P.	Č.O.	Písm.	GPS N	GPS E	RUAIN Adresní místo	Kraj	Okres	Obec	Část obce	Ulice	Č.P.	Č.O.	Písm.	GPS N	GPS E	Kapacita	Garantovaná dostupnost	Záloha služby	Předávací rozhraní A

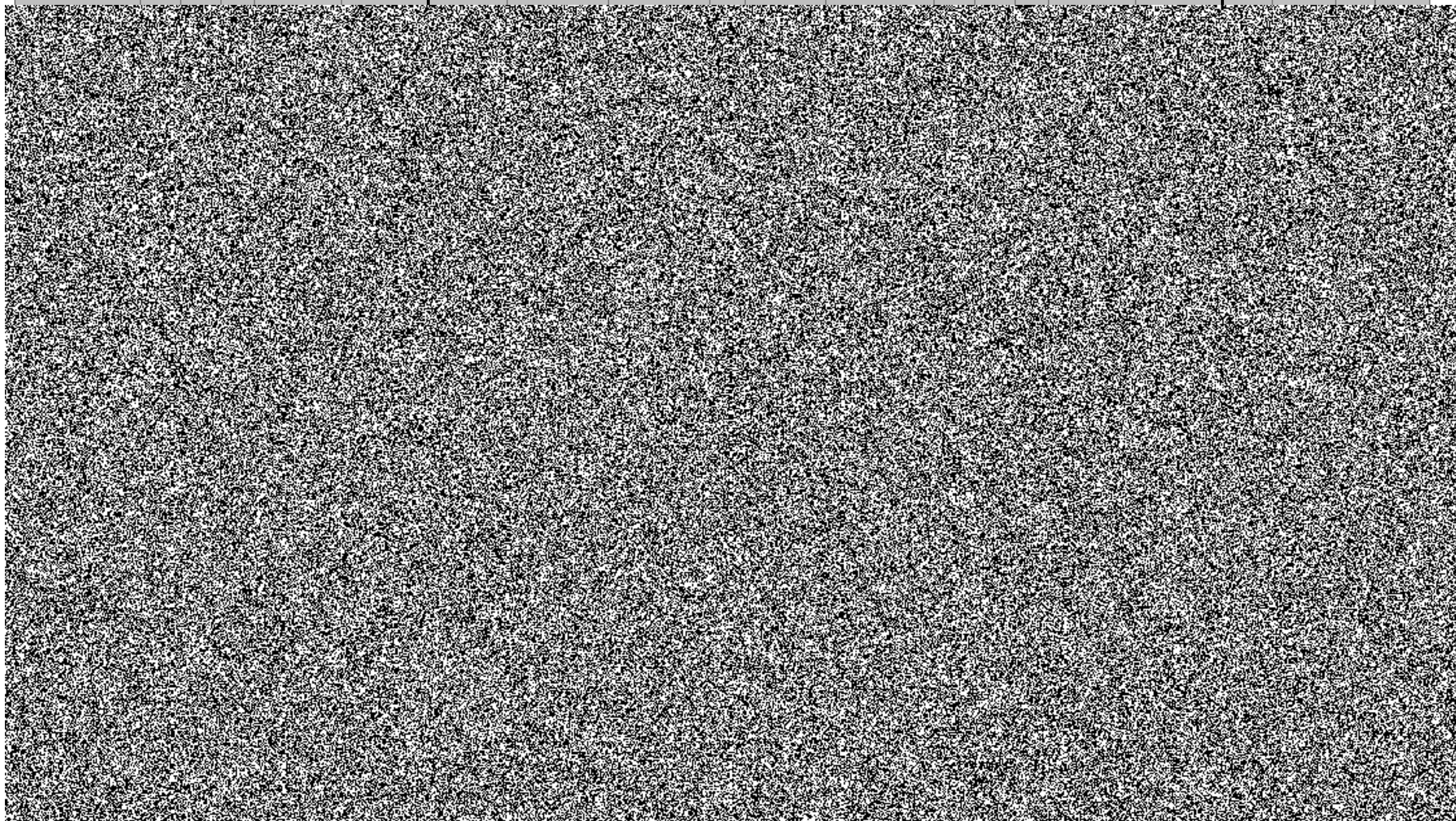

Parametry										
Předávací rozhraní B	Transparence	Transparence 802.1q	Transparence 802.1p	Centrální rozhraní	L2 multicast	Omezení broadcast	Velikost MTU	Performance monitoring	Proaktivní dohled	Komentář

