

Vymezení služeb - Multifunkční tiskové služby

Předmětem plnění je poskytování multifunkčních tiskových služeb v níže uvedených lokalitách Zadavatele. Detaily předmětu plnění jsou uvedeny v následujících bodech.

1. Výběr a umístění zařízení tiskového řešení

*Poznámka: řádky začínající * označují kritická zařízení*

➤ Sokolovská 217/42, 190 22 Praha 9 – sídlo Objednatele

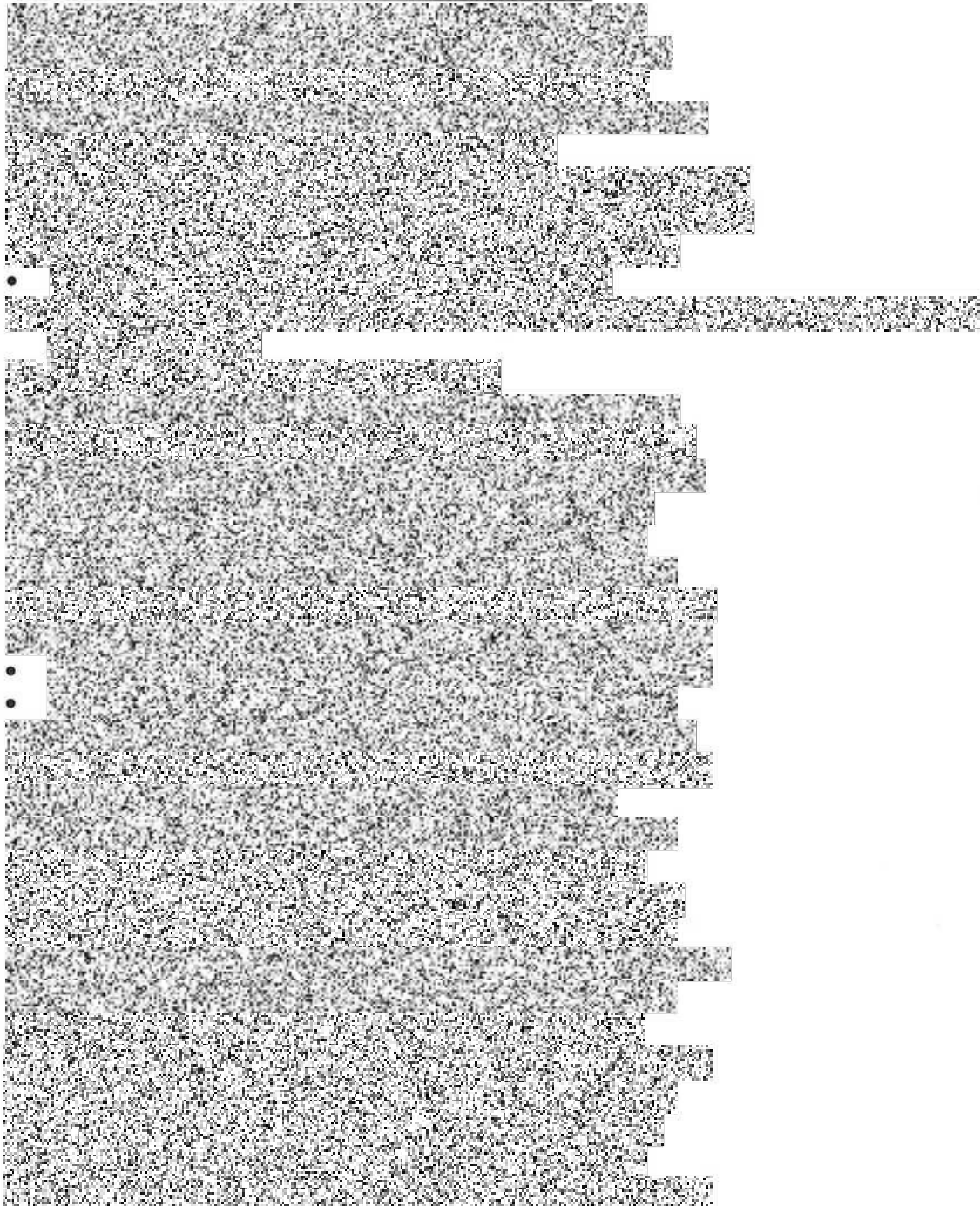

- [Redacted]

[Redacted]

➤ **Sliáčská 1150/1, Praha 4 – Depo a Garáže Kačerov**

- [Redacted]

[Redacted]

- [Redacted]

[Redacted]

- [Redacted]

[Redacted]

- [Redacted]

[Redacted]

- [Redacted]

[Redacted]

- [Redacted]

[Redacted]

- [Redacted]

[Redacted]

- [Redacted]

[Redacted]

•
•
•
•

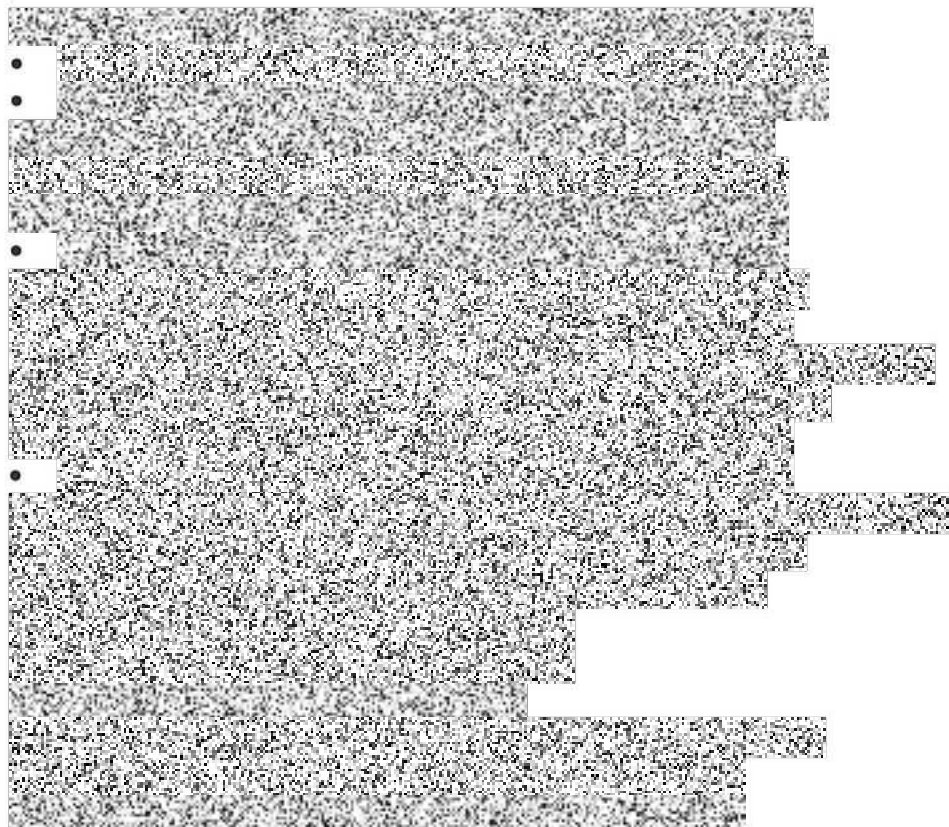

➤ **Ke Garážím 2, Praha 4**

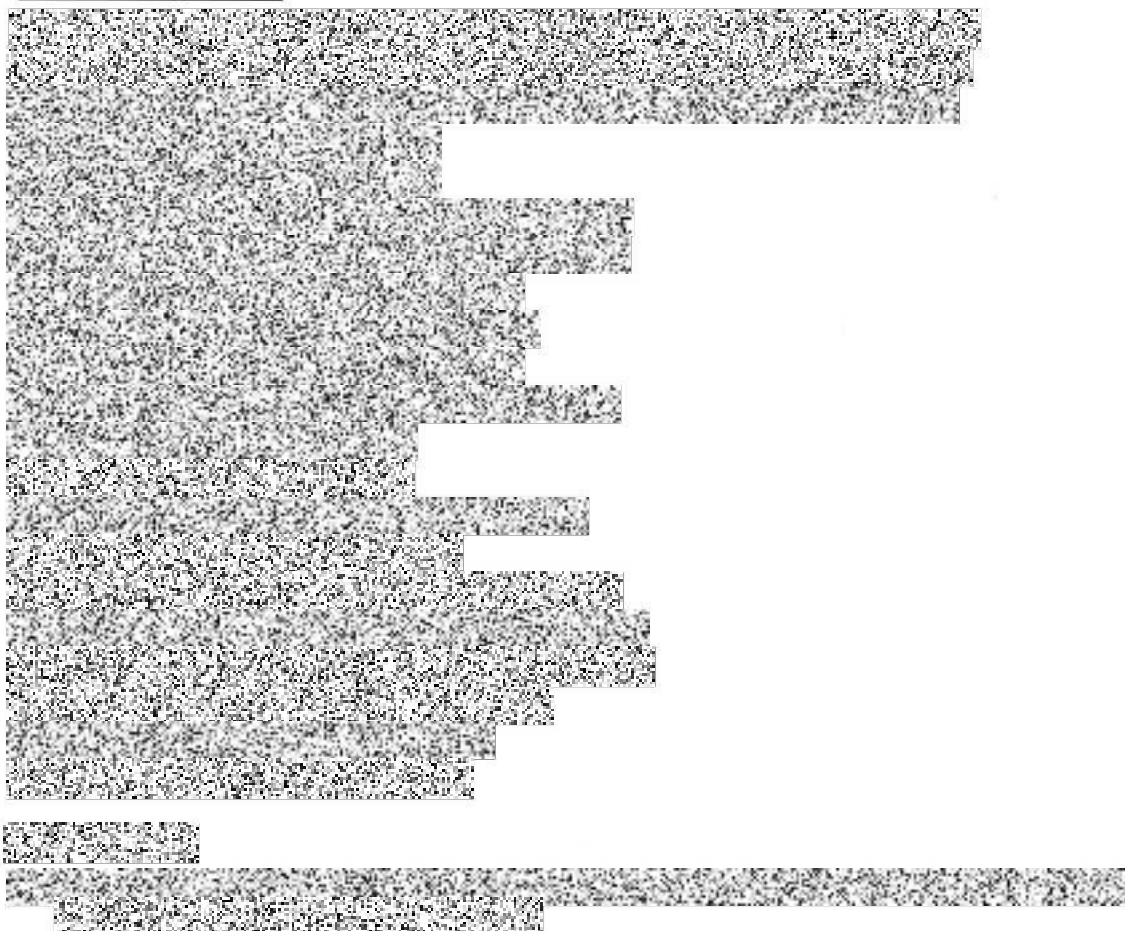

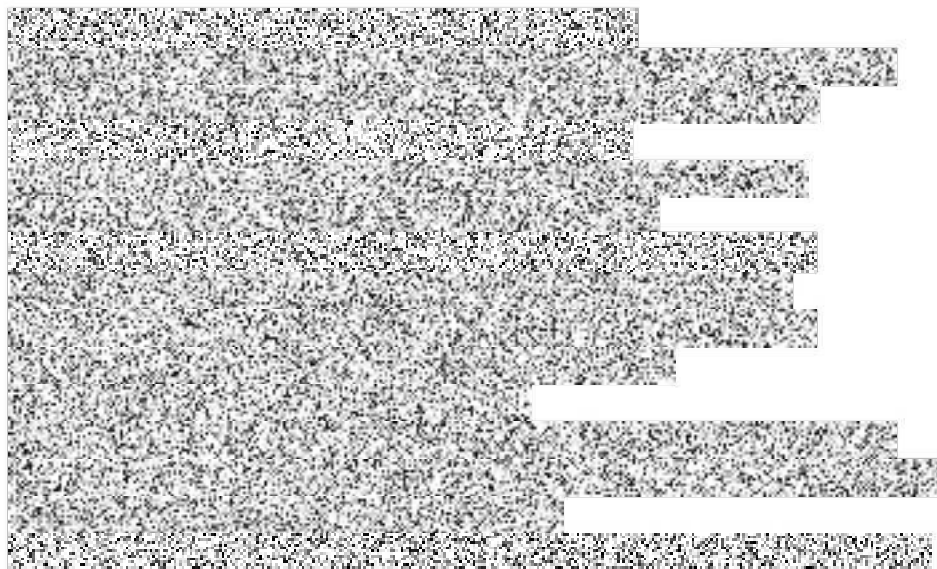

Tiskárny k odebrání:



Tiskárny přesun:

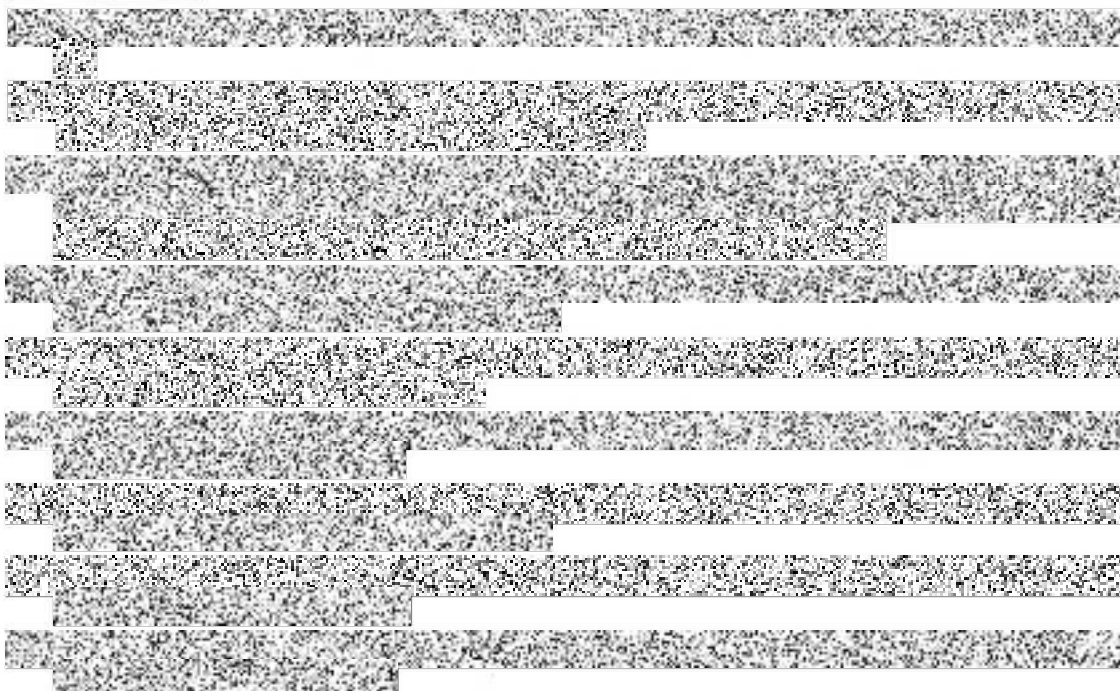

Tiskárny nové:



➤ **Depo Hostivař, Sazečská 1, 108 00, Praha 10**

Budova A

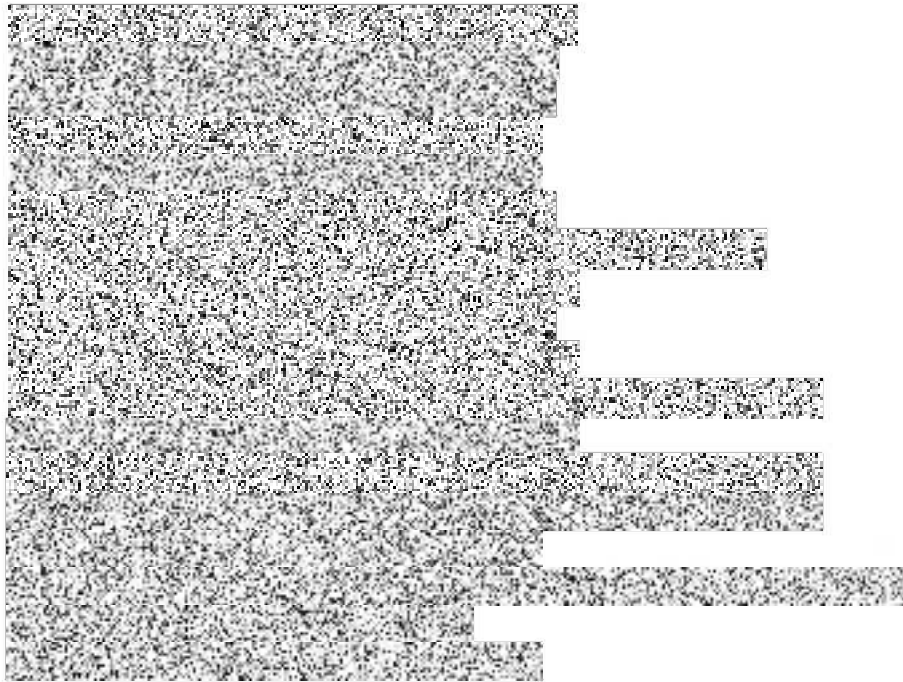

Budova B – hala

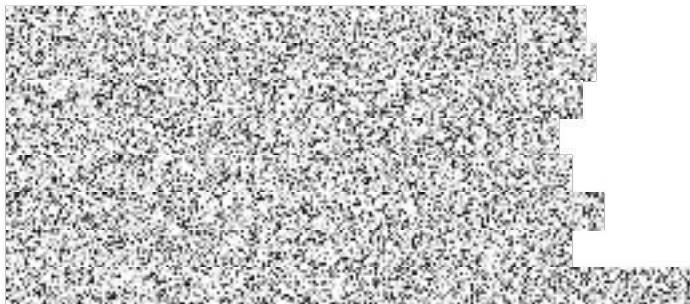

Budova B – sklad 05-06



Budova D, E, F

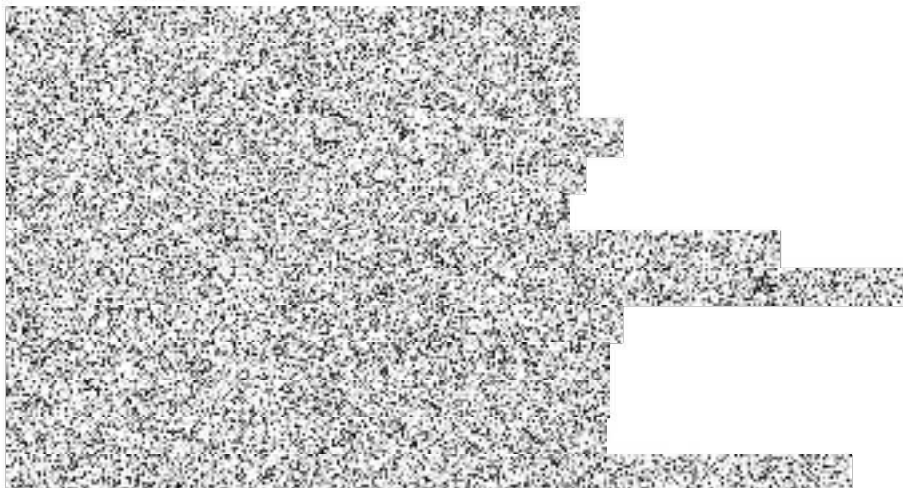

Budova H



Budova, Hala - OZM

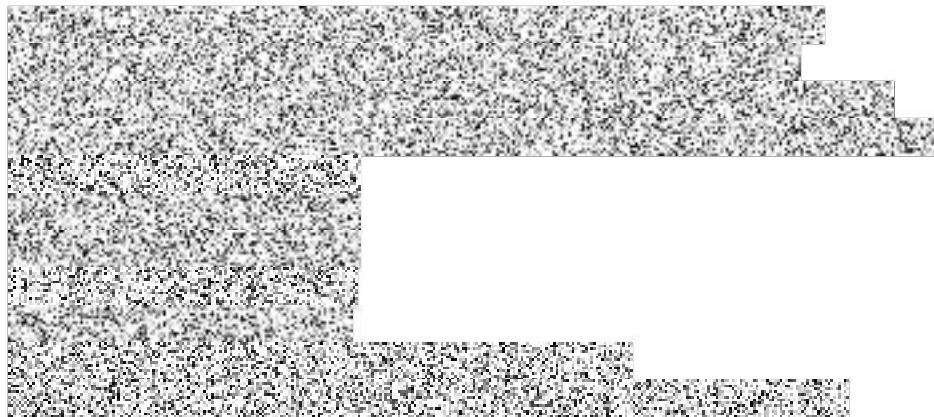

- **Ústřední dílny Hostivař, U vozovny 6, 100 00, Praha 10**

Budova – Autoškola

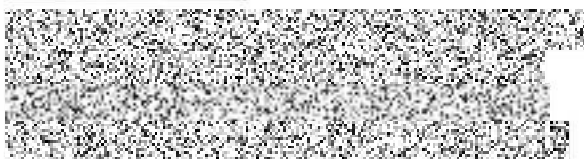

Budova – HO A OZT



Budova – OZT (hala)

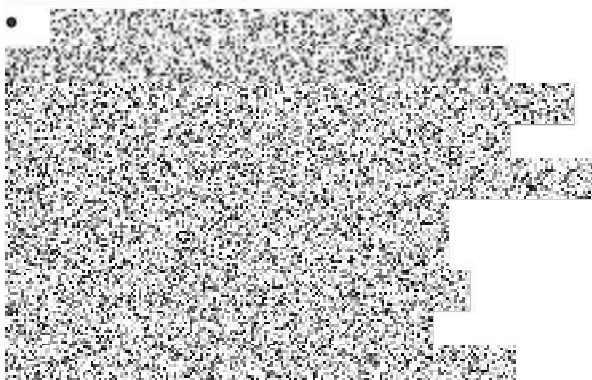

Budova (H) - Starý sklad





Budova STK



Budova B - OZT

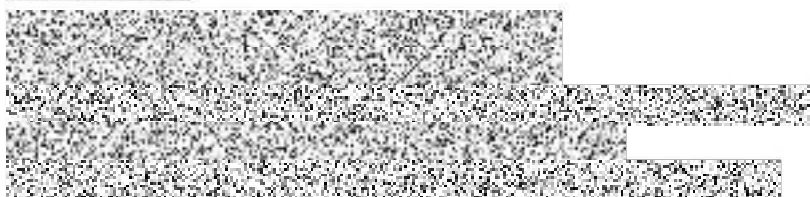

Budova C - C1-C3

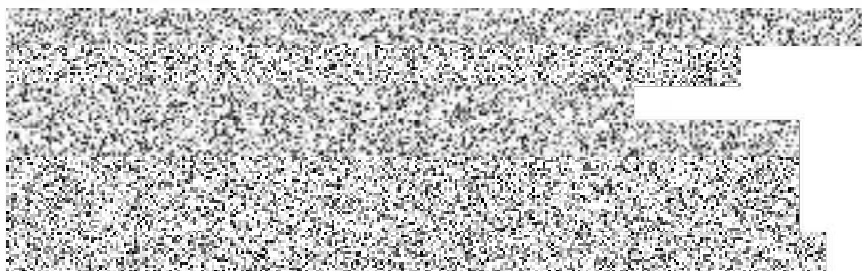

Budova C - C4-C6

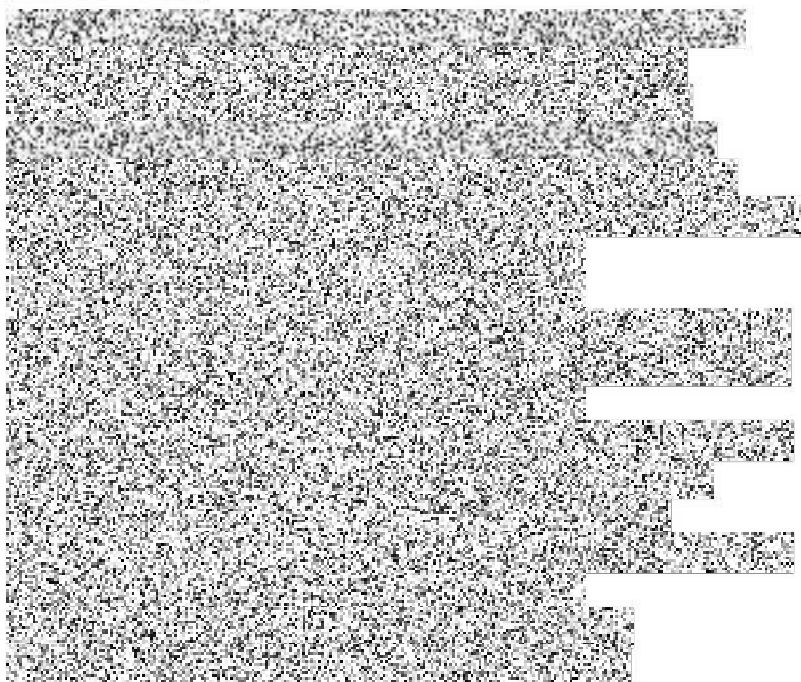

Budova C - Hala 1



Budova C - Hala 2

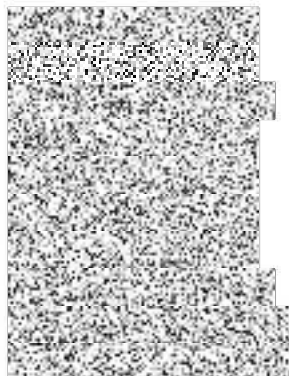

Budova E - DODK



Budova G - NCS



Budova - odloučená pracoviště

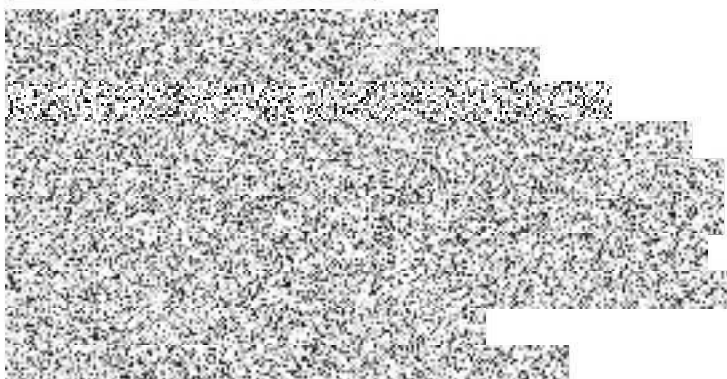

Přesun tiskáren:

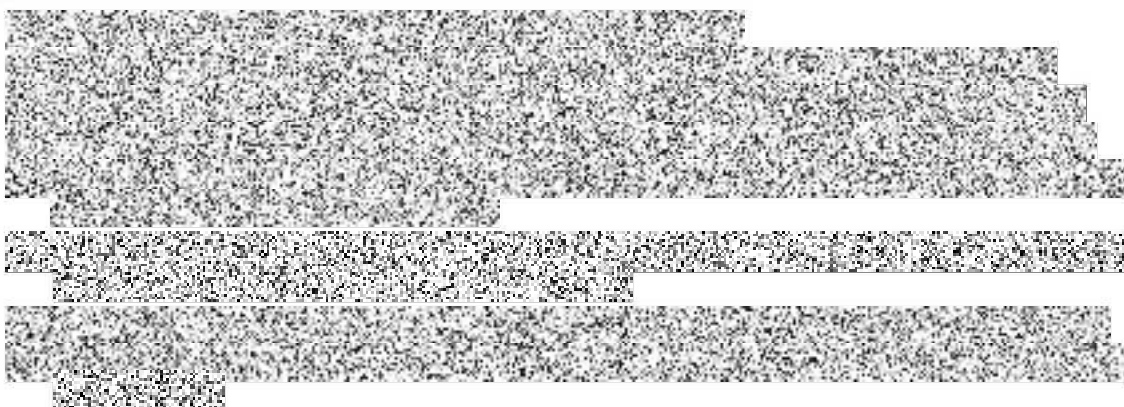

Tiskárny k odebrání:

Nové tiskárny:

➤ Vozovna Pankrác, Nám. Hrdinů 13, 140 00, Praha 4

2. Požadavky na multifunkční tiskové služby

- Mandatorní požadavky na parametry multifunkčních zařízení jsou uvedeny v rámcové smlouvě
- Pro všechny zařízení typu MFZ (vyjma typu MFZ1 a MFZ1C) nainstalované certifikované terminály na čtení identifikačních karet RF-ID typu TIRIS a MIFARE DESFire. Embedded terminál včetně licence SafeQ dodá objednatel.
- Činnosti spojené s podporou multifunkčních tiskových služeb musí splňovat SLA požadavky uvedené v Příloze č. 3 – SLA požadavky
- Objednatel si vyhrazuje právo, kdykoliv upravit rozsah činností spojených s podporou multifunkčních tiskových služeb. Úprava rozsahu činností bude provedena uzavřením samostatného dodatku k prováděcí smlouvě.

3. Podmínky pro splnění zadání na provoz a akceptační kritéria

- Zajištění nepřetržitého chodu tiskového prostředí na DP v běžné pracovní době (7:30–16 hod)
- Prověření a potvrzení funkčnosti integrace tiskového HW a systému SafeQ v prostředí DP
- Ověření jednoznačné autorizace uživatelů pomocí terminálu na čtení čipových karet na MFZ

- Znepřístupnění provozu MFZ bez identifikace uživatele
- Ověření funkčnosti rozúčtování nákladů dle uživatele, data, času, skupiny a organizační struktury. Potřebná data/přístupy zajistí objednatel.
- Otestování možností tiskového výstupu ze všech běžně používaných aplikací
- Ověření zprovozněné funkce follow-me
- Otestování sběru dat a vytvořených reportů (počet stránek a náklady v daném časové období za jednotlivé uživatele a střediska)
- Zajištění pravidelného předávání strukturovaných dat pro elektronické vyúčtování a manažerský reporting
- Zajištění řešení HelpDeskových požadavků/incidentů přes helpdesk Poskytovatele
- Zajištění SLA požadavků v souladu s prováděcí smlouvou dle vzoru uvedeném v příloze č. 3