

REKAPITULACE STAVBY

Kód: 

Stavba: **Tábor - Přístavba pro garážová stání a zázemí**

KSO: 

Místo: **Tábor**

CC-CZ:

Datum: **18.01.2018**

Zadavatel:

ČR HZS Jihočeského kraje

IČ: **70882835**

DIČ:

Uchazeč:

PAMÁTKY TÁBOR, s.r.o., Chýnovská 2486/24, 390 02 Tábor

IČ: **44797958**

DIČ: **CZ44797958**

Projektant:

MgA. Petr Kocourek, 

IČ:

DIČ:

Poznámka:

Soupis prací je sestaven s využitím Cenové soustavy ÚRS. Položky, které pochází z této cenové soustavy, jsou ve sloupci 'Cenová soustava' označeny popisem 'CS ÚRS' a úrovní příslušného kalendářního pololetí. Veškeré další informace vymezení popis a podmínky použití těchto položek z Cenové soustavy, které nejsou uvedeny přímo v soupisu prací, jsou neomezeně dále k dispozici na www.cs-urs.cz, sekce Cenové a technické podmínky.



Cena s DPH

v

CZK

22 114 807,00



REKAPITULACE OBJEKTŮ STAVBY A SOUPISŮ PRACÍ

Kód: 

Stavba: **Tábor - Přístavba pro garážová stání a zázemí**

Místo: Tábor Datum: 18.01.2018

Zadavatel: ČR HZS Jihočeského kraje Projektant: 

Uchazeč: PAMÁTKY TÁBOR, s.r.o., Chýnovská 2486/24, 390 02 Tábor

Kód	Objekt, Soupis prací	Cena bez DPH [CZK]	Cena s DPH [CZK]	Typ
-----	----------------------	--------------------	------------------	-----

Náklady stavby celkem **18 276 700,00** **22 114 807,00**

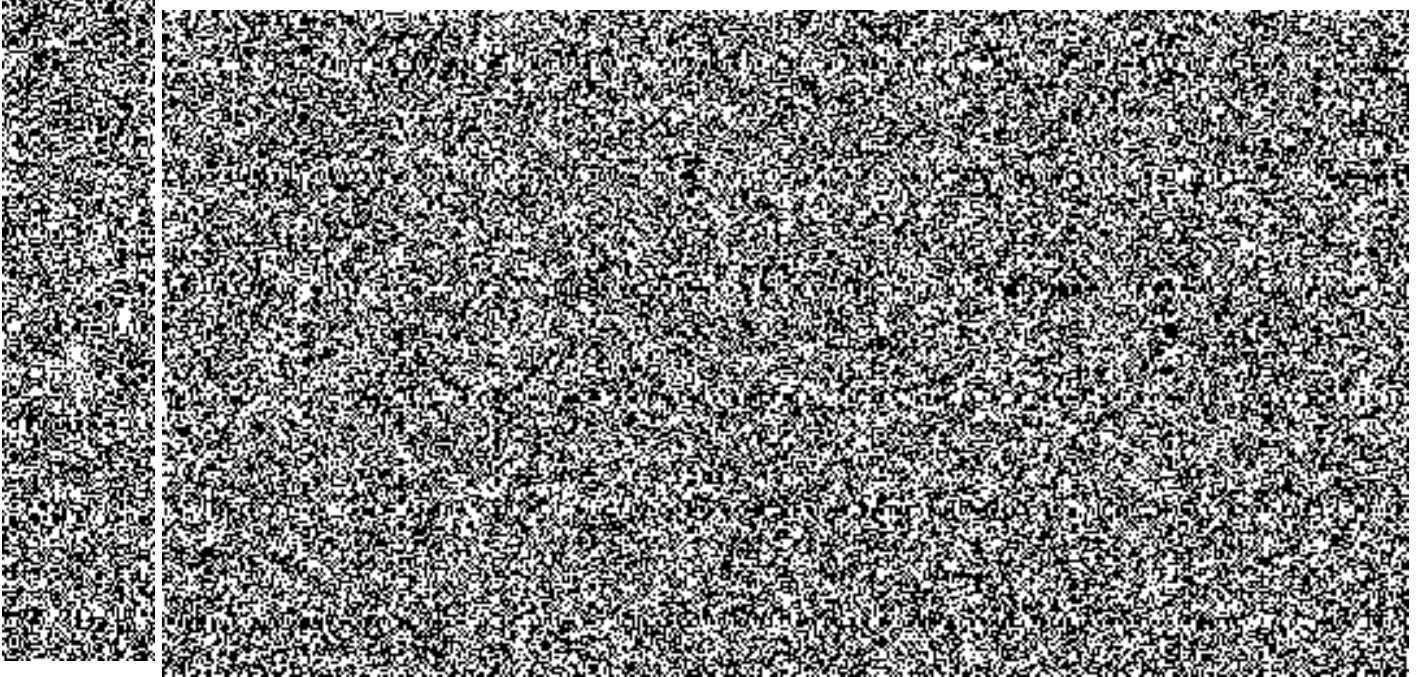

* ČERVENĚ OZNAČENÉ SOUČÁSTI STAVBY NEJSOU SOUČÁSTÍ DODÁVKY V PŘÍSLUŠNÝCH LISTECH NEDOPLŇOVAT CENY !!!!

KRYCÍ LIST SOUPISU

Stavba:

Tábor - Přístavba pro garážová stání a zázemí

Objekt:

SO 01 - Přístavba pro garážová stání a zázemí

Soupis:

1.01 - Stavební práce

KSO:



Místo:

Tábor

CC-CZ:

Datum: 18.01.2018

Zadavatel:

ČR HZS Jihočeského kraje

IČ: 70882835

DIČ:

Uchazeč:

PAMÁTKY TÁBOR, s.r.o., Chýnovská 2486/24, 390 02 Tábor

IČ: 44797958

DIČ: CZ44797958

Projektant:

MgA. Petr Kocourek;



IČ:

DIČ:



Poznámka:

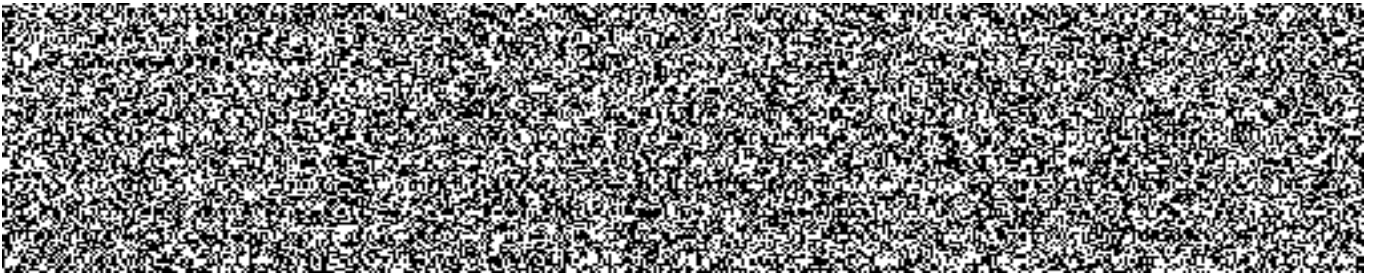

REKAPITULACE ČLENĚNÍ SOUPISU PRACÍ

Stavba:

Tábor - Přístavba pro garážová stání a zázemí

Objekt:

SO 01 - Přístavba pro garážová stání a zázemí

Soupis:

1.01 - Stavební práce

Místo:

Tábor

Datum:

18.01.2018

Zadavatel:

ČR HZS Jihočeského kraje

Projektant:

MgA. Petr Kocourek,

Uchazeč:

PAMÁTKY TÁBOR, s.r.o., Chýnovská 2486/24, 390 02 Tábor



Kód dílu - Popis

Cena celkem [CZK]

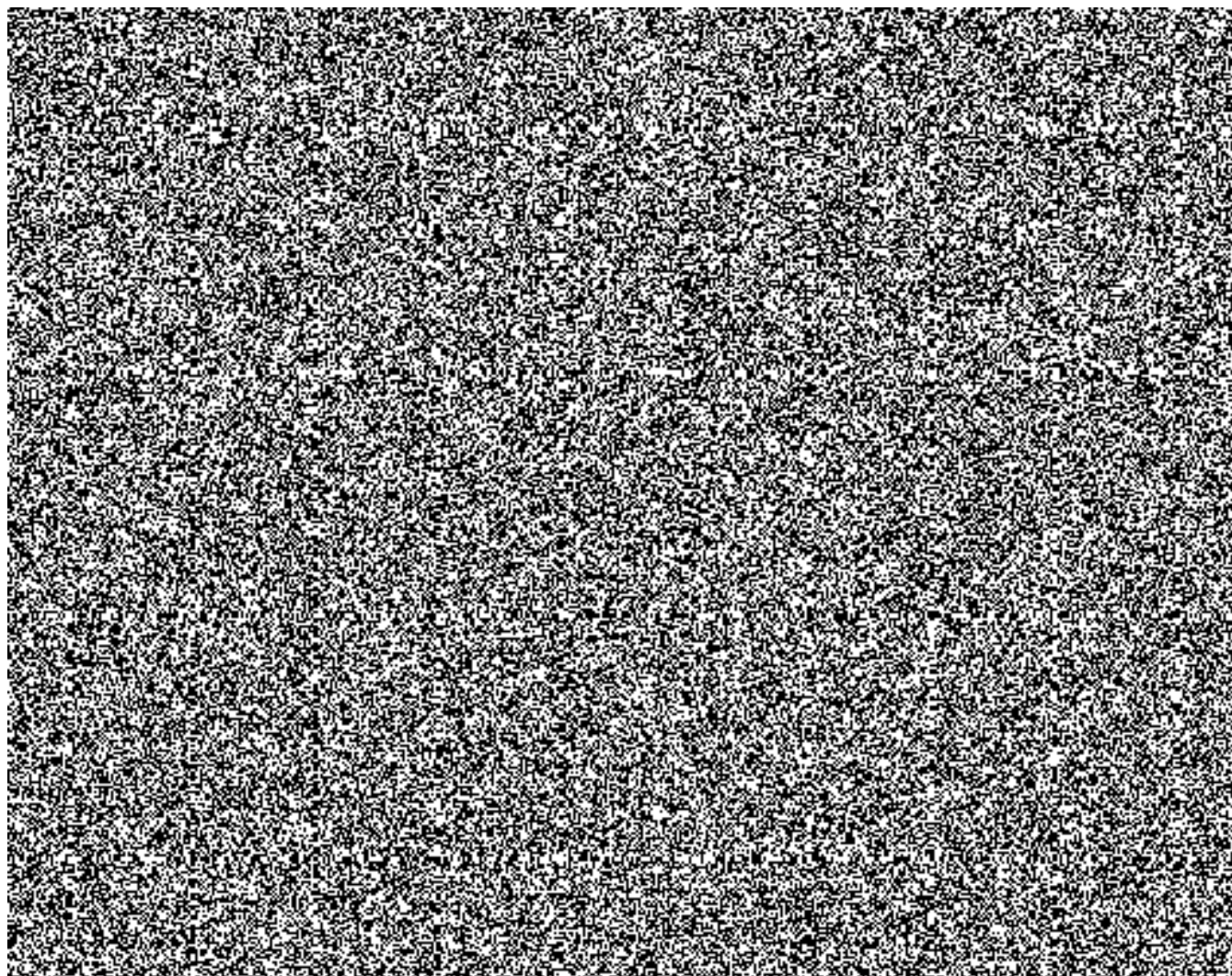

SOUPIS PRACÍ

Stavba: Tábor - Přístavba pro garážová stání a zázemí

Objekt: SO 01 - Přístavba pro garážová stání a zázemí

Soupis: **1.01 - Stavební práce**

Místo: Tábor

Datum: 18.01.2018

Zadavatel: ČR HZS Jihočeského kraje

Projektant: MgA. Petr Kocourek

Uchazeč: PAMÁTKY TÁBOR, s.r.o., Chýnovská 2486/24, 390 02 Tábor

PČ	Typ	Kód	Popis	MJ	Množství	J.cena [CZK]	Cena celkem [CZK]	Cenová soustava
----	-----	-----	-------	----	----------	-----------------	-------------------	--------------------

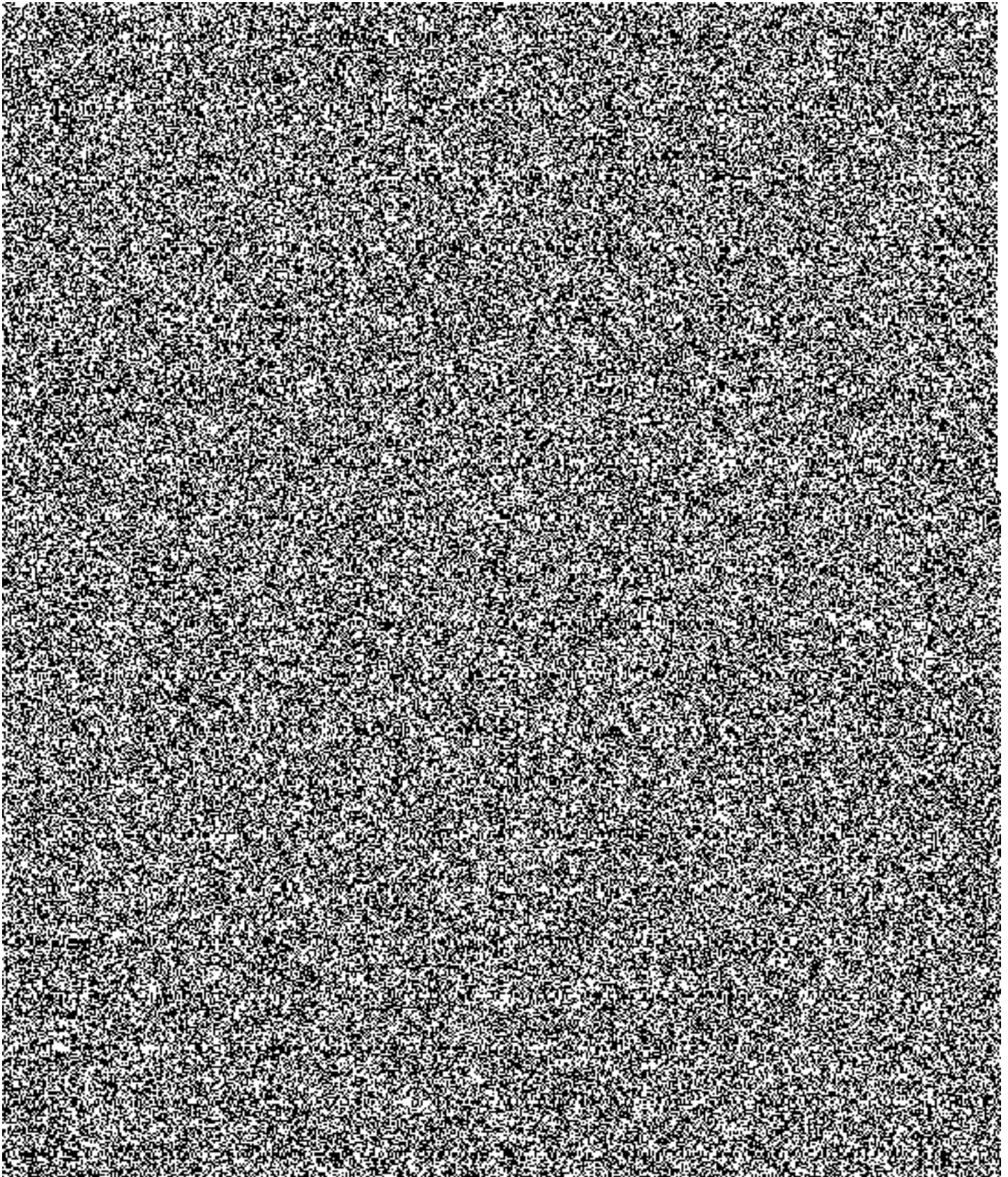

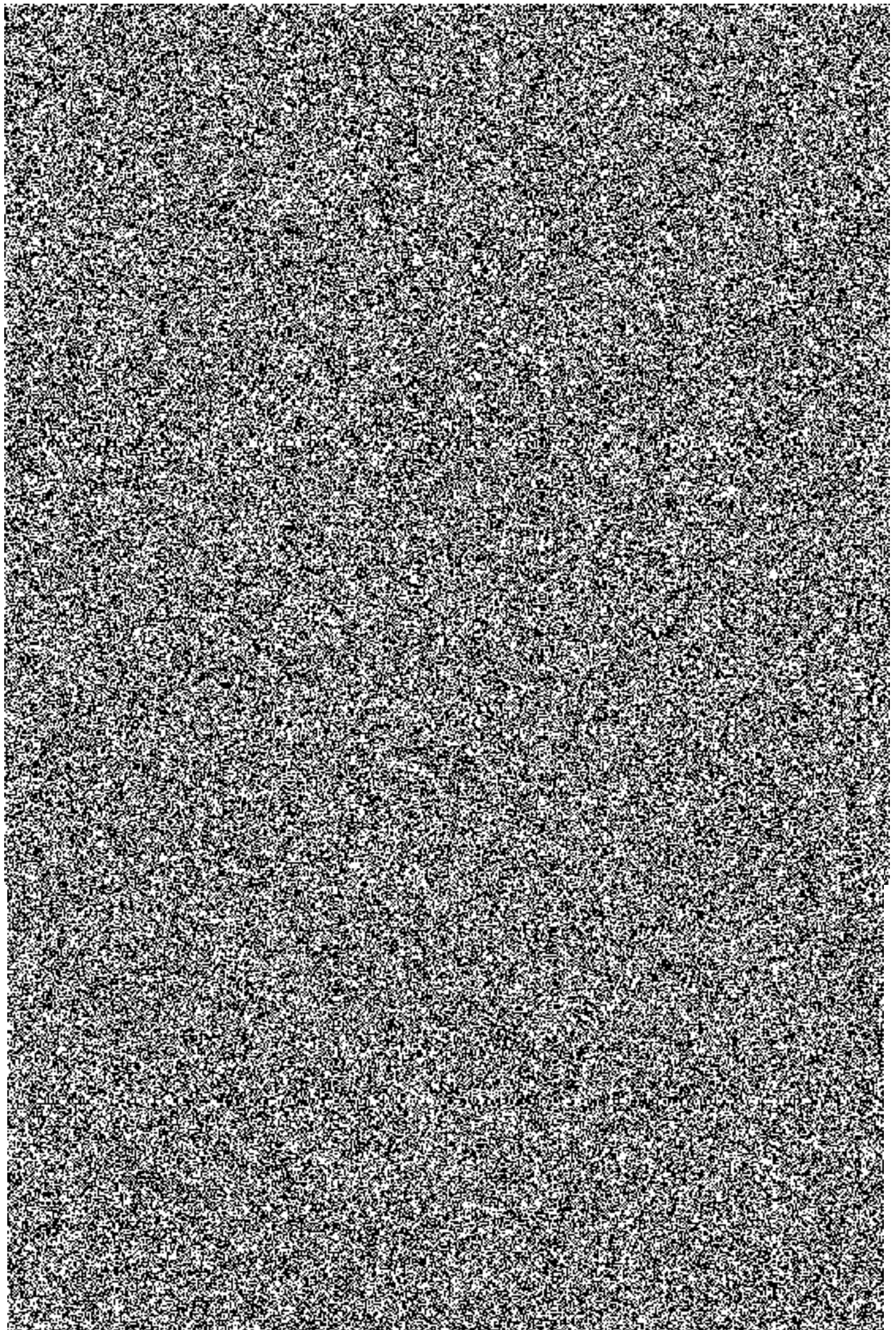

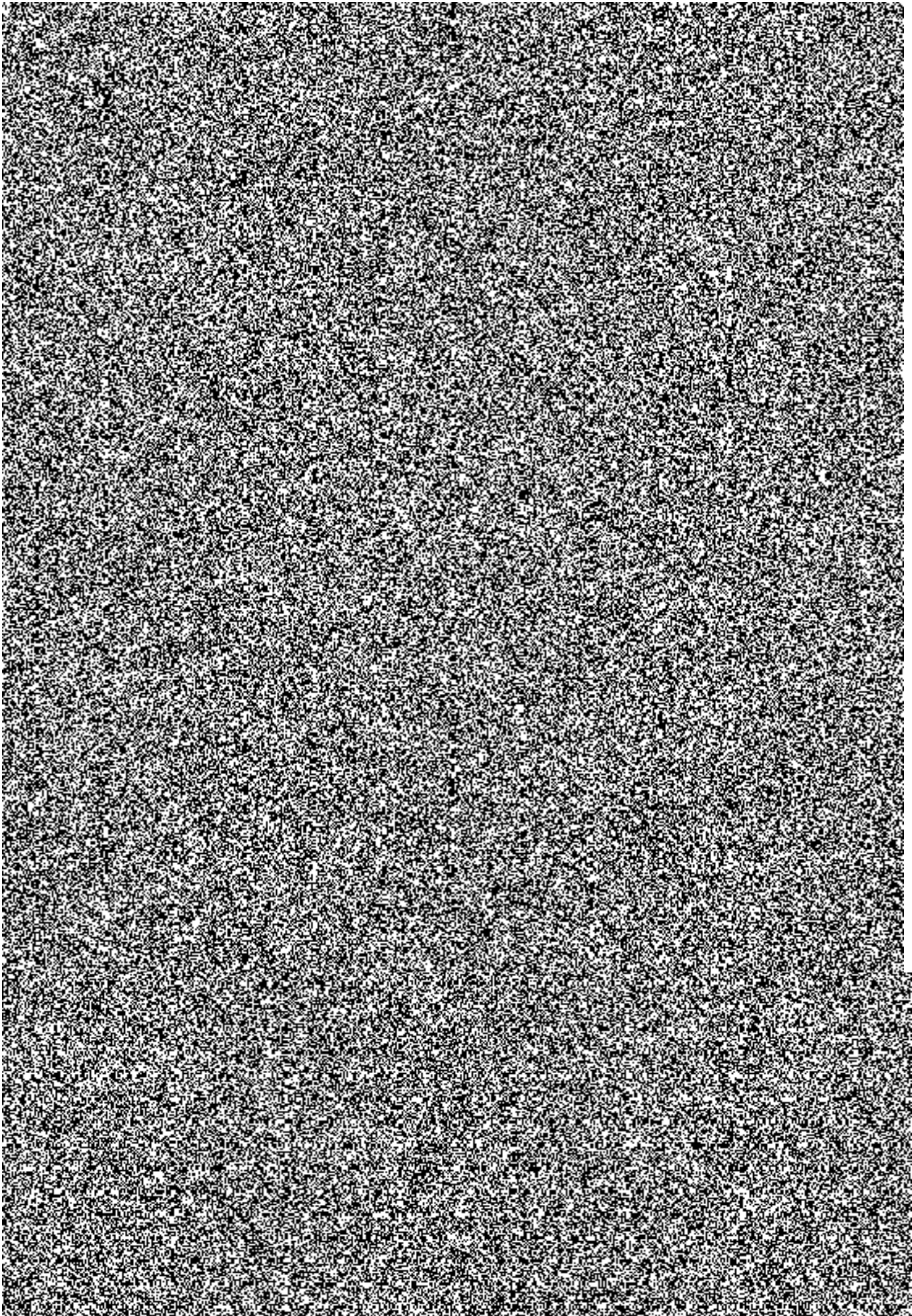

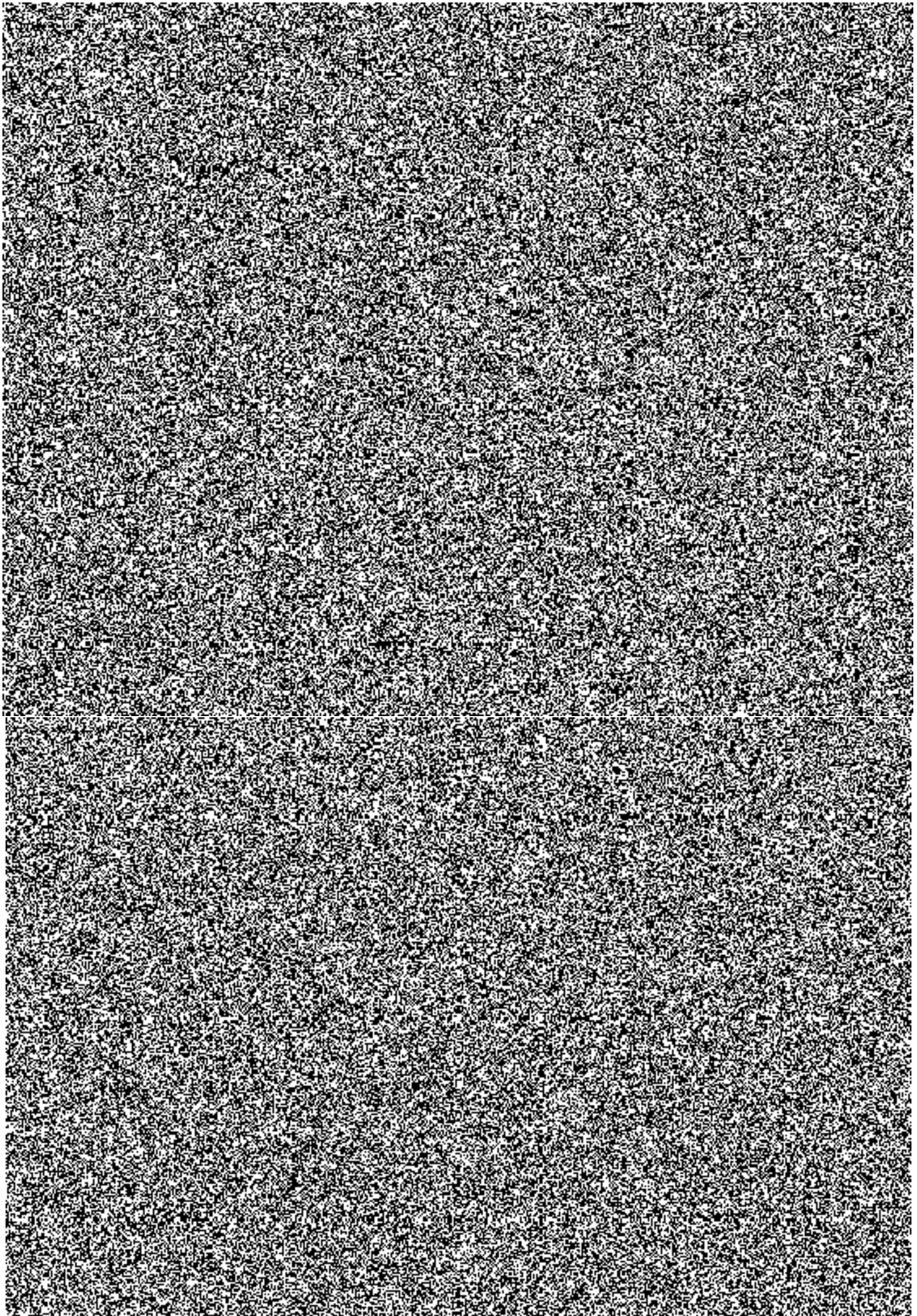

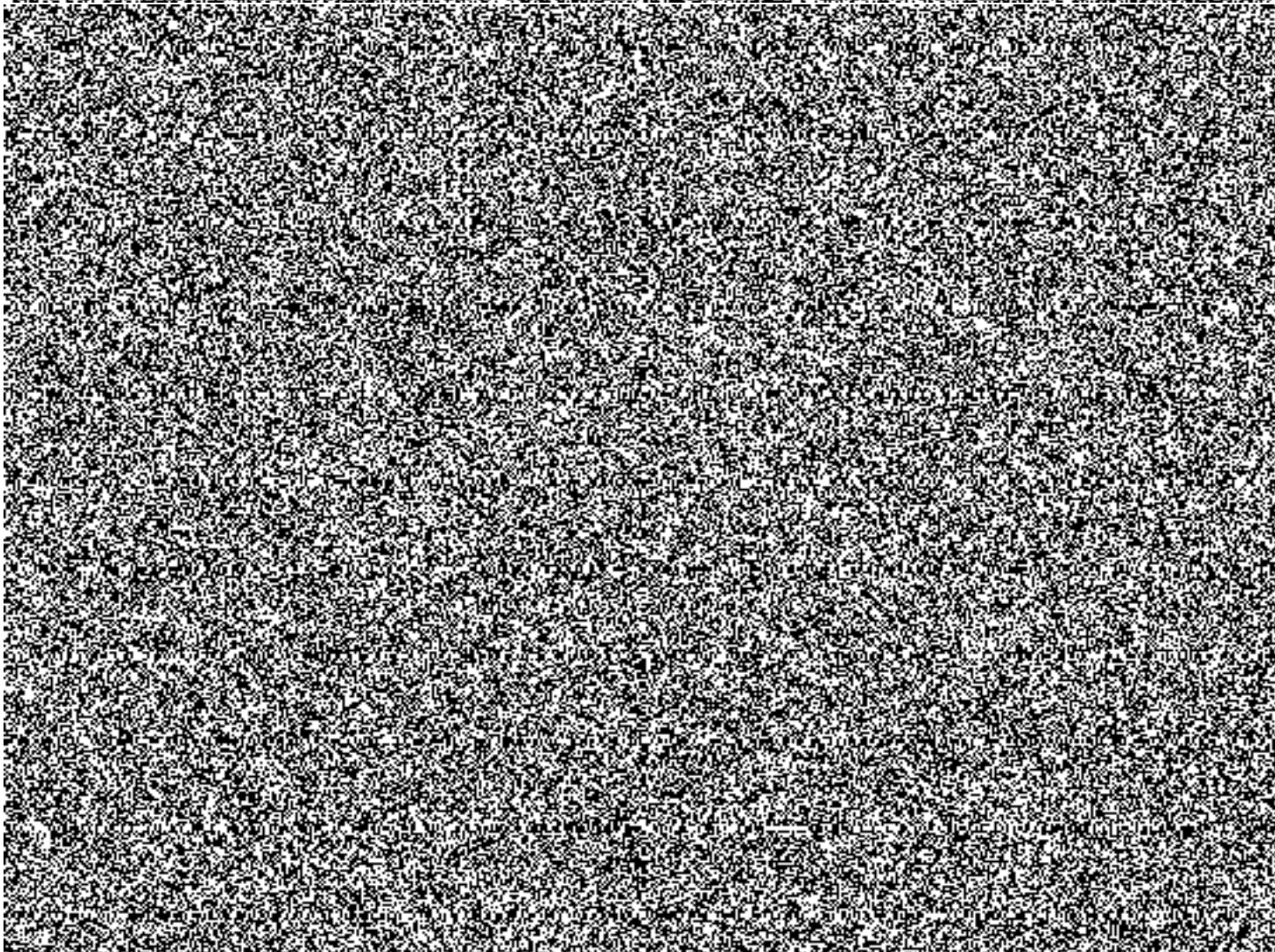
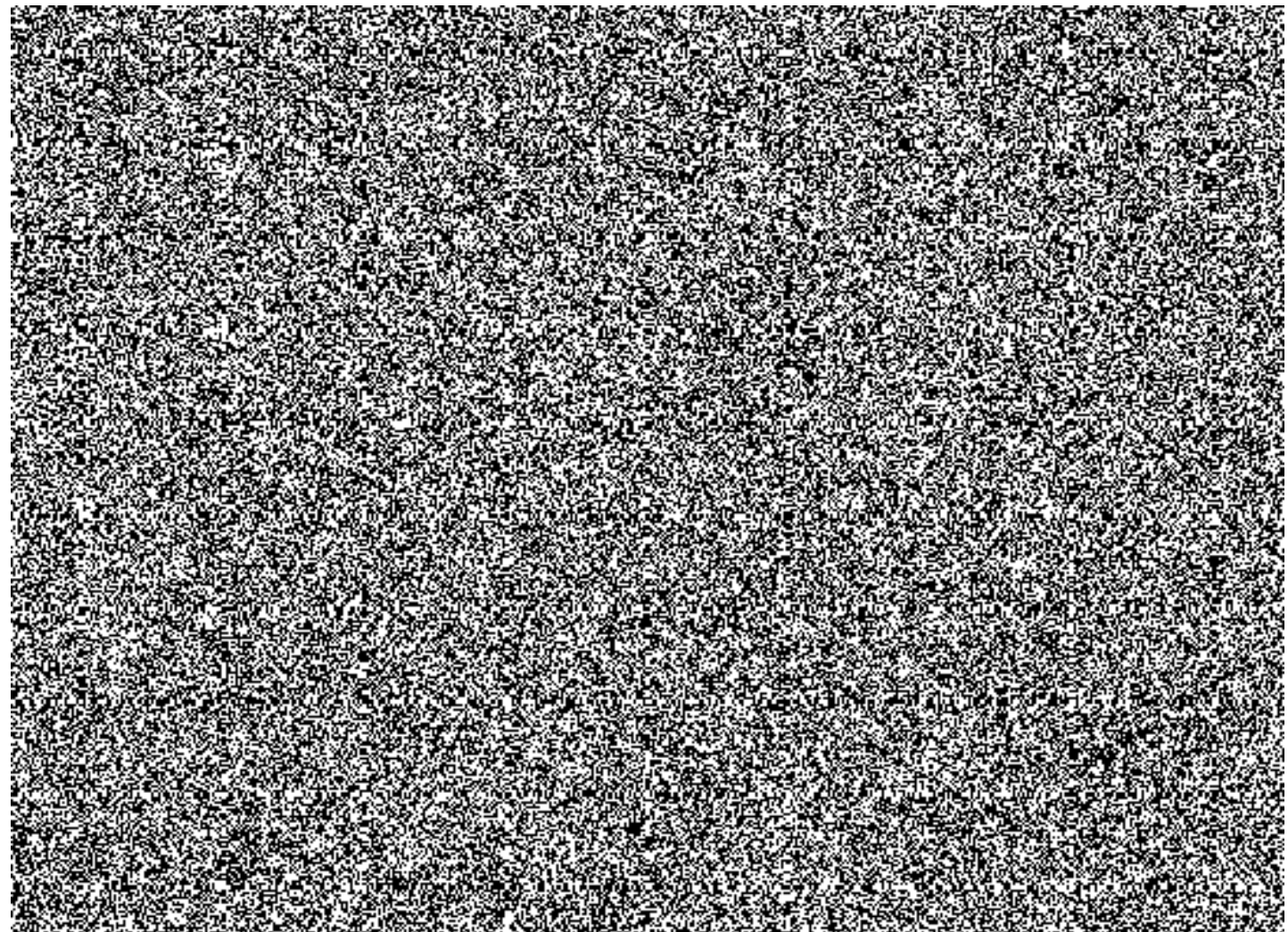

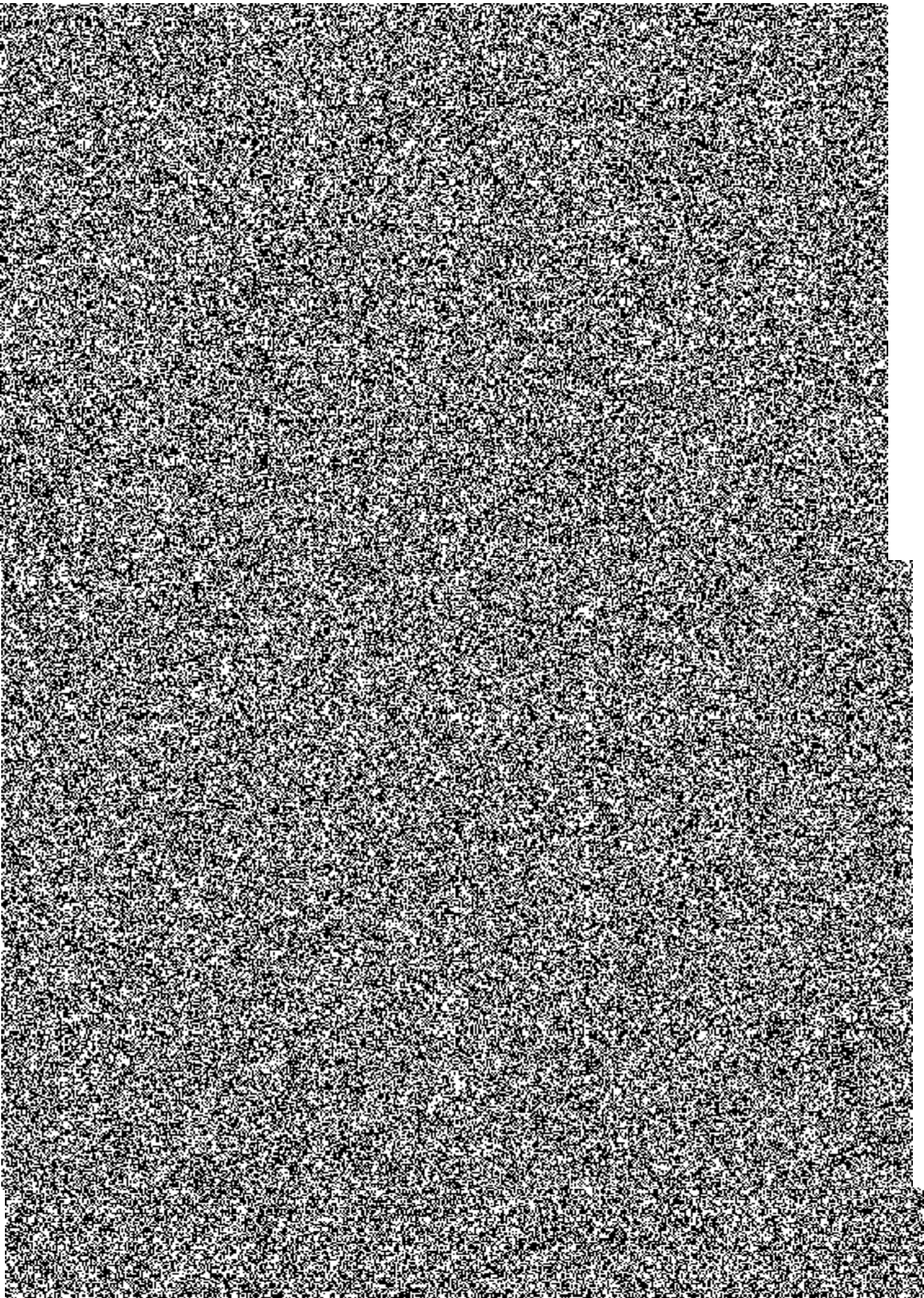

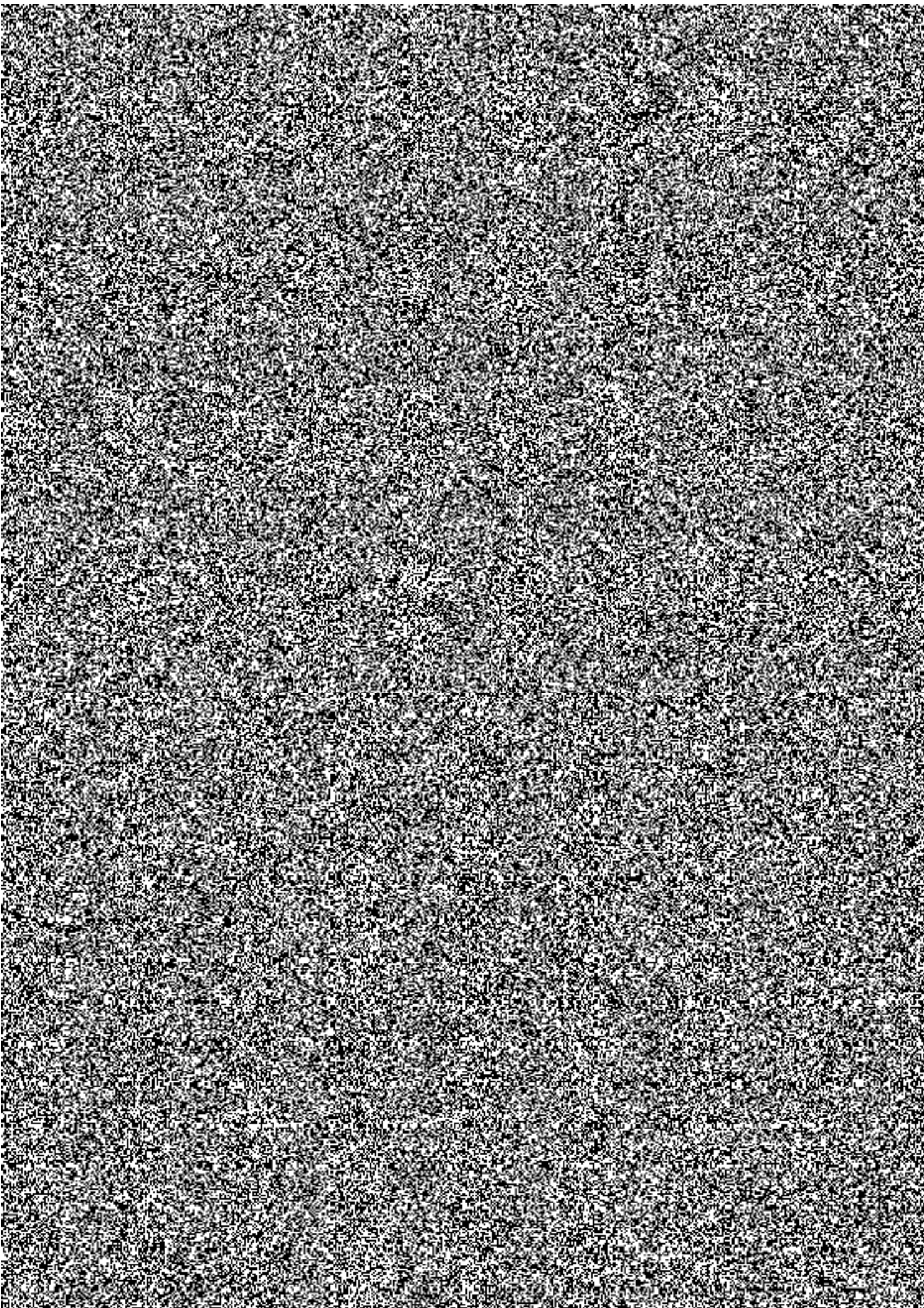

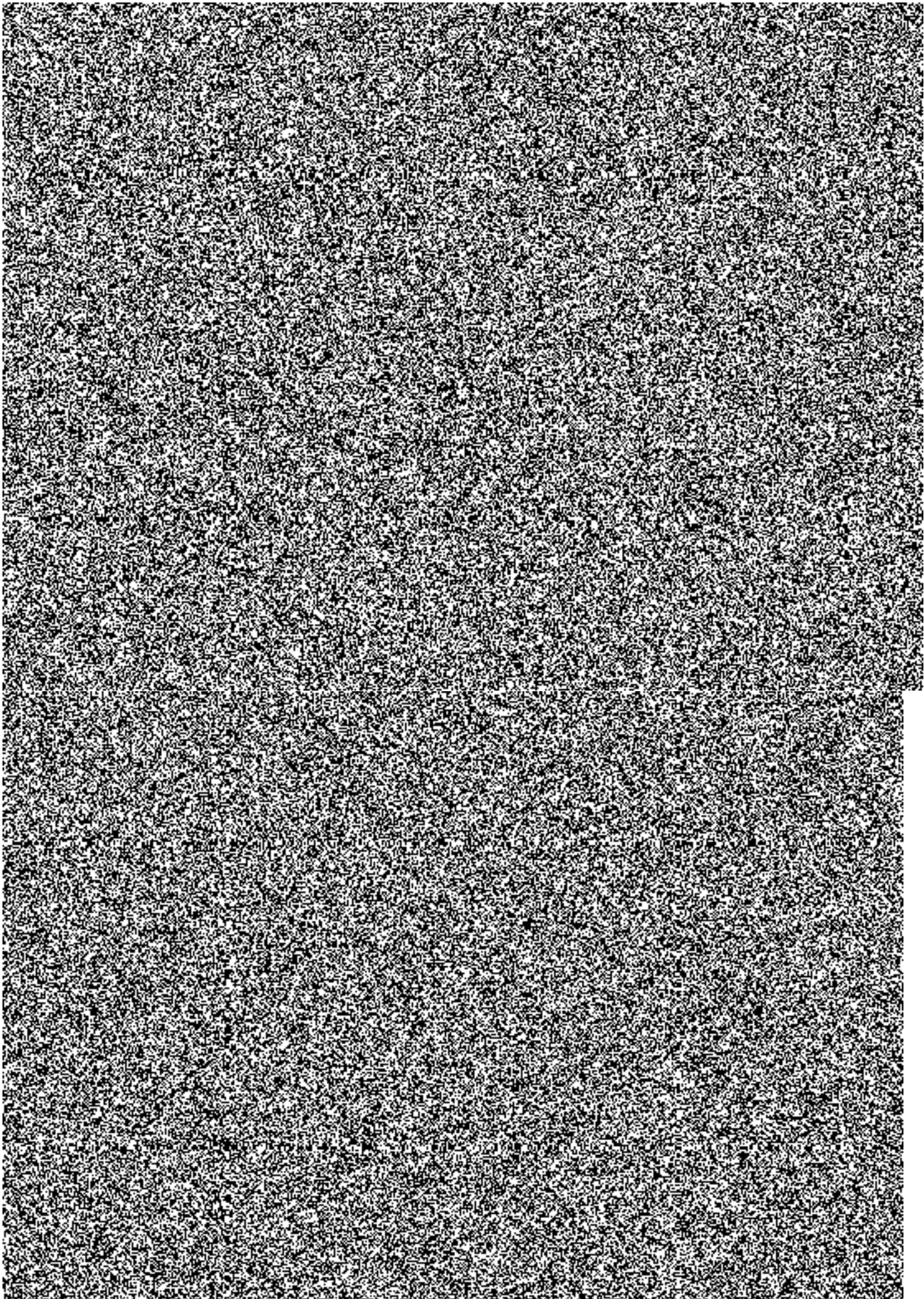

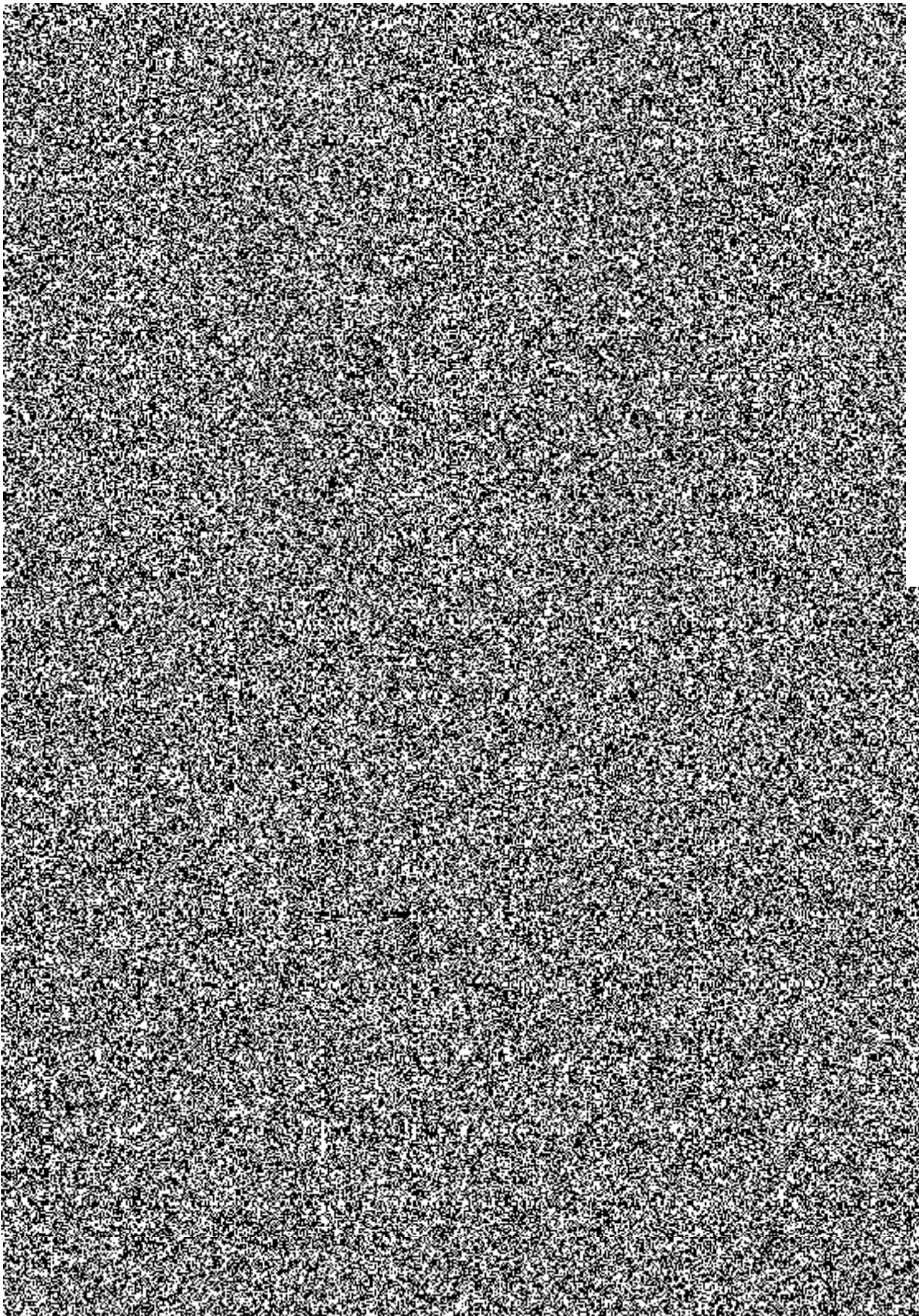

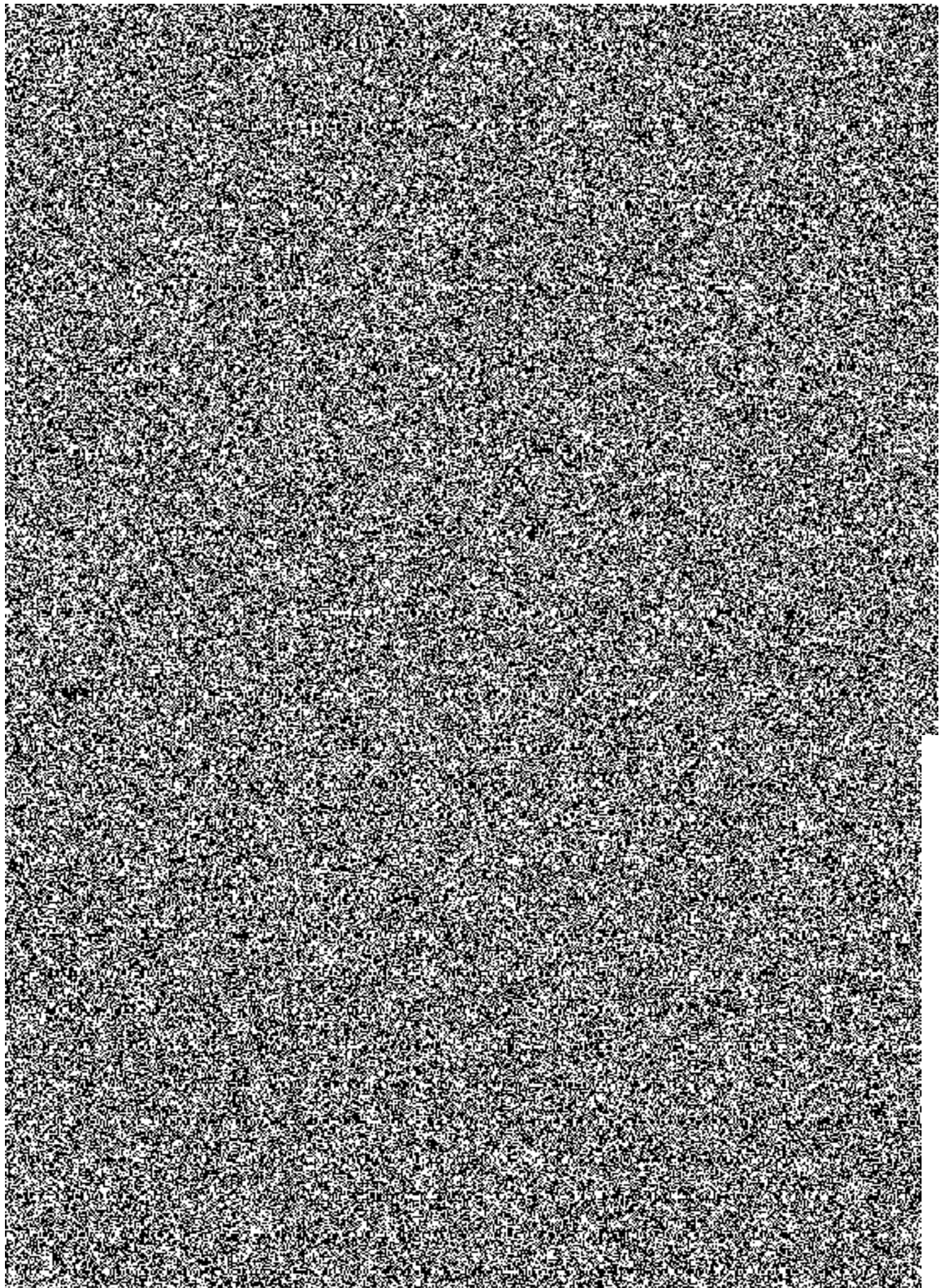

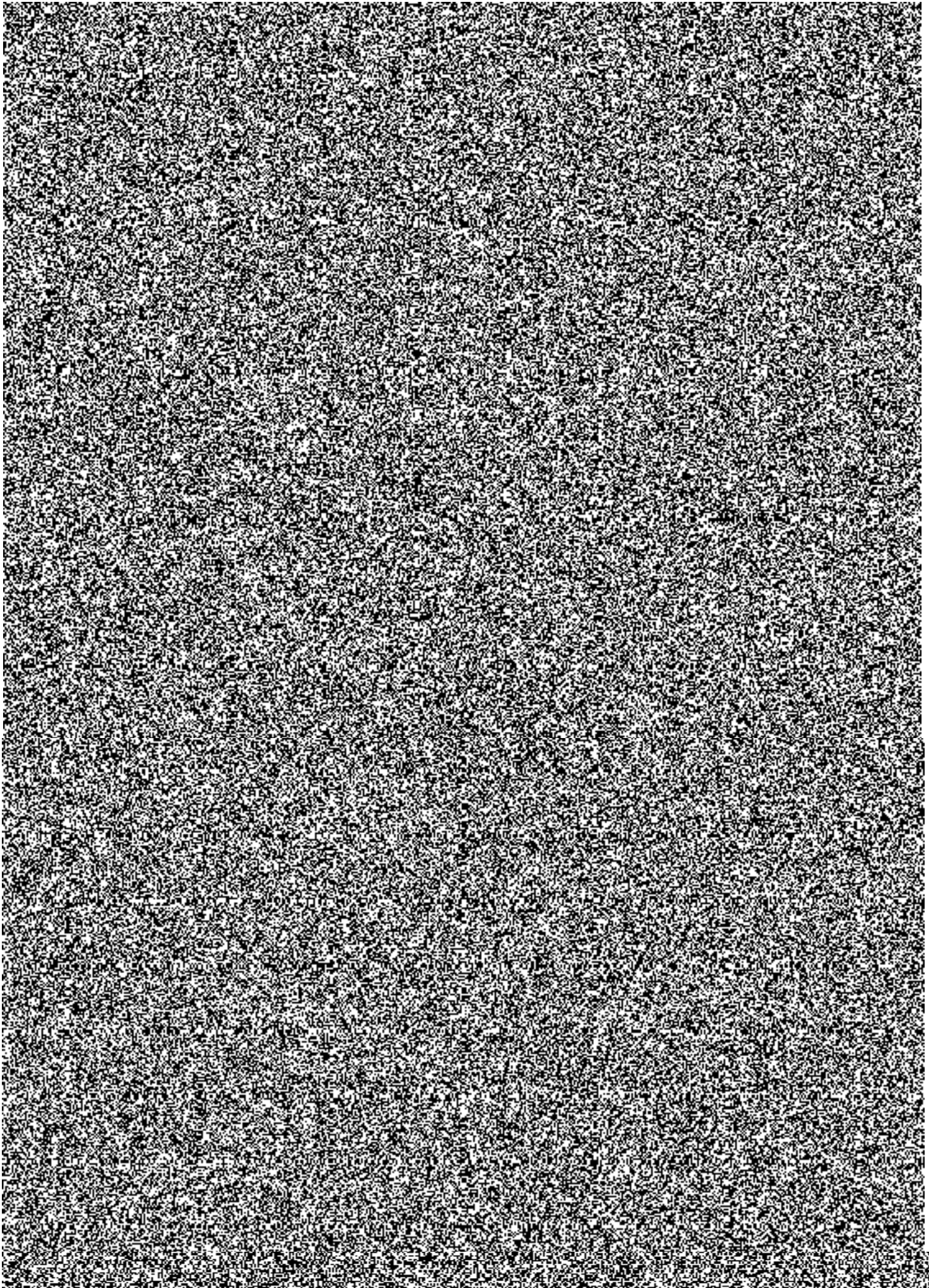

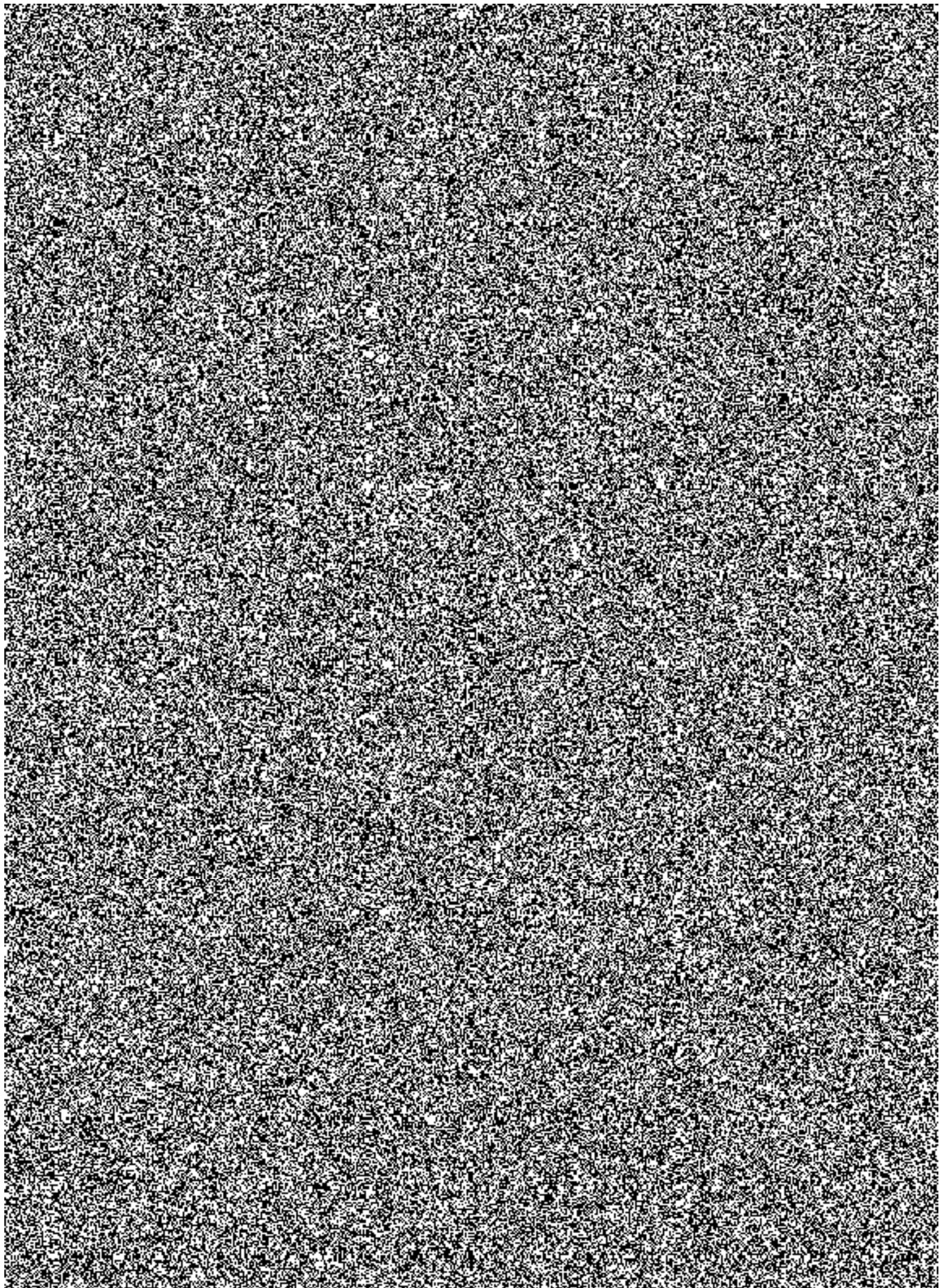

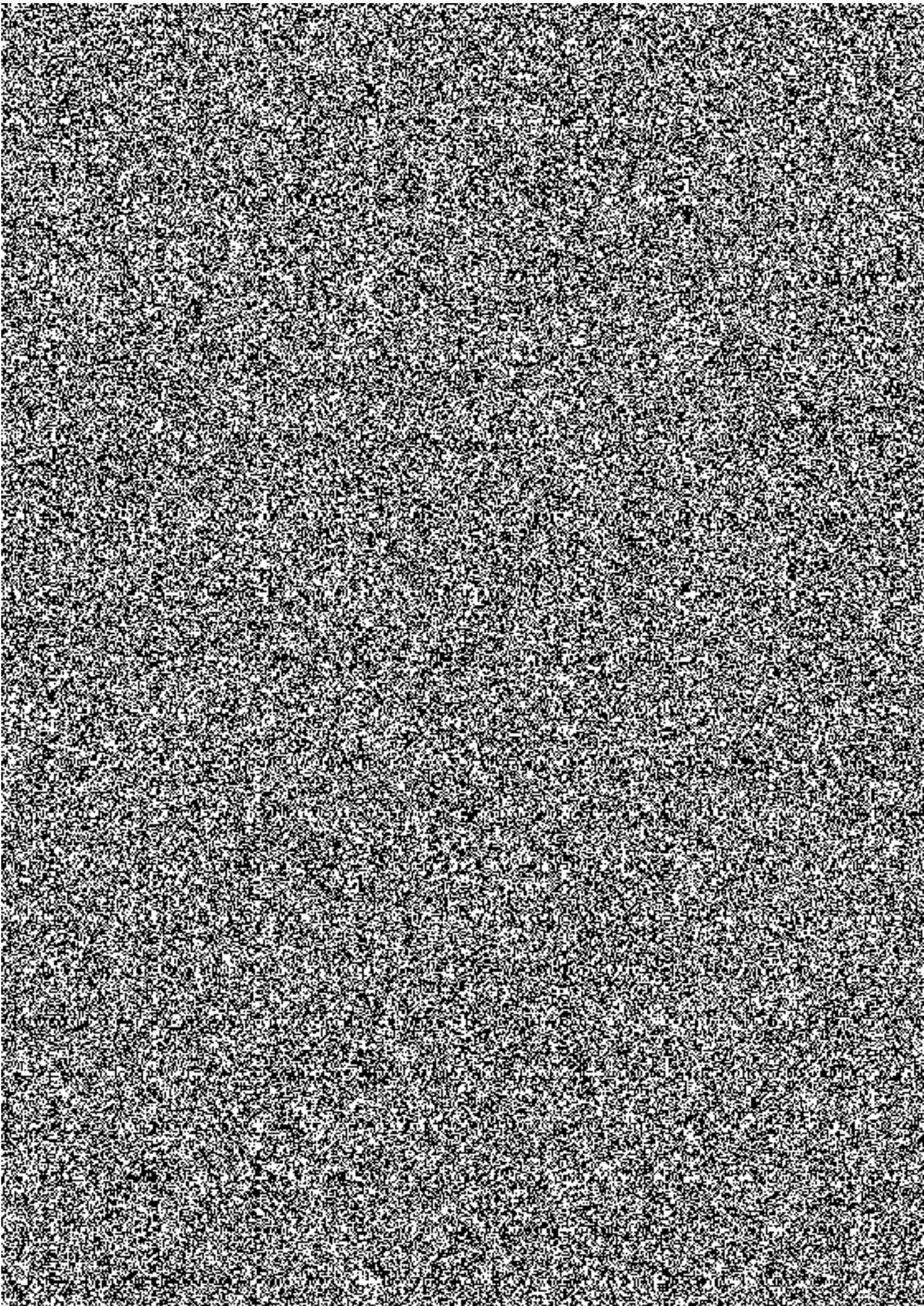

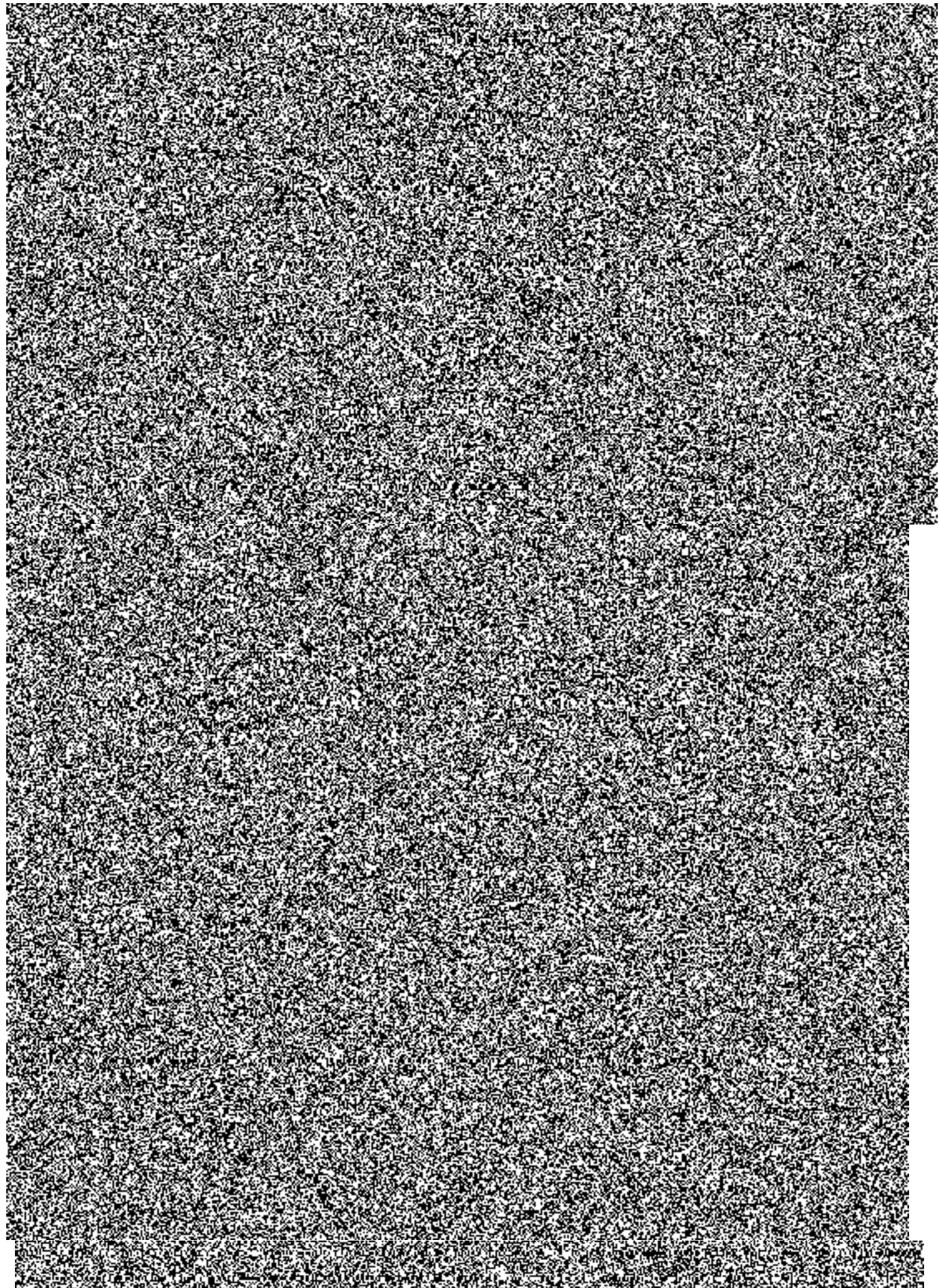

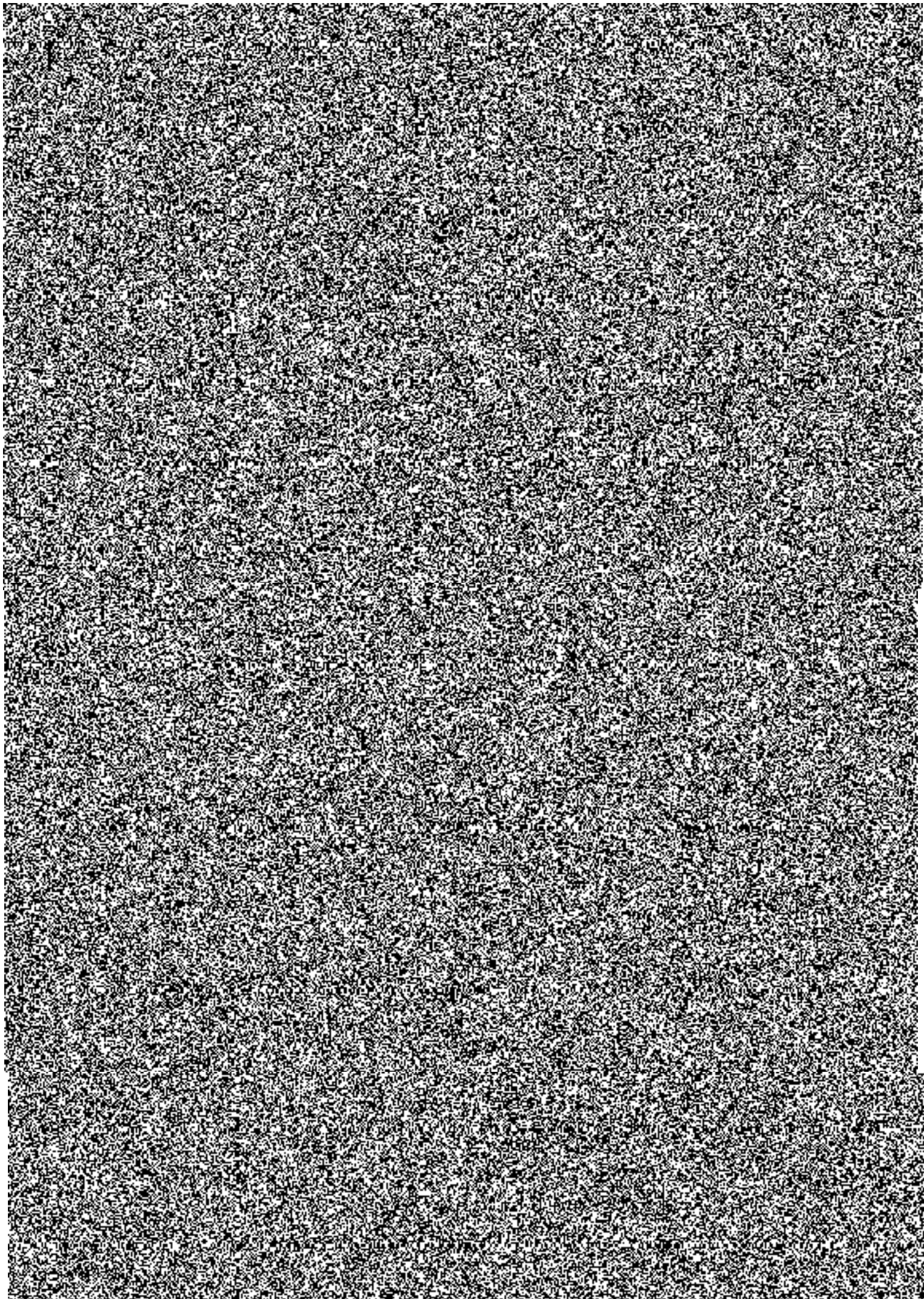

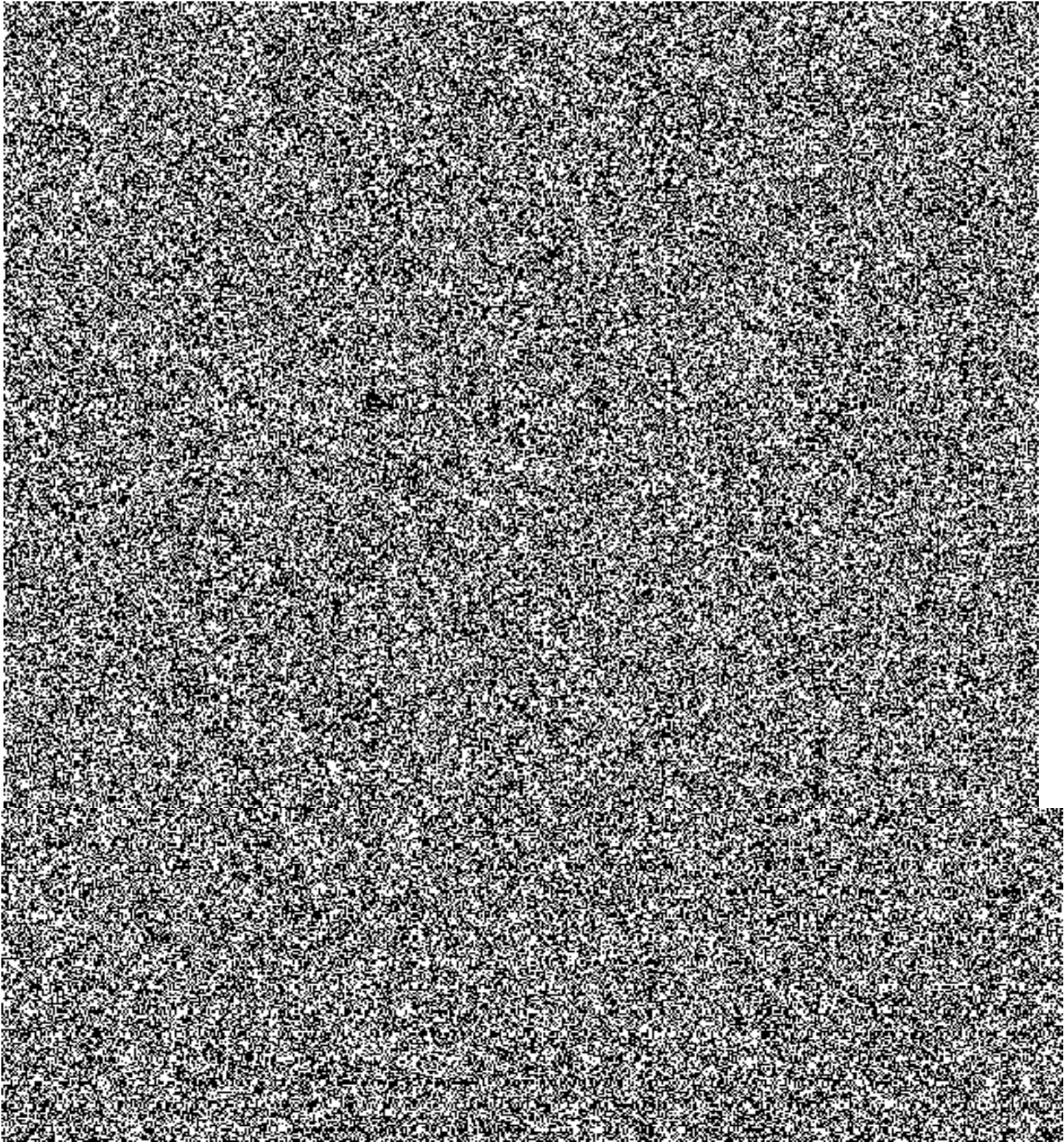

KRYCÍ LIST SOUPISU

Stavba:

Tábor - Přístavba pro garážová stání a zázemí

Objekt:

SO 01 - Přístavba pro garážová stání a zázemí

Soupis:

1.02 - ZTI

Úroveň 3:

1.02.1 - Kanalizace - dešťová

KSO:

Místo: Jaroměř

Zadavatel:

ČR HZS Královehradeckého kraje

Uchazeč:

PAMÁTKY TÁBOR, s.r.o., Chýnovská 2486/24, 390 02 Tábor

Projektant:

MgA. Petr Kocourek,

Poznámka:

CC-CZ:

Datum: 18.01.2018

IČ:

70882525

DIČ:

CZ70882525

IČ:

44797958

DIČ:

CZ44797958

IČ:

DIČ:

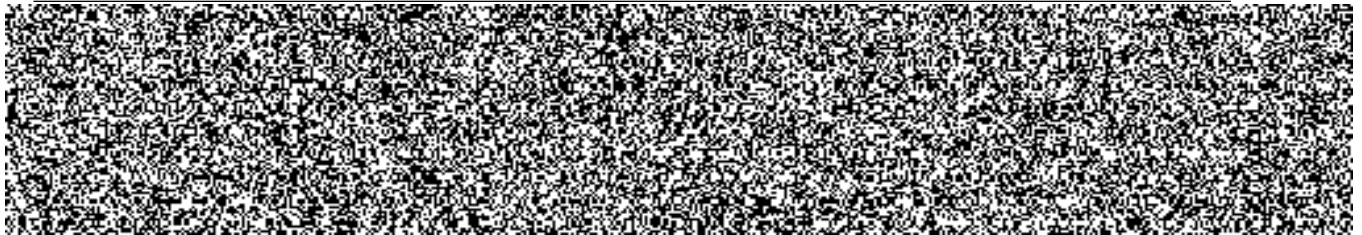

REKAPITULACE ČLENĚNÍ SOUPISU PRACÍ

Stavba:

Tábor - Přístavba pro garážová stání a zázemí

Objekt:

SO 01 - Přístavba pro garážová stání a zázemí

Soupis:

1.02 - ZTI

Úroveň 3:

1.02.1 - Kanalizace - dešťová

Místo:

Jaroměř

Datum:

18.01.2018

Zadavatel:

ČR HZS Královehradeckého kraje

Projektant:

MgA. Petr Kocourek,

Uchazeč:

PAMÁTKY TÁBOR, s.r.o., Chýnovská 2486/24, 390 02 Tábor



Kód dílu - Popis

Cena celkem [CZK]

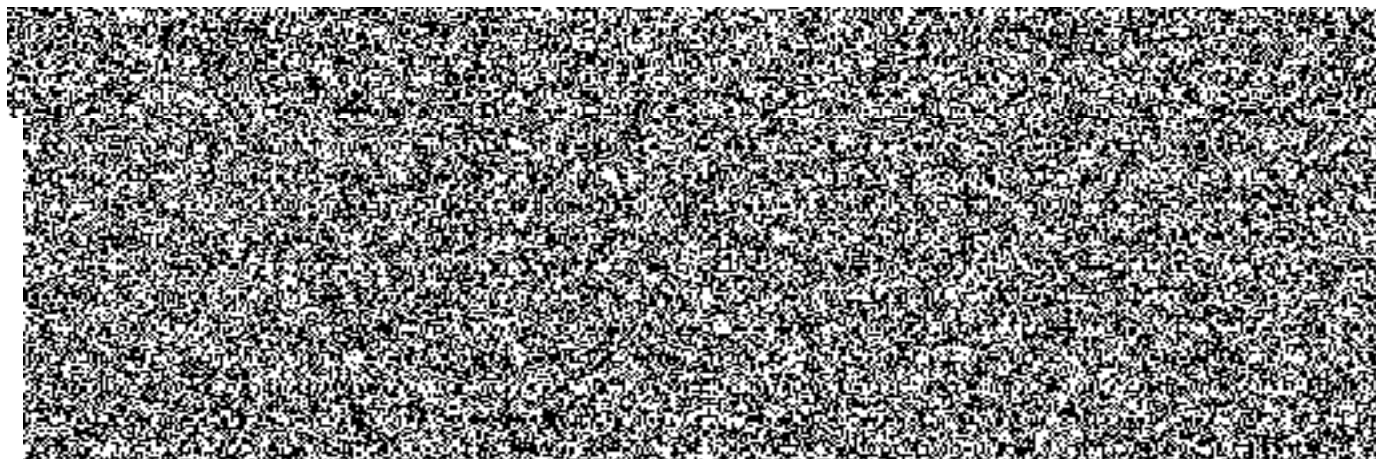

SOUPIS PRACÍ

Stavba:

Tábor - Přístavba pro garážová stání a zázemí

Objekt:

SO 01 - Přístavba pro garážová stání a zázemí

Soupis:

1.02 - ZTI

Úroveň 3:

1.02.1 - Kanalizace - dešťová

Místo:

Jaroměř

Datum:

18.01.2018

Zadavatel:

ČR HZS Královehradeckého kraje

Projektant: MgA. Petr Kocourek,

Uchazeč:

PAMÁTKY TÁBOR, s.r.o., Chýnovská 2486/24, 390 02 Tábor



PČ	Ty p	Kód	Popis	MJ	Množství	J.cena [CZK]	Cena celkem [CZK]	Cenová soustava
----	---------	-----	-------	----	----------	-----------------	-------------------	--------------------

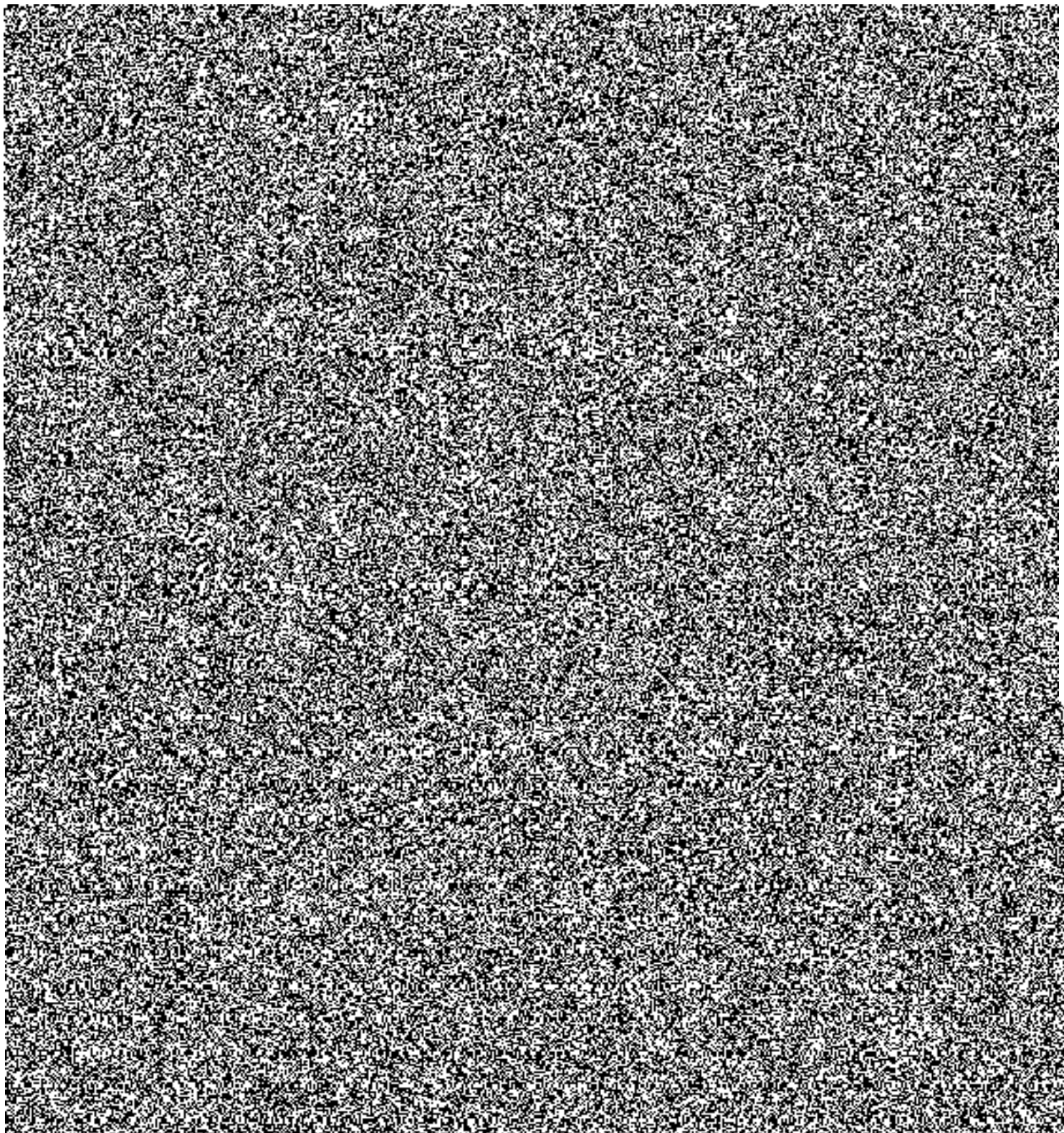

KRYCÍ LIST SOUPISU

Stavba:

Tábor - Přístavba pro garážová stání a zázemí

Objekt:

SO 01 - Přístavba pro garážová stání a zázemí

Soupis:

1.02 - ZTI

Úroveň 3:

1.02.2 - Kanalizace - splašková

KSO: 801 67

Místo: Tábor

Zadavatel:

ČR HZS Jihočeského kraje

Uchazeč:

PAMÁTKY TÁBOR, s.r.o., Chýnovská 2486/24, 390 02 Tábor

Projektant:

MgA. Petr Kocourek,

Poznámka:

CC-CZ:

Datum: 18.01.2018

IČ: 70882835

DIČ:

IČ: 44797958

DIČ: CZ44797958

IČ:

DIČ:

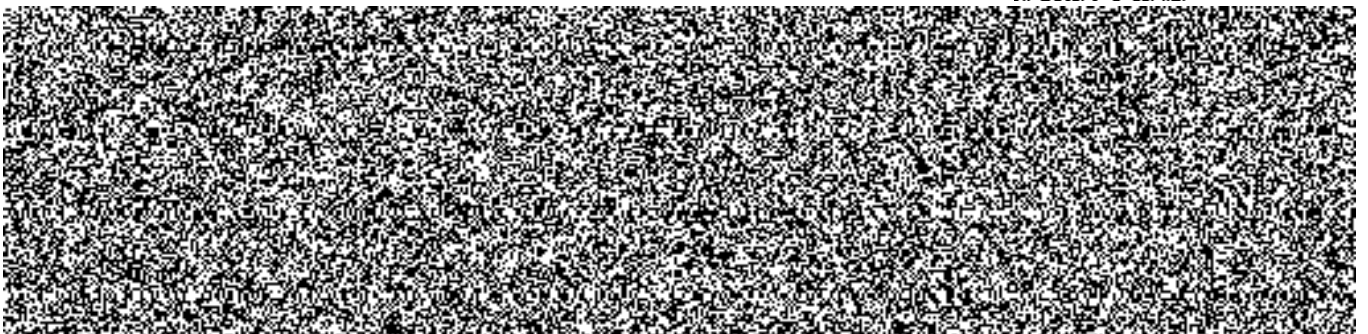

REKAPITULACE ČLENĚNÍ SOUPISU PRACÍ

Stavba:

Tábor - Přístavba pro garážová stání a zázemí

Objekt:

SO 01 - Přístavba pro garážová stání a zázemí

Soupis:

1.02 - ZTI

Úroveň 3:

1.02.2 - Kanalizace - splašková

Místo:

Tábor

Datum:

18.01.2018

Zadavatel:

ČR HZS Jihočeského kraje

Projektant: MgA. Petr Kocourek,

Uchazeč:

PAMÁTKY TÁBOR, s.r.o., Chýnovská 2486/24, 390 02 Tábor

Kód dílu - Popis

Cena celkem [CZK]

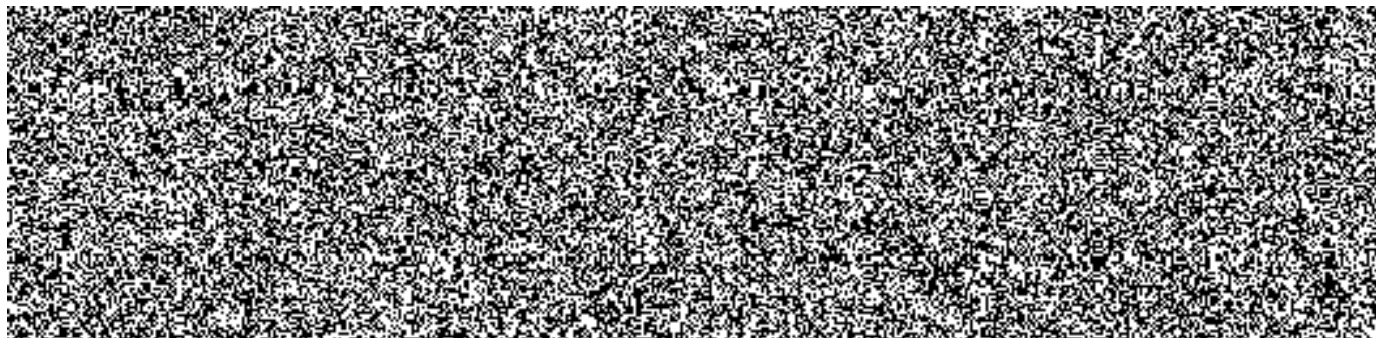

SOUPIS PRACÍ

Stavba:

Tábor - Přístavba pro garážová stání a zázemí

Objekt:

SO 01 - Přístavba pro garážová stání a zázemí

Soupis:

1.02 - ZTI

Úroveň 3:

1.02.2 - Kanalizace - splašková

Místo:

Tábor

Datum:

18.01.2018

Zadavatel:

ČR HZS Jihočeského kraje

Projektant: MgA. Petr Kocourek

Uchazeč:

PAMÁTKY TÁBOR, s.r.o., Chýnovská 2486/24, 390 02 Tábor

PČ	Ty p	Kód	Popis	MJ	Množství	J.cena [CZK]	Cena celkem [CZK]	Cenová soustava
----	---------	-----	-------	----	----------	-----------------	-------------------	--------------------

KRYCÍ LIST SOUPISU

Stavba:

Tábor - Přístavba pro garážová stání a zázemí

Objekt:

SO 01 - Přístavba pro garážová stání a zázemí

Soupis:

1.02 - ZTI

Úroveň 3:

1.02.3 - Kanalizace - ropné látky

KSO: 801 67

Místo: Tábor

Zadavatel:

ČR HZS Jihočeského kraje

Uchazeč:

PAMÁTKY TÁBOR, s.r.o., Chýnovská 2486/24, 390 02 Tábor

Projektant:

MgA. Petr Kocourek, Urxova 480/7,

Poznámka:

CC-CZ:

Datum: 18.01.2018

IČ: 70882835

DIČ:

IČ: 44797958

DIČ: CZ44797958

IČ:

DIČ:



REKAPITULACE ČLENĚNÍ SOUPISU PRACÍ

Stavba:

Tábor - Přístavba pro garážová stání a zázemí

Objekt:

SO 01 - Přístavba pro garážová stání a zázemí

Soupis:

1.02 - ZTI

Úroveň 3:

1.02.3 - Kanalizace - ropné látky

Místo:

Tábor

Datum:

18.01.2018

Zadavatel:

ČR HZS Jihočeského kraje

Projektant:

MgA. Petr Kocourek,

Uchazeč:

PAMÁTKY TÁBOR, s.r.o., Chýnovská 2486/24, 390 02 Tábor



Kód dílu - Popis

Cena celkem [CZK]

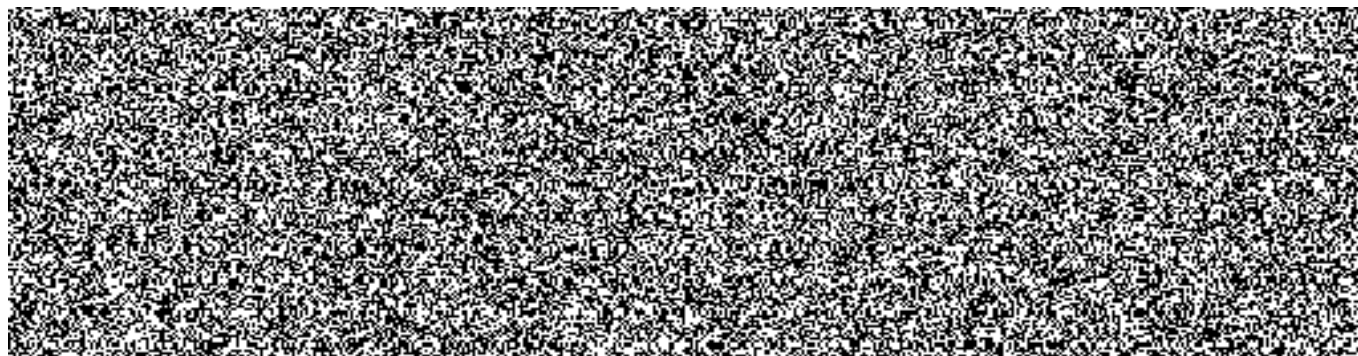

SOUPIS PRACÍ

Stavba:

Tábor - Přístavba pro garážová stání a zázemí

Objekt:

SO 01 - Přístavba pro garážová stání a zázemí

Soupis:

1.02 - ZTI

Úroveň 3:

1.02.3 - Kanalizace - ropné látky

Místo:

Tábor

Datum:

18.01.2018

Zadavatel:

ČR HZS Jihočeského kraje

Projektant: MgA. Petr Kocourek,

Uchazeč:

PAMÁTKY TÁBOR, s.r.o., Chýnovská 2486/24, 390 02 Tábor



PČ	Ty p	Kód	Popis	MJ	Množství	J.cena [CZK]	Cena celkem [CZK]	Cenová soustava
----	---------	-----	-------	----	----------	-----------------	-------------------	--------------------

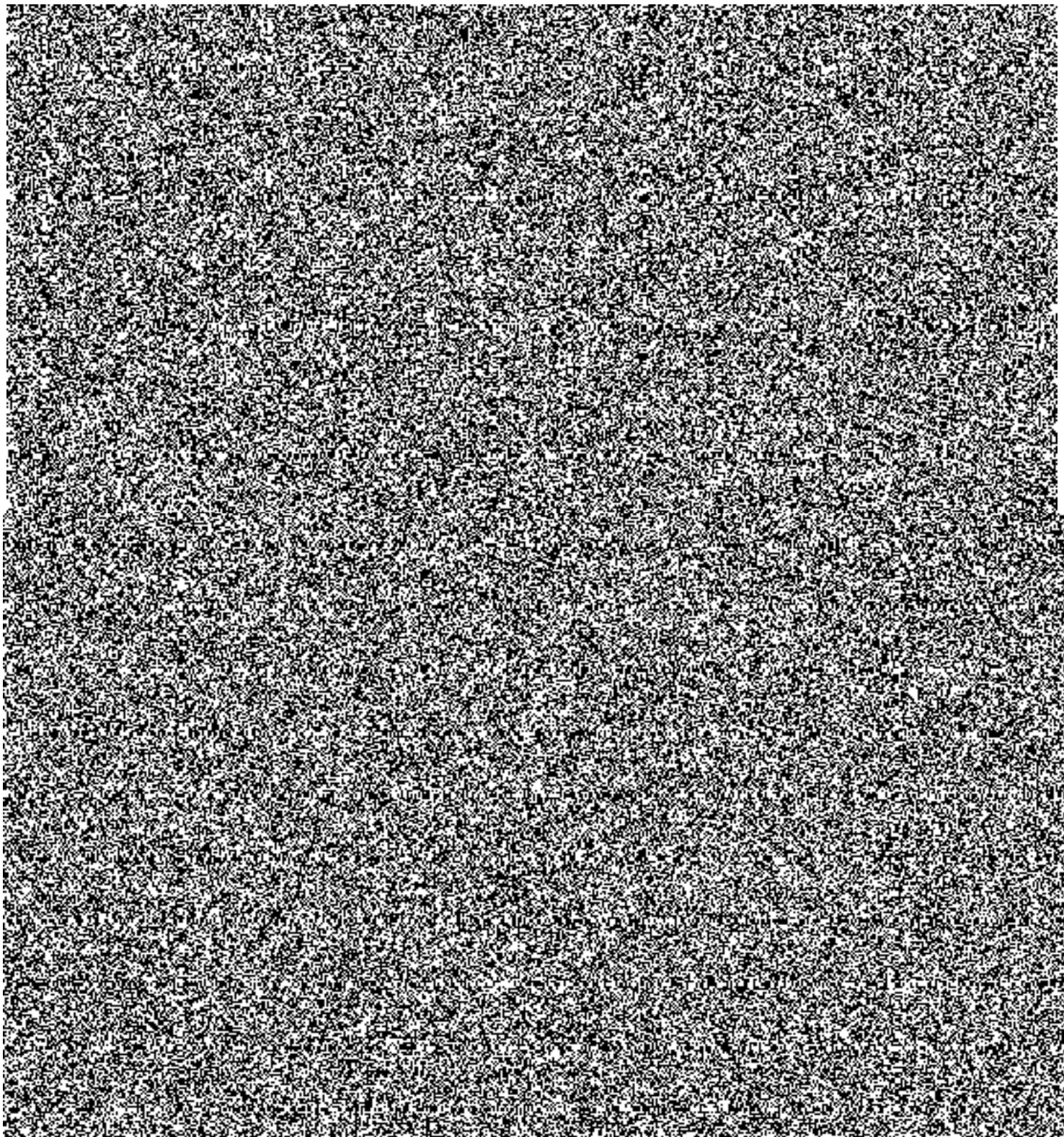

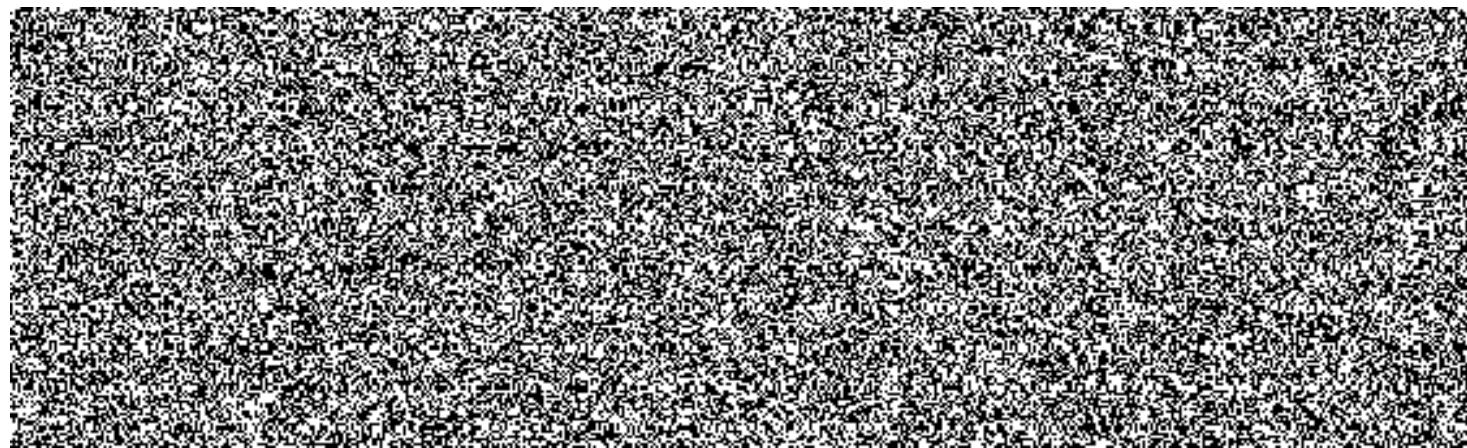

KRYCÍ LIST SOUPISU

Stavba:

Tábor - Přístavba pro garážová stání a zázemí

Objekt:

SO 01 - Přístavba pro garážová stání a zázemí

Soupis:

1.02 - ZTI

Úroveň 3:

1.02.4 - Vodovod

KSO: 801 67

Místo: Tábor

CC-CZ:

Datum: 18.01.2018

Zadavatel:

ČR HZS Jihočeského kraje

IČ: 70882835

DIČ:

Uchazeč:

PAMÁTKY TÁBOR, s.r.o., Chýnovská 2486/24, 390 02 Tábor

IČ: 44797958

DIČ: CZ44797958

Projektant:

MgA. Petr Kocourek

IČ:

DIČ:

Poznámka:

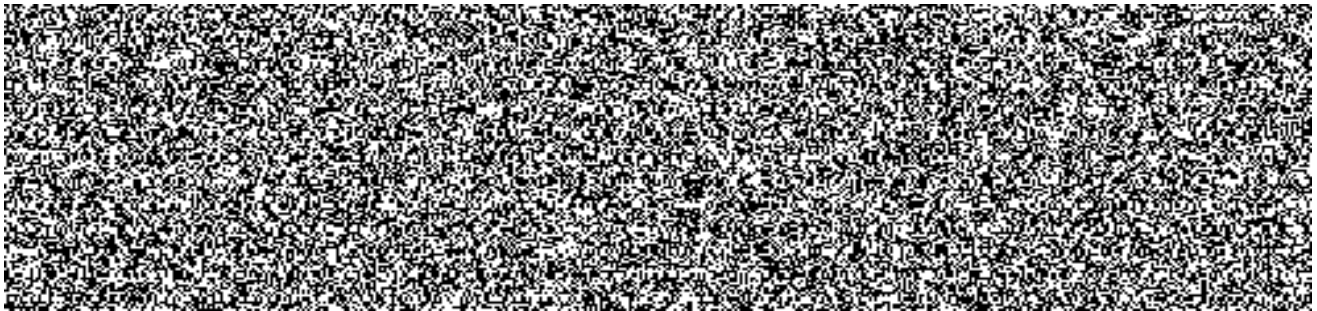

REKAPITULACE ČLENĚNÍ SOUPISU PRACÍ

Stavba:

Tábor - Přístavba pro garážová stání a zázemí

Objekt:

SO 01 - Přístavba pro garážová stání a zázemí

Soupis:

1.02 - ZTI

Úroveň 3:

1.02.4 - Vodovod

Místo:

Tábor

Datum:

18.01.2018

Zadavatel:

ČR HZS Jihočeského kraje

Projektant:

MgA. Petr Kocourek,

Uchazeč:

PAMÁTKY TÁBOR, s.r.o., Chýnovská 2486/24, 390 02 Tábor



Kód dílu - Popis

Cena celkem [CZK]



SOUPIS PRACÍ

Stavba:

Tábor - Přístavba pro garážová stání a zázemí

Objekt:

SO 01 - Přístavba pro garážová stání a zázemí

Soupis:

1.02 - ZTI

Úroveň 3:

1.02.4 - Vodovod

Místo:

Tábor

Datum:

18.01.2018

Zadavatel:

ČR HZS Jihočeského kraje

Projektant: MgA. Petr Kocourek,

Uchazeč:

PAMÁTKY TÁBOR, s.r.o., Chýnovská 2486/24, 390 02 Tábor

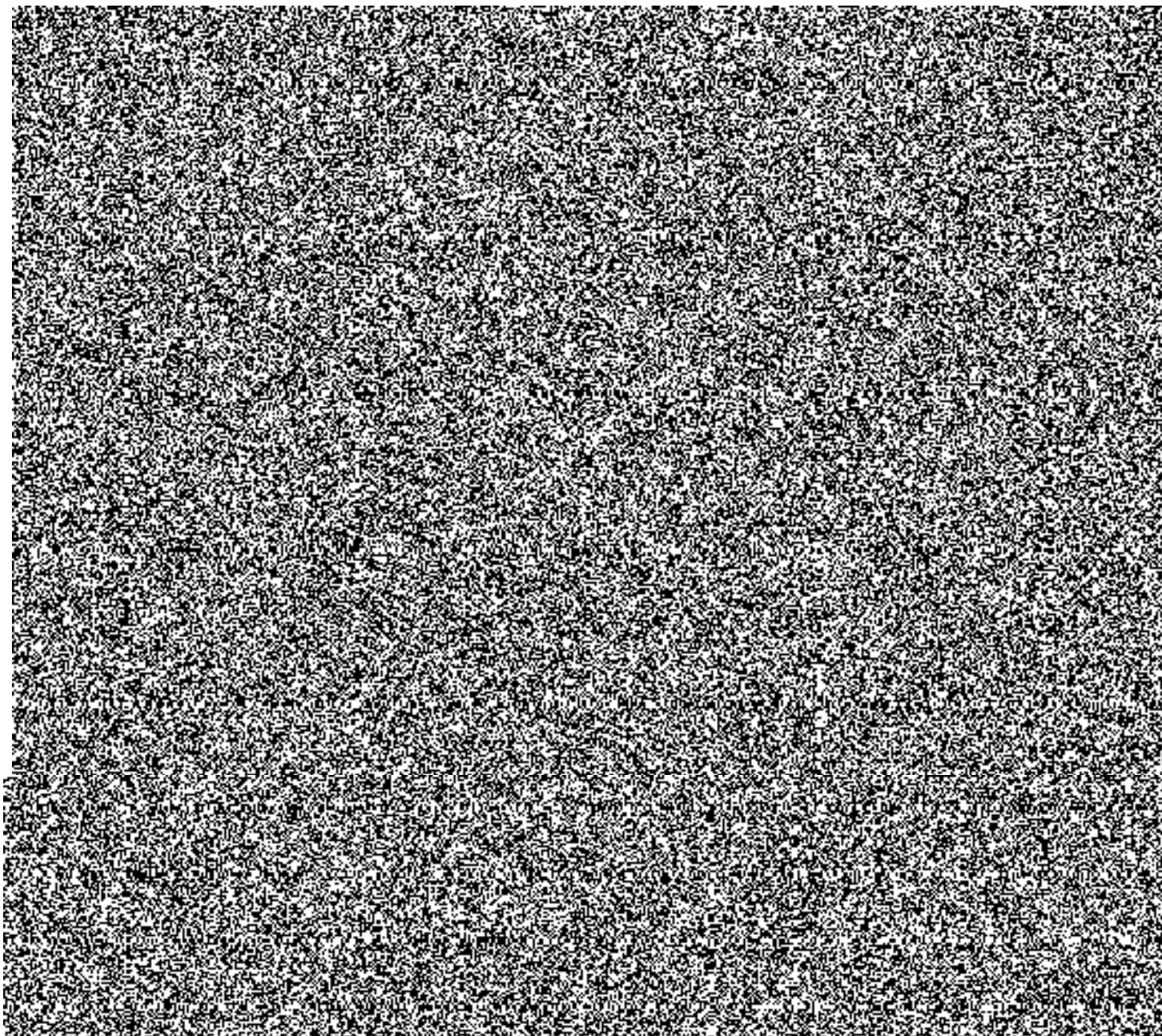

KRYCÍ LIST SOUPISU

Stavba:

Tábor - Přístavba pro garážová stání a zázemí

Objekt:

SO 01 - Přístavba pro garážová stání a zázemí

Soupis:

1.02 - ZTI

Úroveň 3:

1.02.5 - Zařizovací předměty

KSO: 801 67

Místo: Tábor

CC-CZ:

Datum: 18.01.2018

Zadavatel:

ČR HZS Jihočeského kraje

IČ: 70882835

DIČ:

Uchazeč:

PAMÁTKY TÁBOR, s.r.o., Chýnovská 2486/24, 390 02 Tábor

IČ: 44797958

DIČ: CZ44797958

Projektant:

MgA. Petr Kocourek;

IČ:

DIČ:

Poznámka:

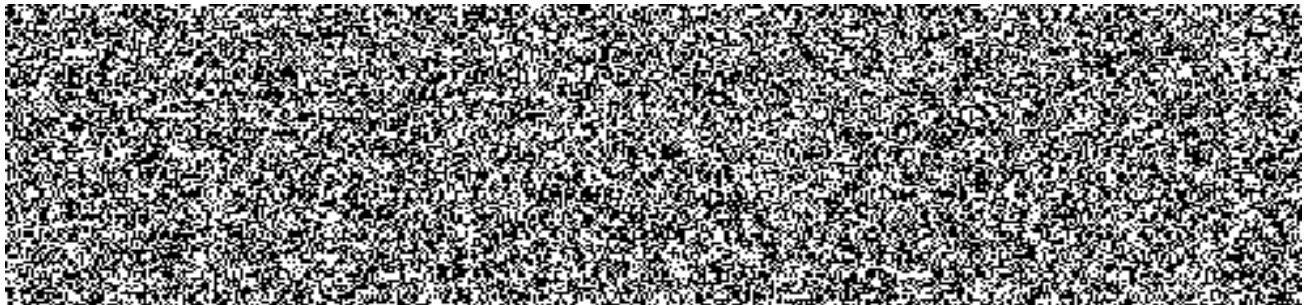

REKAPITULACE ČLENĚNÍ SOUPISU PRACÍ

Stavba:

Tábor - Přístavba pro garážová stání a zázemí

Objekt:

SO 01 - Přístavba pro garážová stání a zázemí

Soupis:

1.02 - ZTI

Úroveň 3:

1.02.5 - Zařizovací předměty

Místo:

Tábor

Datum:

18.01.2018

Zadavatel:

ČR HZS Jihočeského kraje

Projektant: ~~MaA. Petr Kocourek~~

Uchazeč:

PAMÁTKY TÁBOR, s.r.o., Chýnovská 2486/24, 390 02 Tábor

Kód dílu - Popis

Cena celkem [CZK]



SOUPIS PRACÍ

Stavba:

Tábor - Přístavba pro garážová stání a zázemí

Objekt:

SO 01 - Přístavba pro garážová stání a zázemí

Soupis:

1.02 - ZTI

Úroveň 3:

1.02.5 - Zařizovací předměty

Místo:

Tábor

Datum:

18.01.2018

Zadavatel:

ČR HZS Jihočeského kraje

Projektant: MgA. Petr Kocourek

Uchazeč:

PAMÁTKY TÁBOR, s.r.o., Chýnovská 2486/24, 390 02 Tábor



PČ	Ty p	Kód	Popis	MJ	Množství	J.cena [CZK]	Cena celkem [CZK]	Cenová soustava
----	---------	-----	-------	----	----------	-----------------	-------------------	--------------------

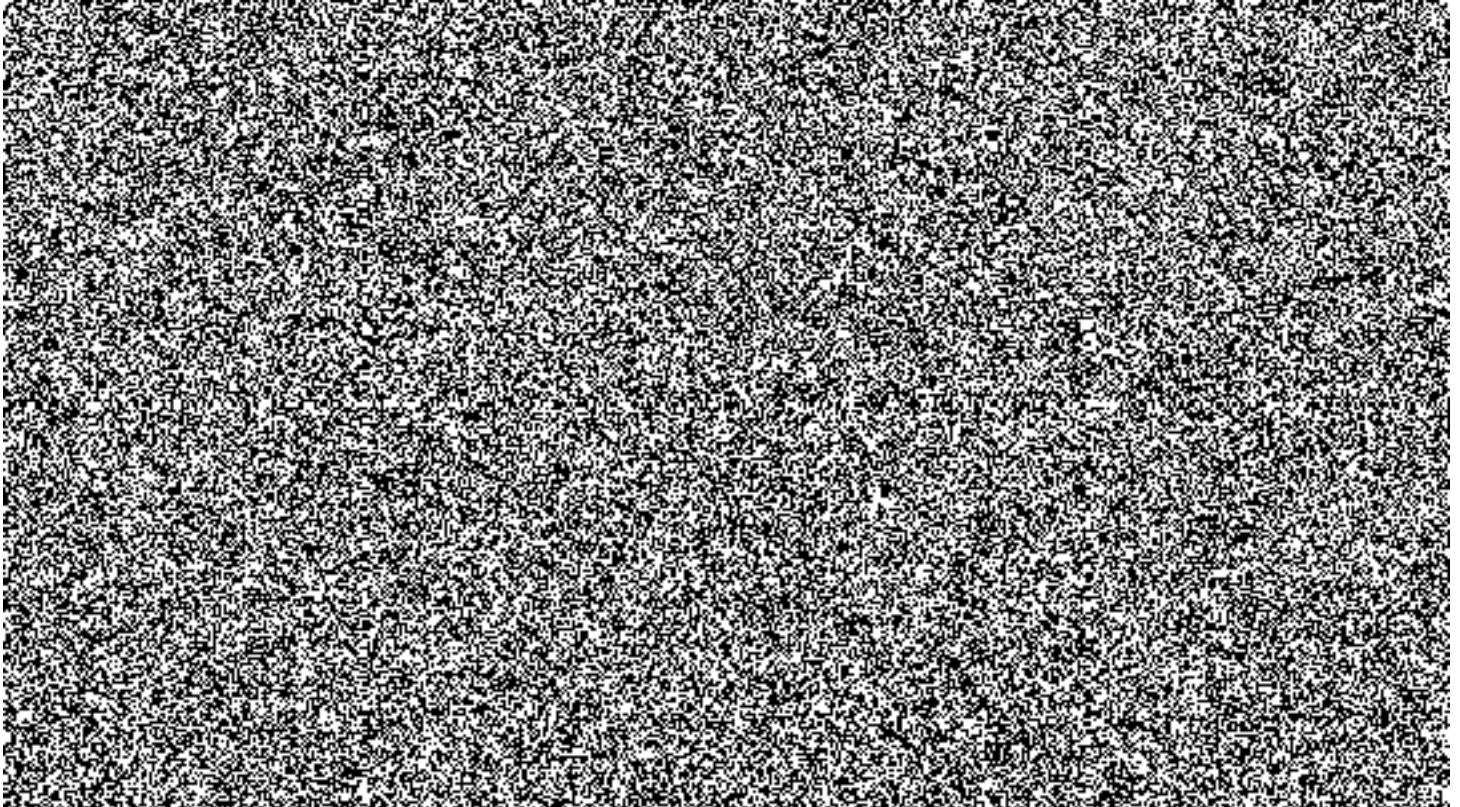

KRYCÍ LIST SOUPISU

Stavba:

Tábor - Přístavba pro garážová stání a zázemí

Objekt:

SO 01 - Přístavba pro garážová stání a zázemí

Soupis:

1.03 - Vzduchotechnika

KSO: 80167

Místo: Tábor

Zadavatel:

ČR HZS Jihočeského kraje

Uchazeč:

PAMÁTKY TÁBOR, s.r.o., Chýnovská 2486/24, 390 02 Tábor

Projektant:

MgA. Petr Kocourek

Poznámka:

CC-CZ:

Datum: 18.01.2018

IČ:

70882835

DIČ:

IČ:

44797958

DIČ:

CZ44797958

IČ:

DIČ:

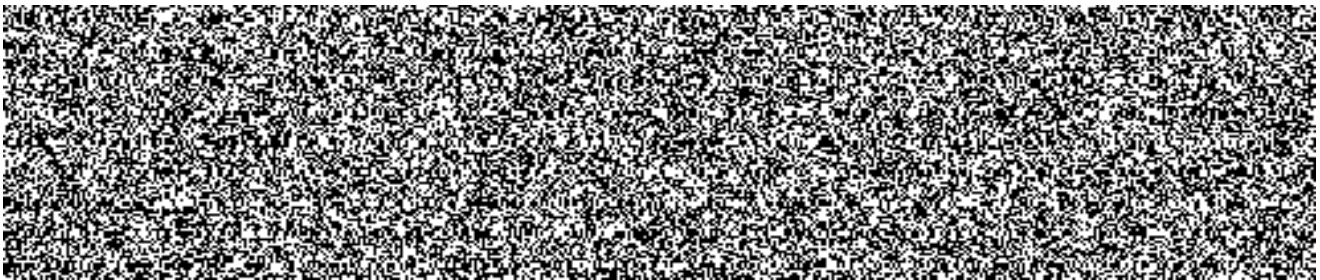

REKAPITULACE ČLENĚNÍ SOUPISU PRACÍ

Stavba: Tábor - Přístavba pro garážová stání a zázemí

Objekt: SO 01 - Přístavba pro garážová stání a zázemí

Soupis: **1.03 - Vzduchotechnika**

Místo: Tábor

Datum: 18.01.2018

Zadavatel: ČR HZS Jihočeského kraje

Projektant: MgA. Petr Kocourek,

Uchazeč: PAMÁTKY TÁBOR, s.r.o., Chýnovská 2486/24, 390 02 Tábor



Kód dílu - Popis

Cena celkem [CZK]

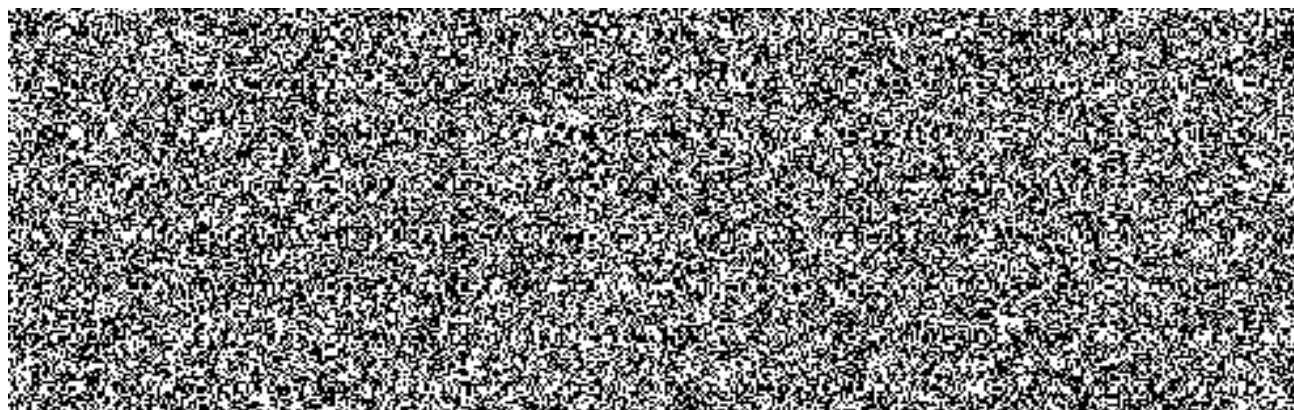

SOUPIS PRACÍ

Stavba: Tábor - Přístavba pro garážová stání a zázemí

Objekt: SO 01 - Přístavba pro garážová stání a zázemí

Soupis: **1.03 - Vzduchotechnika**

Místo: Tábor

Datum: 18.01.2018

Zadavatel: ČR HZS Jihočeského kraje

Projektant: MgA. Petr Kocourek

Uchazeč: PAMÁTKY TÁBOR, s.r.o., Chýnovská 2486/24, 390 02 Tábor



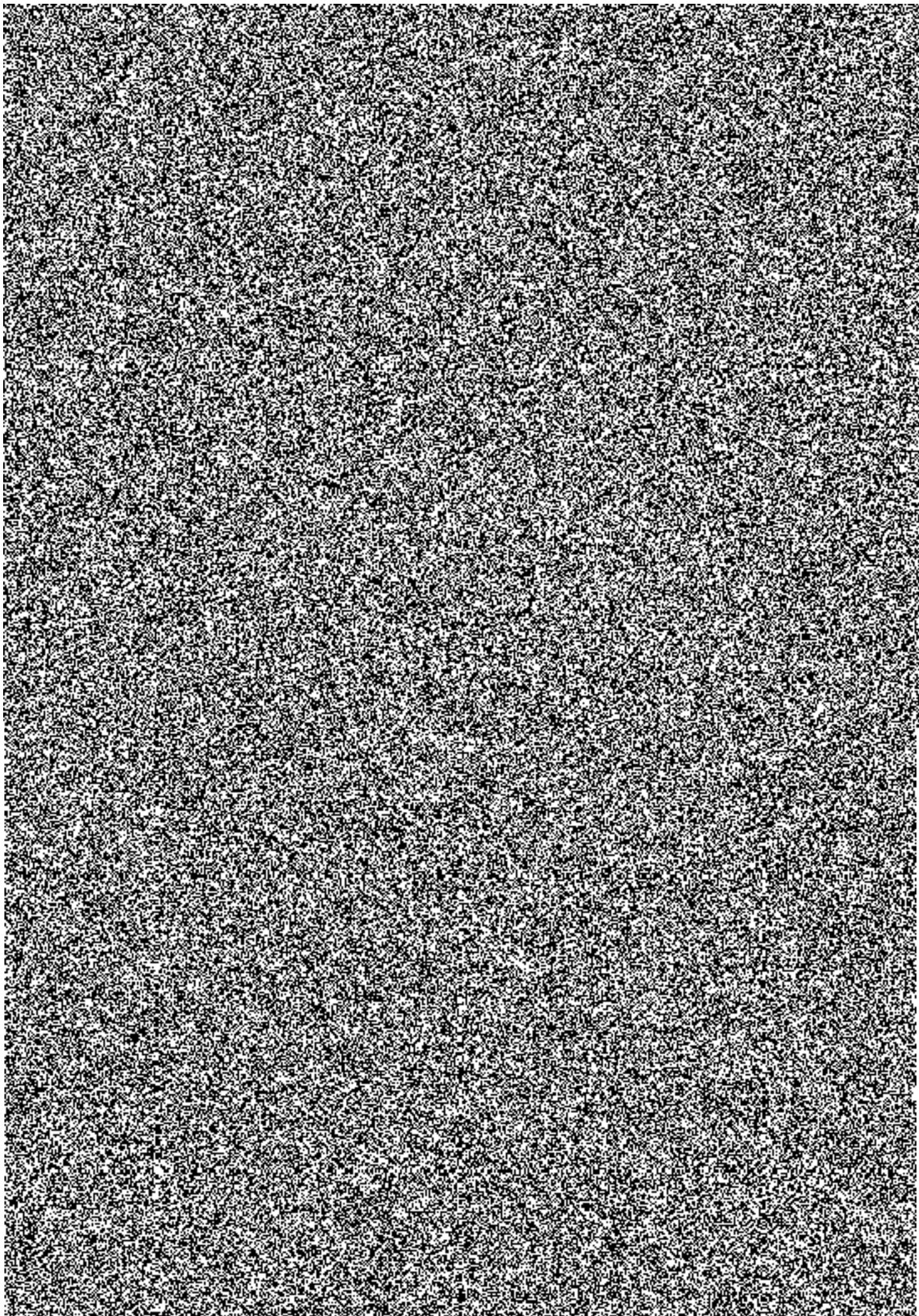

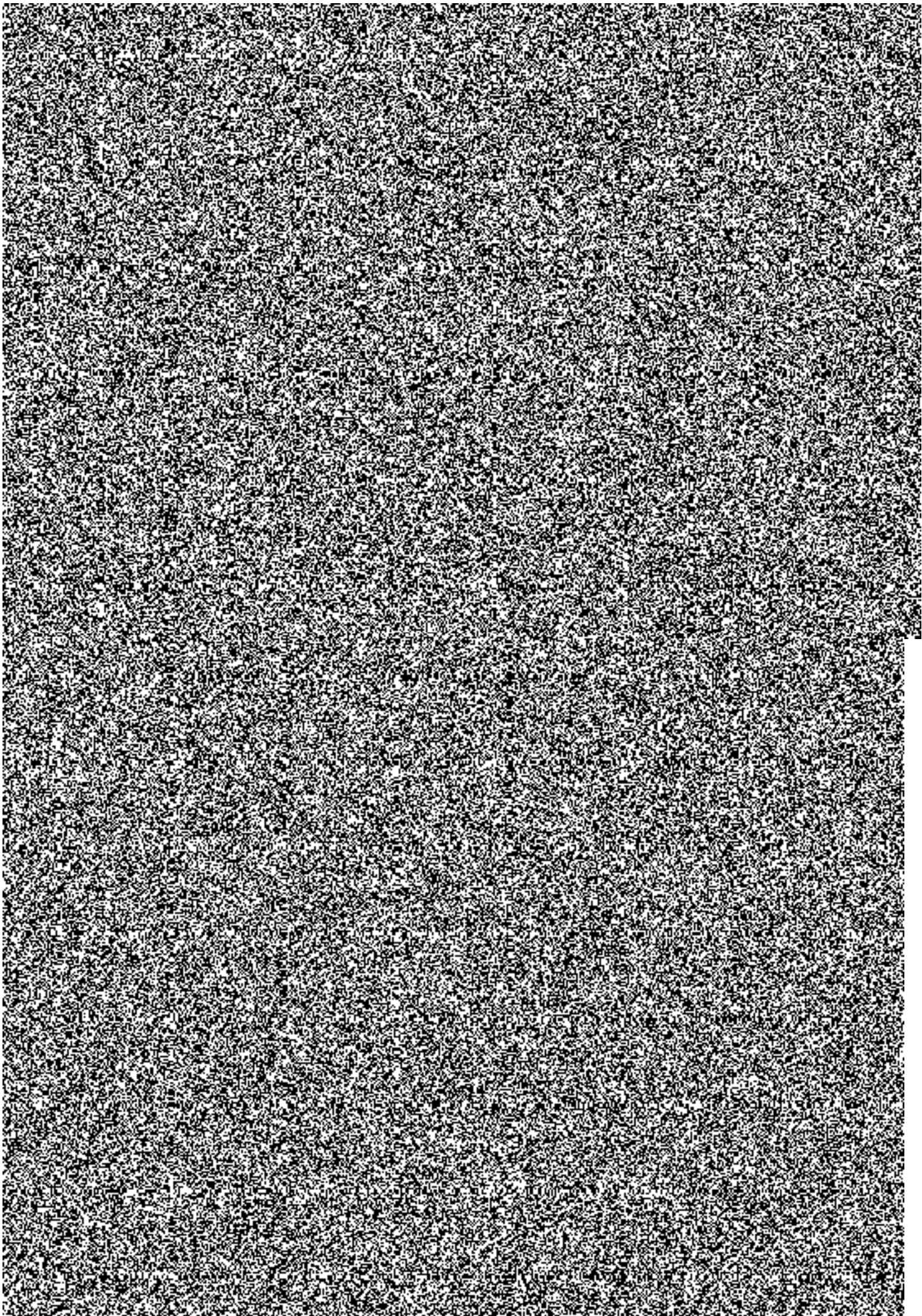

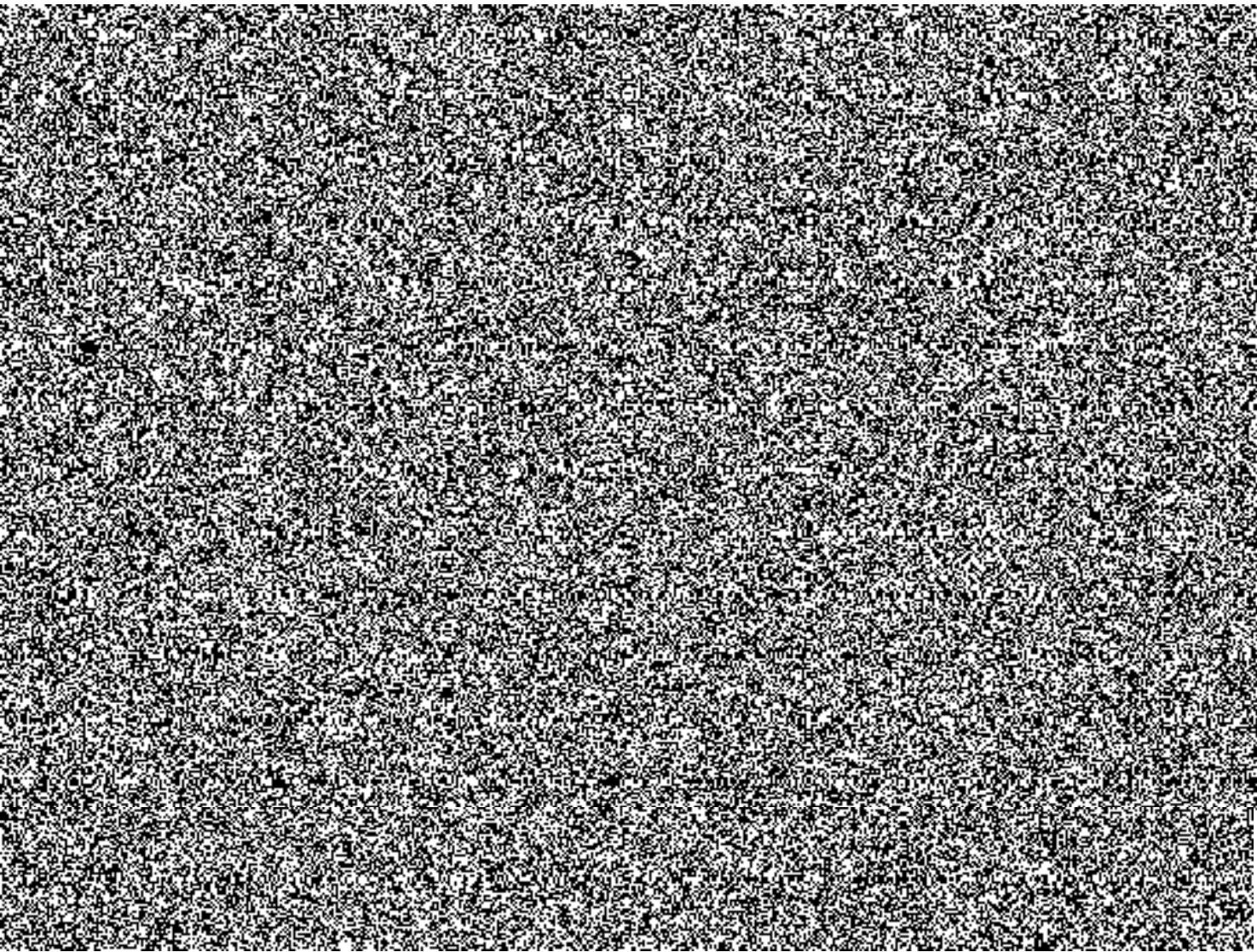

KRYCÍ LIST SOUPISU

Stavba:

Tábor - Přístavba pro garážová stání a zázemí

Objekt:

SO 01 - Přístavba pro garážová stání a zázemí

Soupis:

1.04 - Vytápění

KSO: 80167

Místo: Tábor

Zadavatel:

ČR HZS Jihočeského kraje

Uchazeč:

PAMÁTKY TÁBOR, s.r.o., Chýnovská 2486/24, 390 02 Tábor

Projektant:

MgA. Petr Kocourek,

Poznámka:



CC-CZ:

Datum: 18.01.2018

IČ: 70882835

DIČ:

IČ: 44797958

DIČ: CZ44797958

IČ:

DIČ:

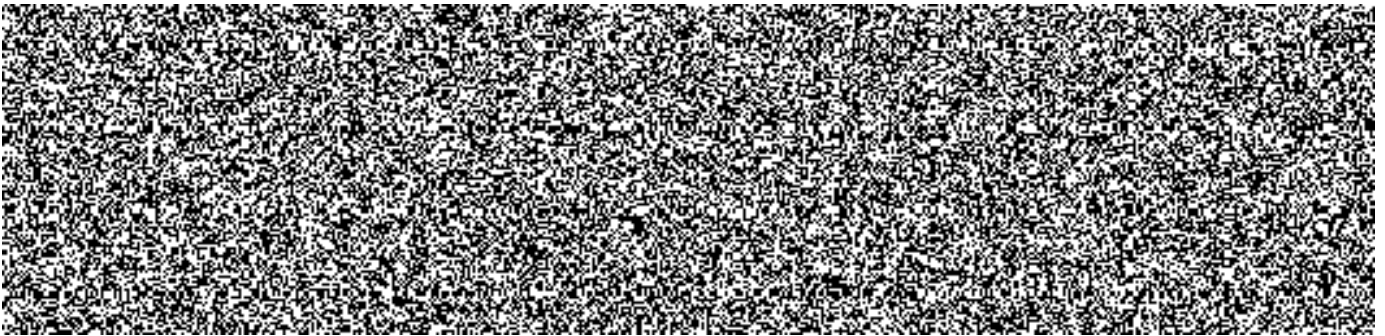

REKAPITULACE ČLENĚNÍ SOUPISU PRACÍ

Stavba: Tábor - Přístavba pro garážová stání a zázemí

Objekt: SO 01 - Přístavba pro garážová stání a zázemí

Soupis: **1.04 - Vytápění**

Místo: Tábor

Datum: 18.01.2018

Zadavatel: ČR HZS Jihočeského kraje

Projektant: MgA. Petr Kocourek,

Uchazeč: PAMÁTKY TÁBOR, s.r.o., Chýnovská 2486/24, 390 02 Tábor

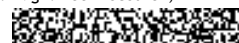

Kód dílu - Popis

Cena celkem [CZK]



SOUPIS PRACÍ

Stavba: Tábor - Přístavba pro garážová stání a zázemí
Objekt: SO 01 - Přístavba pro garážová stání a zázemí
Soupis: **1.04 - Vytápění**

Místo: Tábor
Zadavatel: ČR HZS Jihočeského kraje
Uchazeč: PAMÁTKY TÁBOR, s.r.o., Chýnovská 2486/24, 390 02 Tábor

Datum: 18.01.2018

Projektant: MgA. Petr Kocourek



PČ	Typ	Kód	Popis	MJ	Množství	J.cena [CZK]	Cena celkem [CZK]	Cenová soustava
----	-----	-----	-------	----	----------	--------------	-------------------	-----------------

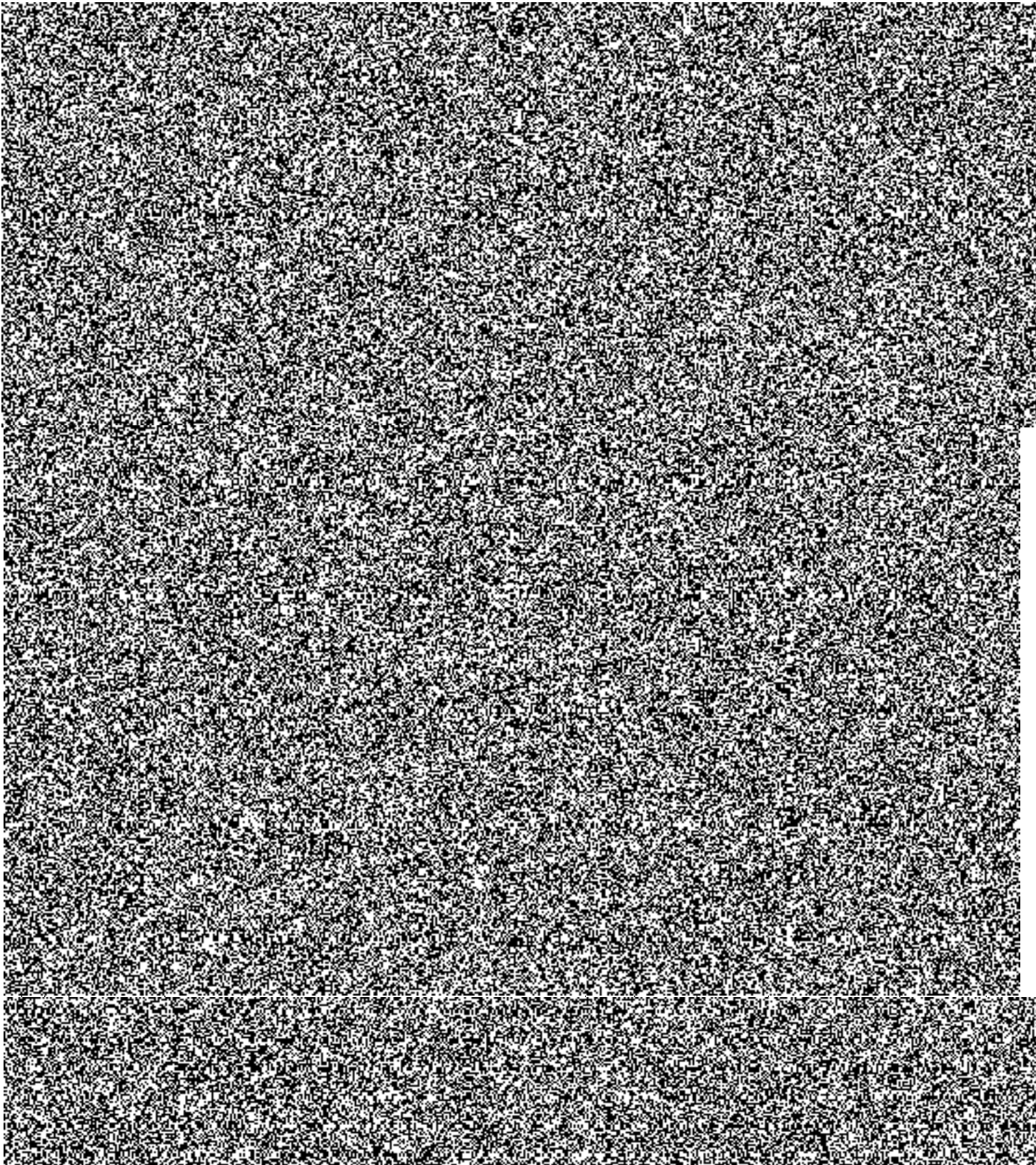

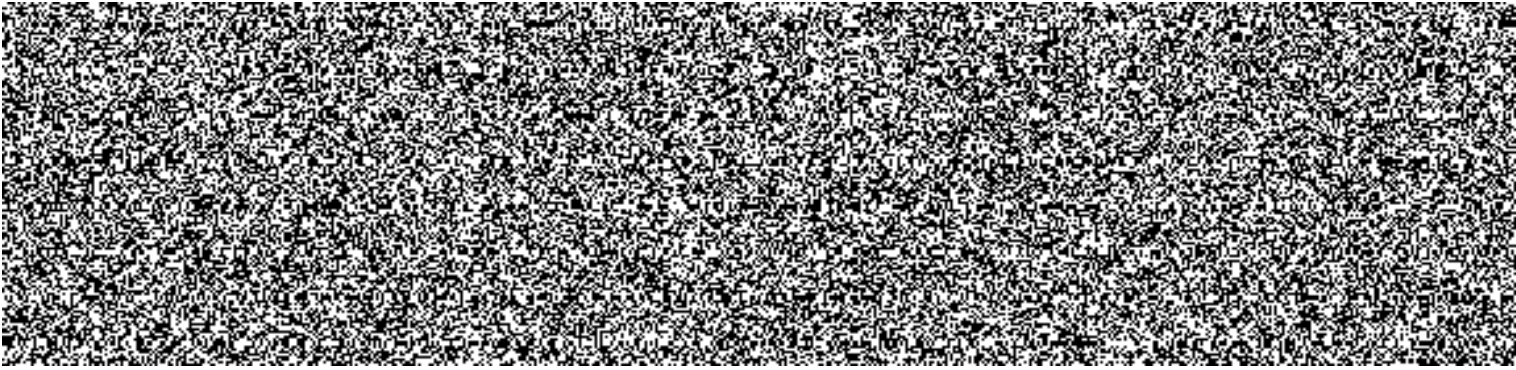

KRYCÍ LIST SOUPISU

Stavba:

Tábor - Přístavba pro garážová stání a zázemí

Objekt:

SO 01 - Přístavba pro garážová stání a zázemí

Soupis:

1.05 - Elektro - silnoproud

KSO:

Místo: Tábor

Zadavatel:

ČR HZS Jihočeského kraje

Uchazeč:

PAMÁTKY TÁBOR, s.r.o., Chýnovská 2486/24, 390 02 Tábor

Projektant:

MgA. Petr Kocourek

Poznámka:

CC-CZ:

Datum: 18.01.2018

IČ:

70882835

DIČ:

IČ:

44797958

DIČ:

CZ44797958

IČ:

DIČ:

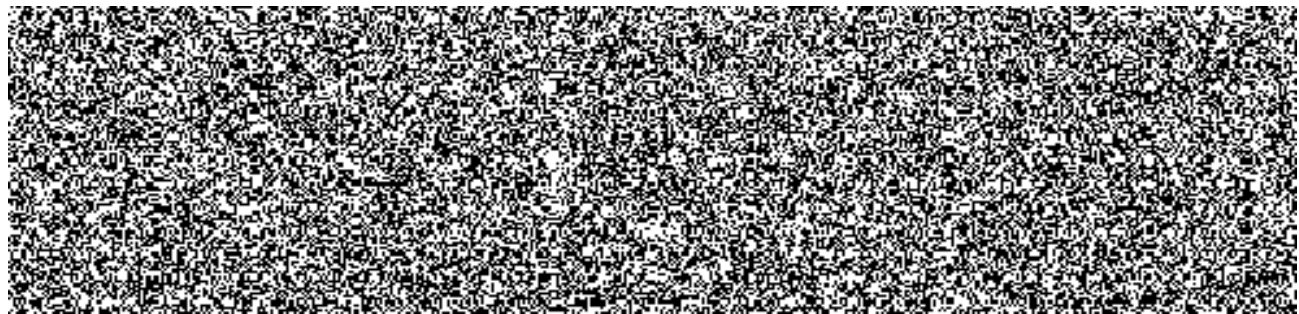

REKAPITULACE ČLENĚNÍ SOUPISU PRACÍ

Stavba:

Tábor - Přístavba pro garážová stání a zázemí

Objekt:

SO 01 - Přístavba pro garážová stání a zázemí

Soupis:

1.05 - Elektro - silnoproud

Místo:

Tábor

Datum:

18.01.2018

Zadavatel:

ČR HZS Jihočeského kraje

Projektant:

MgA. Petr Kocourek,

Uchazeč:

PAMÁTKY TÁBOR, s.r.o., Chýnovská 2486/24, 390 02 Tábor



Kód dílu - Popis

Cena celkem [CZK]

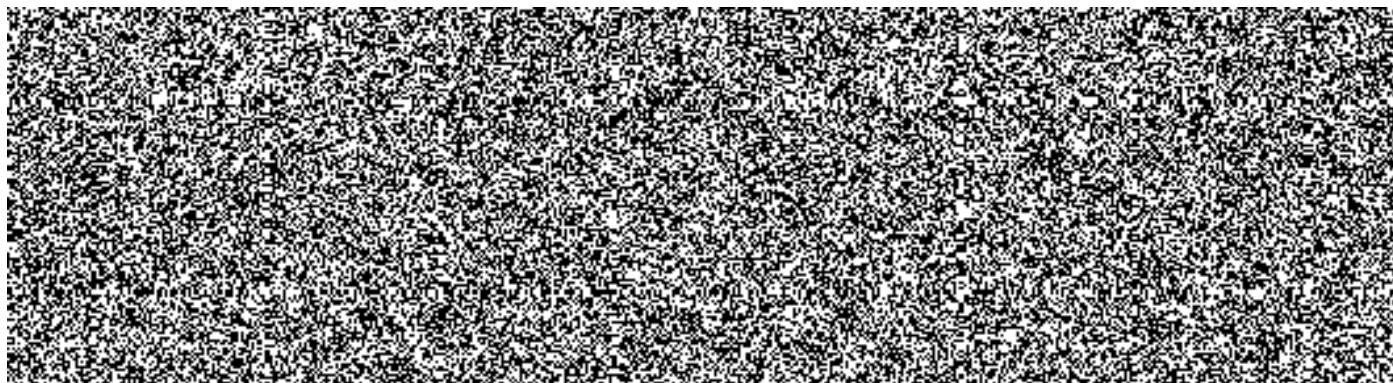

SOUPIS PRACÍ

Stavba: Tábor - Přístavba pro garážová stání a zázemí

Objekt: SO 01 - Přístavba pro garážová stání a zázemí

Soupis: **1.05 - Elektro - silnoproud**

Místo: Tábor

Datum: 18.01.2018

Zadavatel: ČR HZS Jihočeského kraje

Projektant: MgA. Petr Kocourek,

Uchazeč: PAMÁTKY TÁBOR, s.r.o., Chýnovská 2486/24, 390 02 Tábor



PČ	Typ	Kód	Popis	MJ	Množství	J.cena [CZK]	Cena celkem [CZK]	Cenová soustava
----	-----	-----	-------	----	----------	--------------	-------------------	-----------------

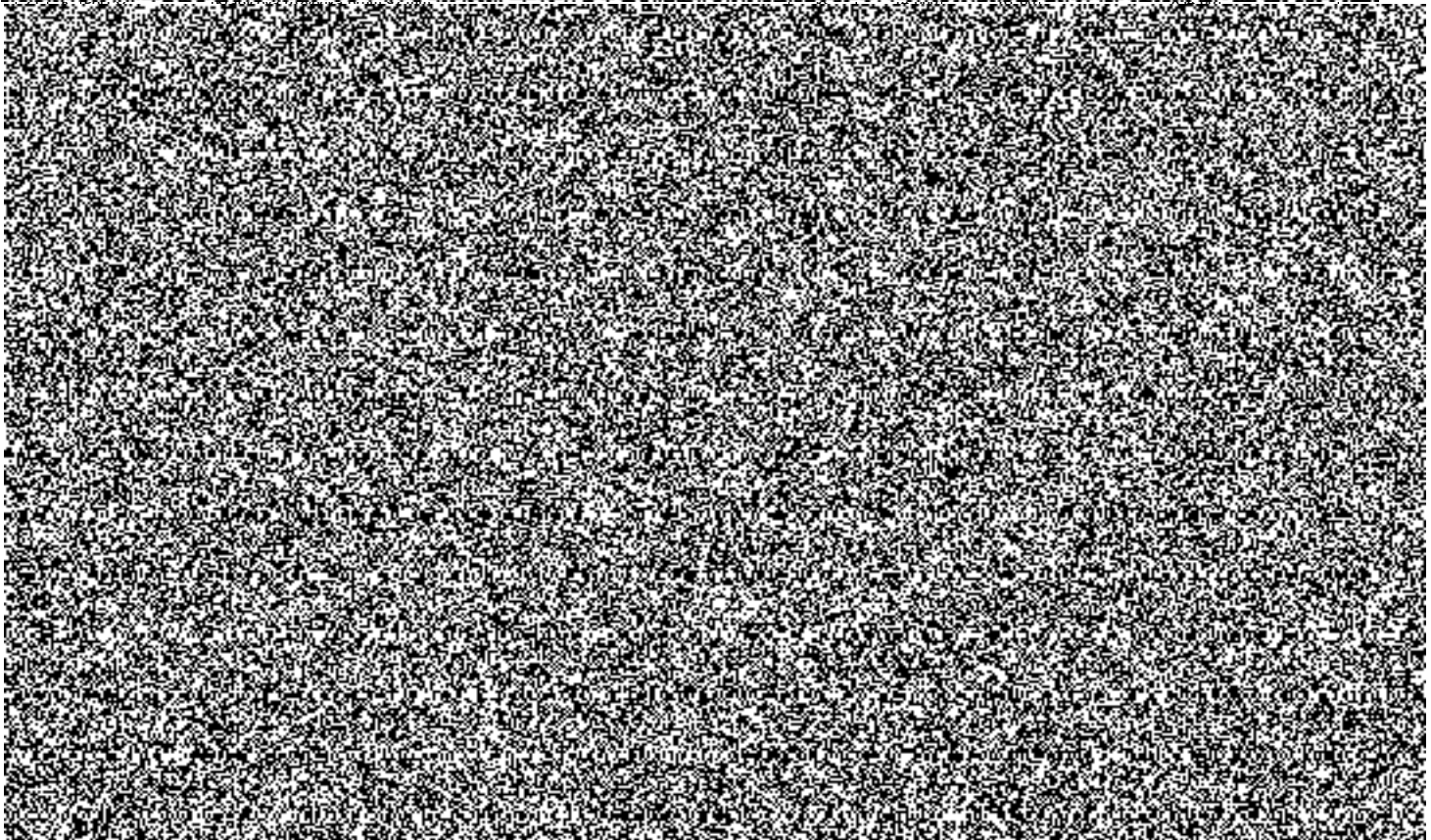
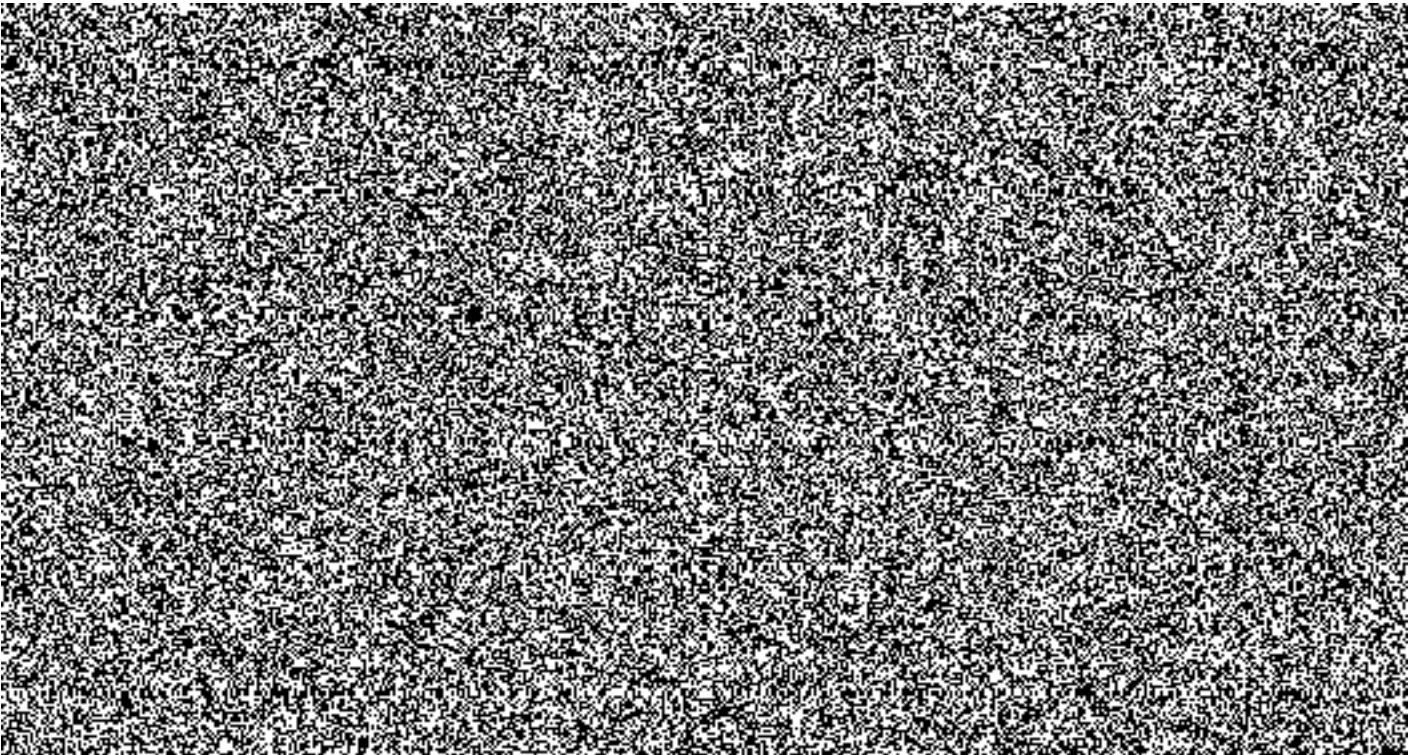

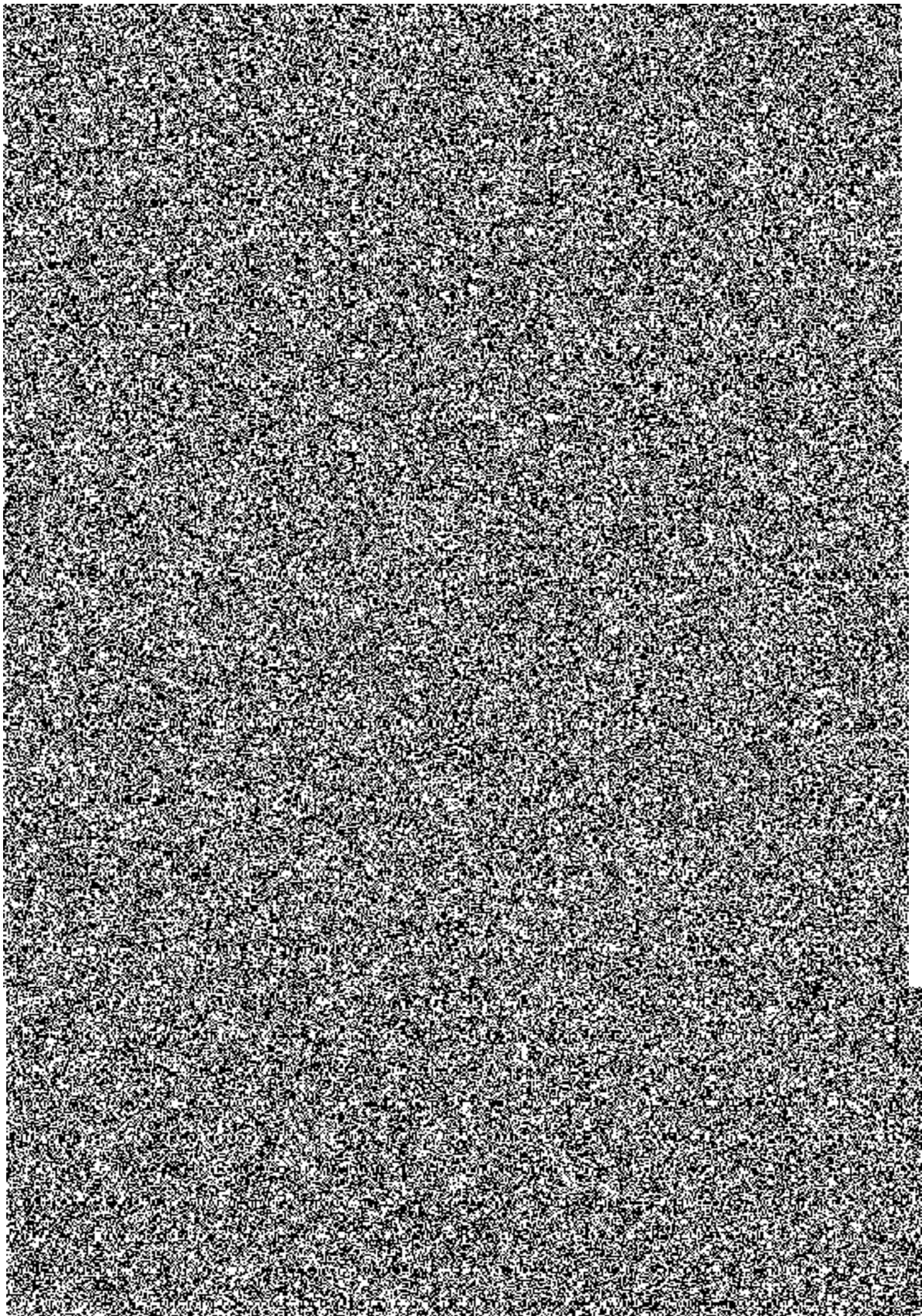

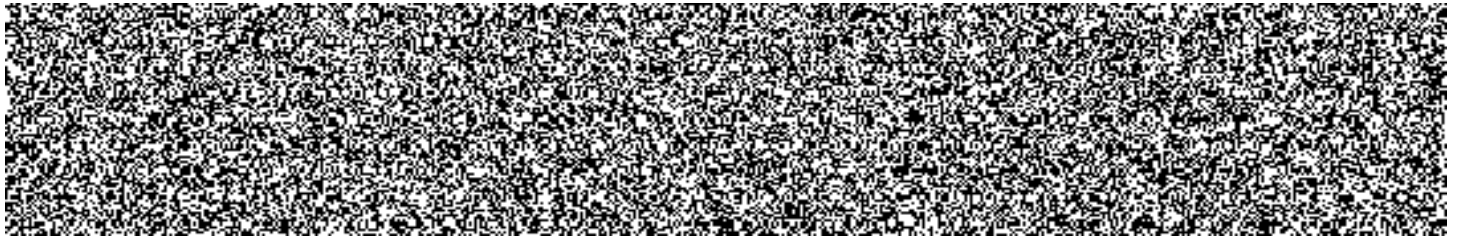

KRYCÍ LIST SOUPISU

Stavba:

Tábor - Přístavba pro garážová stání a zázemí

Objekt:

SO 01 - Přístavba pro garážová stání a zázemí

Soupis:

1.06 - Elektro - slaboproud

KSO:

Místo: Tábor

Zadavatel:

ČR HZS Jihočeského kraje

Uchazeč:

PAMÁTKY TÁBOR, s.r.o., Chýnovská 2486/24, 390 02 Tábor

Projektant:

MgA. Petr Kocourek

Poznámka:

CC-CZ:

Datum: 18.01.2018

IČ:

70882835

DIČ:

IČ:

44797958

DIČ:

CZ44797958

IČ:

DIČ:

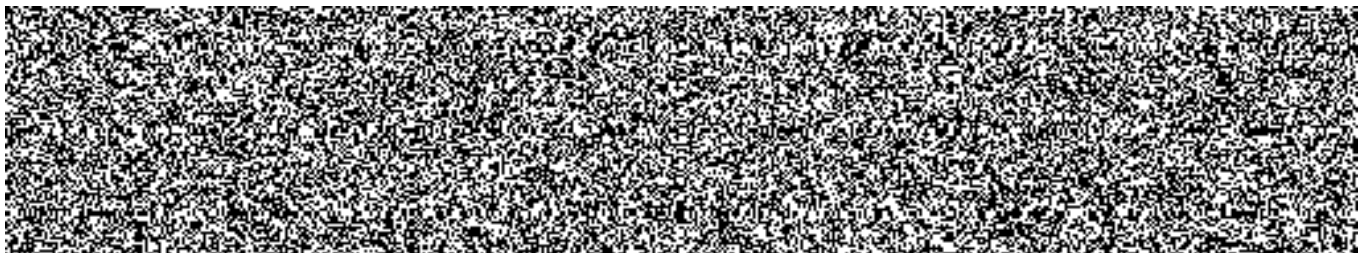

REKAPITULACE ČLENĚNÍ SOUPISU PRACÍ

Stavba: Tábor - Přístavba pro garážová stání a zázemí

Objekt: SO 01 - Přístavba pro garážová stání a zázemí

Soupis: **1.06 - Elektro - slaboproud**

Místo: Tábor

Datum: 18.01.2018

Zadavatel: ČR HZS Jihočeského kraje

Projektant: MgA. Petr Kocourek,

Uchazeč: PAMÁTKY TÁBOR, s.r.o., Chýnovská 2486/24, 390 02 Tábor



Kód dílu - Popis

Cena celkem [CZK]

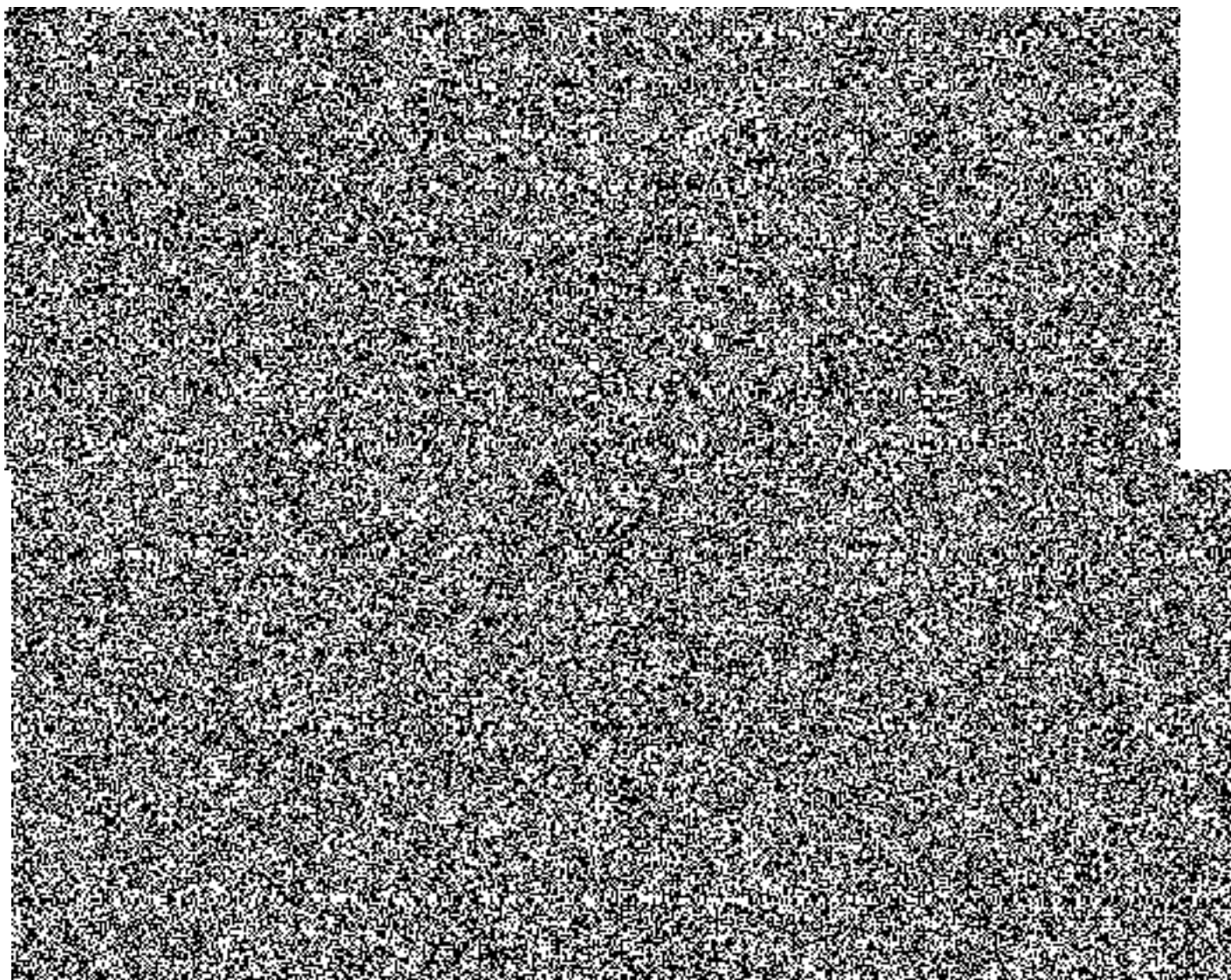

SOUPIS PRACÍ

Stavba: Tábor - Přístavba pro garážová stání a zázemí

Objekt: SO 01 - Přístavba pro garážová stání a zázemí

Soupis: **1.06 - Elektro - slaboproud**

Místo: Tábor

Datum: 18.01.2018

Zadavatel: ČR HZS Jihočeského kraje

Projektant: MgA. Petr Kocourek

Uchazeč: PAMÁTKY TÁBOR, s.r.o., Chýnovská 2486/24, 390 02 Tábor

PČ	Typ	Kód	Popis	MJ	Množství	J.cena [CZK]	Cena celkem [CZK]	Cenová soustava
----	-----	-----	-------	----	----------	-----------------	-------------------	--------------------

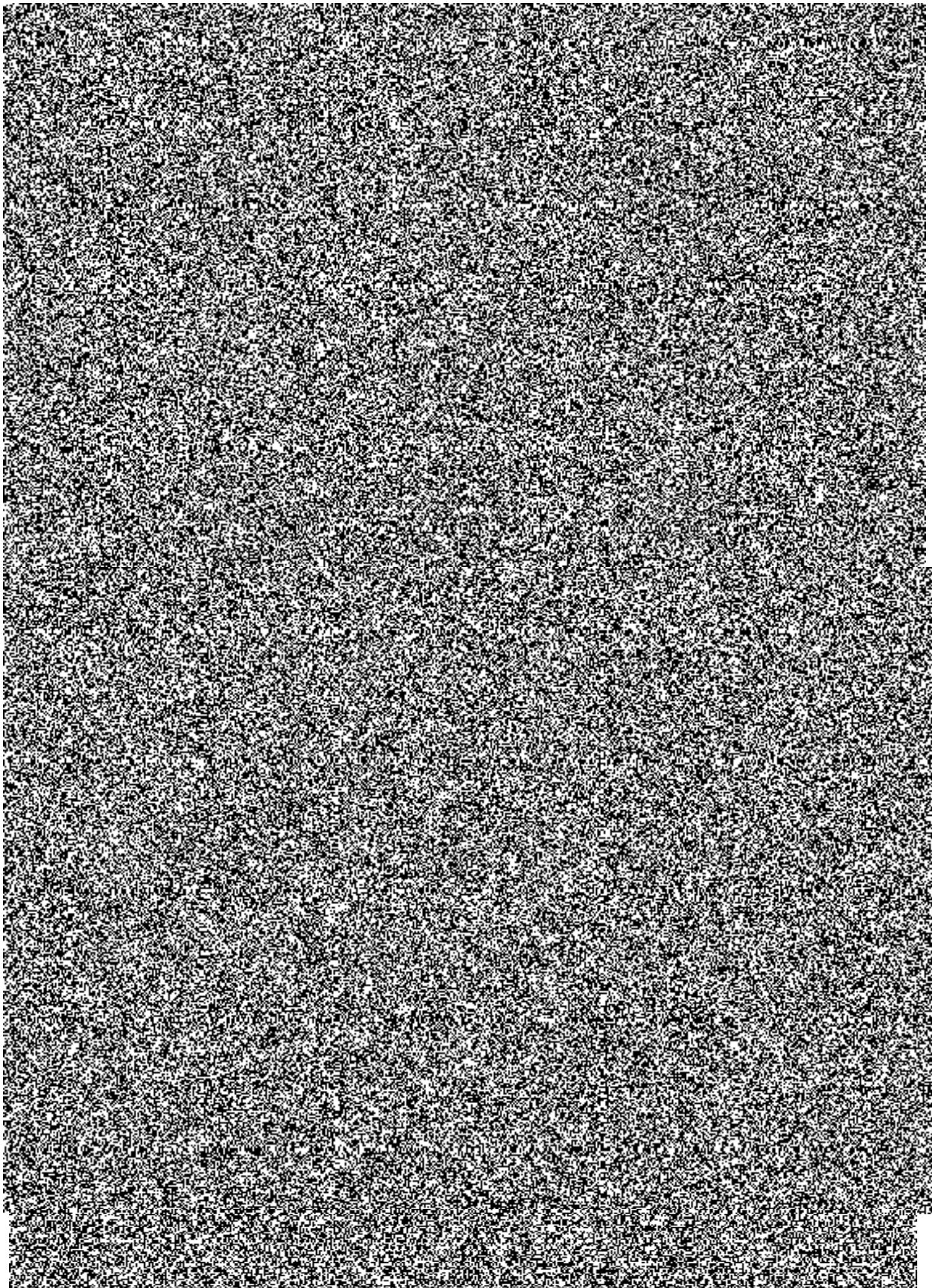

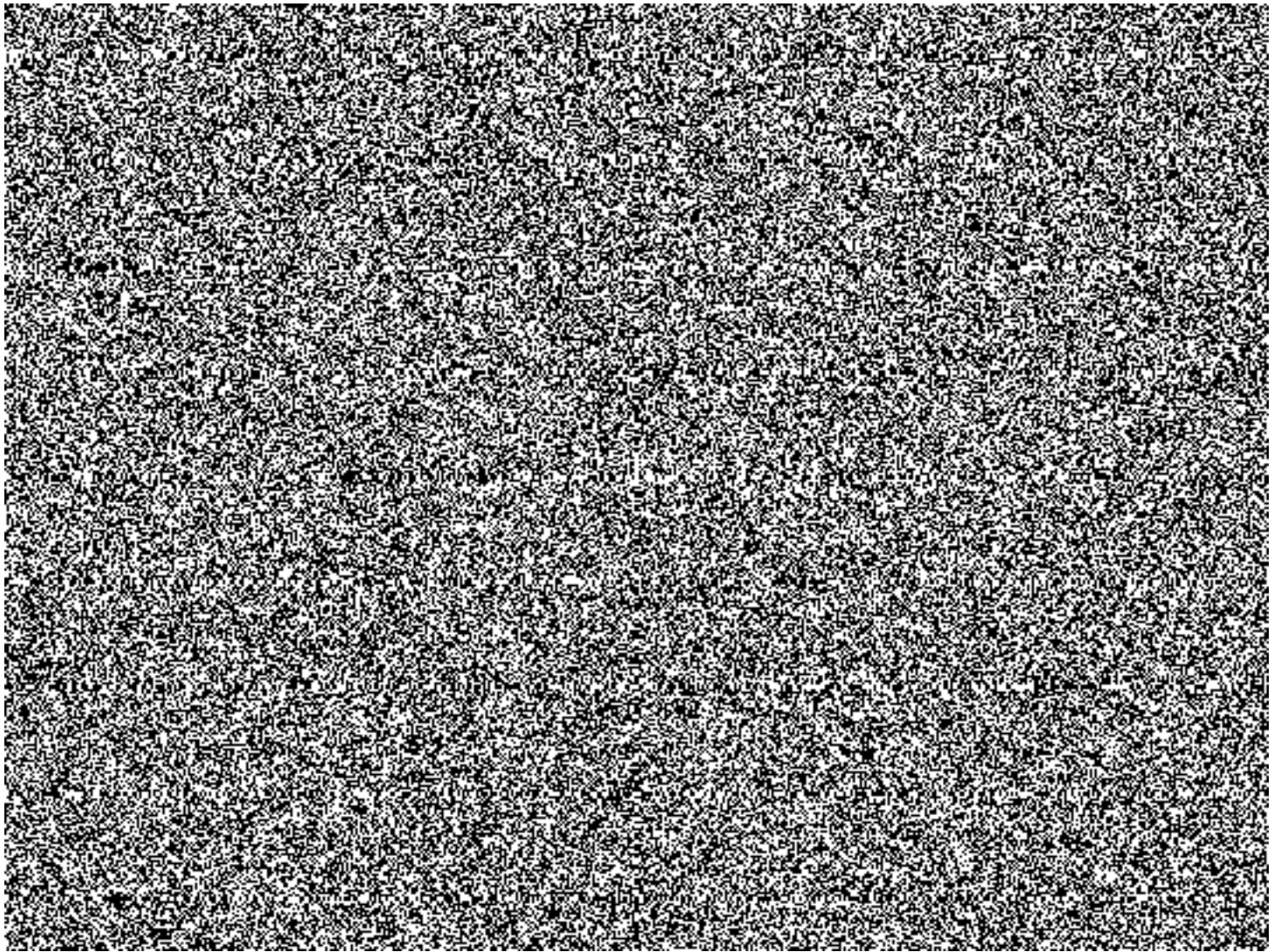

KRYCÍ LIST SOUPISU

Stavba:

Tábor - Přístavba pro garážová stání a zázemí

Objekt:

SO 01 - Přístavba pro garážová stání a zázemí

Soupis:

1.07 - Rozvod stlačeného vzduchu

KSO: 801 67

Místo: Tábor

Zadavatel:

ČR HZS Jihočeského kraje

Uchazeč:

PAMÁTKY TÁBOR, s.r.o., Chýnovská 2486/24, 390 02 Tábor

Projektant:

MgA. Petr Kocourek,

Poznámka:



CC-CZ:

Datum: 18.01.2018

IČ:

70882835

DIČ:

IČ:

44797958

DIČ:

CZ44797958

IČ:



DIČ:

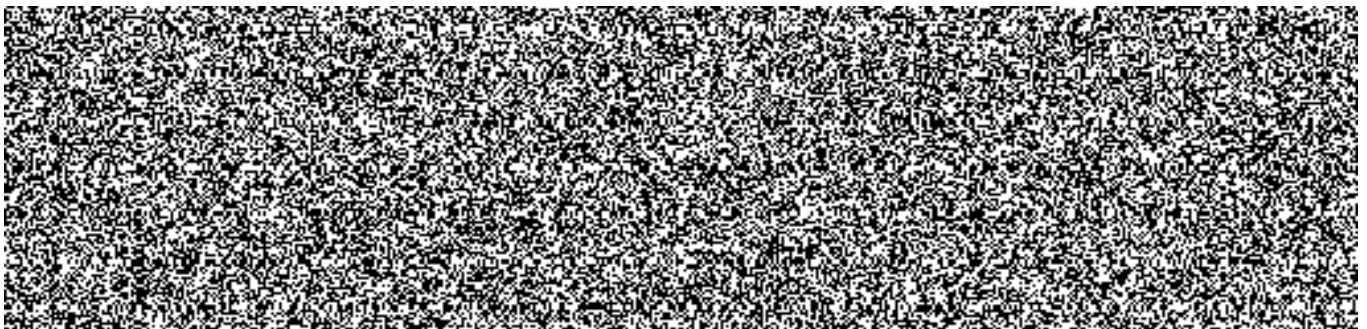

REKAPITULACE ČLENĚNÍ SOUPISU PRACÍ

Stavba:

Tábor - Přístavba pro garážová stání a zázemí

Objekt:

SO 01 - Přístavba pro garážová stání a zázemí

Soupis:

1.07 - Rozvod stlačeného vzduchu

Místo:

Tábor

Datum: 18.01.2018

Zadavatel:

ČR HZS Jihočeského kraje

Projektant: MgA. Petr Kocourek,

Uchazeč:

PAMÁTKY TÁBOR, s.r.o., Chýnovská 2486/24, 390 02 Tábor



Kód dílu - Popis

Cena celkem [CZK]

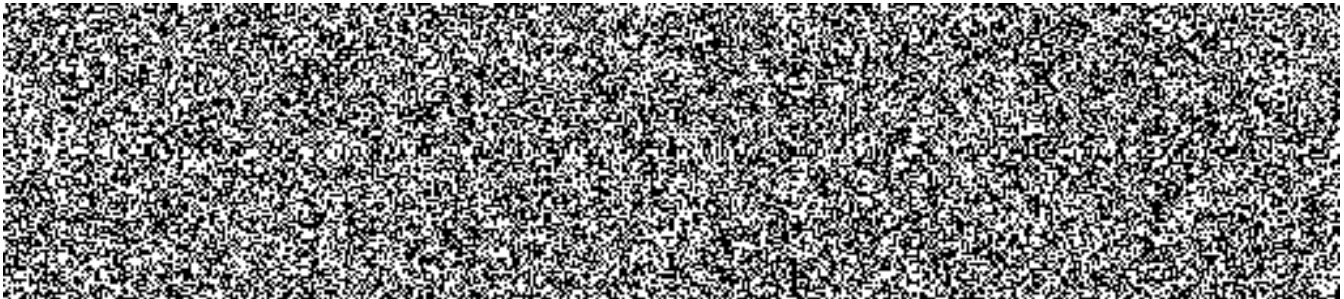

SOUPIS PRACÍ

Stavba: Tábor - Přístavba pro garážová stání a zázemí

Objekt: SO 01 - Přístavba pro garážová stání a zázemí

Soupis: **1.07 - Rozvod stlačeného vzduchu**

Místo: Tábor

Datum: 18.01.2018

Zadavatel: ČR HZS Jihočeského kraje

Projektant: MgA. Petr Kocourek, 

Uchazeč: PAMÁTKY TÁBOR, s.r.o., Chýnovská 2486/24, 390 02 Tábor

PČ	Typ	Kód	Popis	MJ	Množství	J.cena [CZK]	Cena celkem [CZK]	Cenová soustava
----	-----	-----	-------	----	----------	--------------	-------------------	-----------------

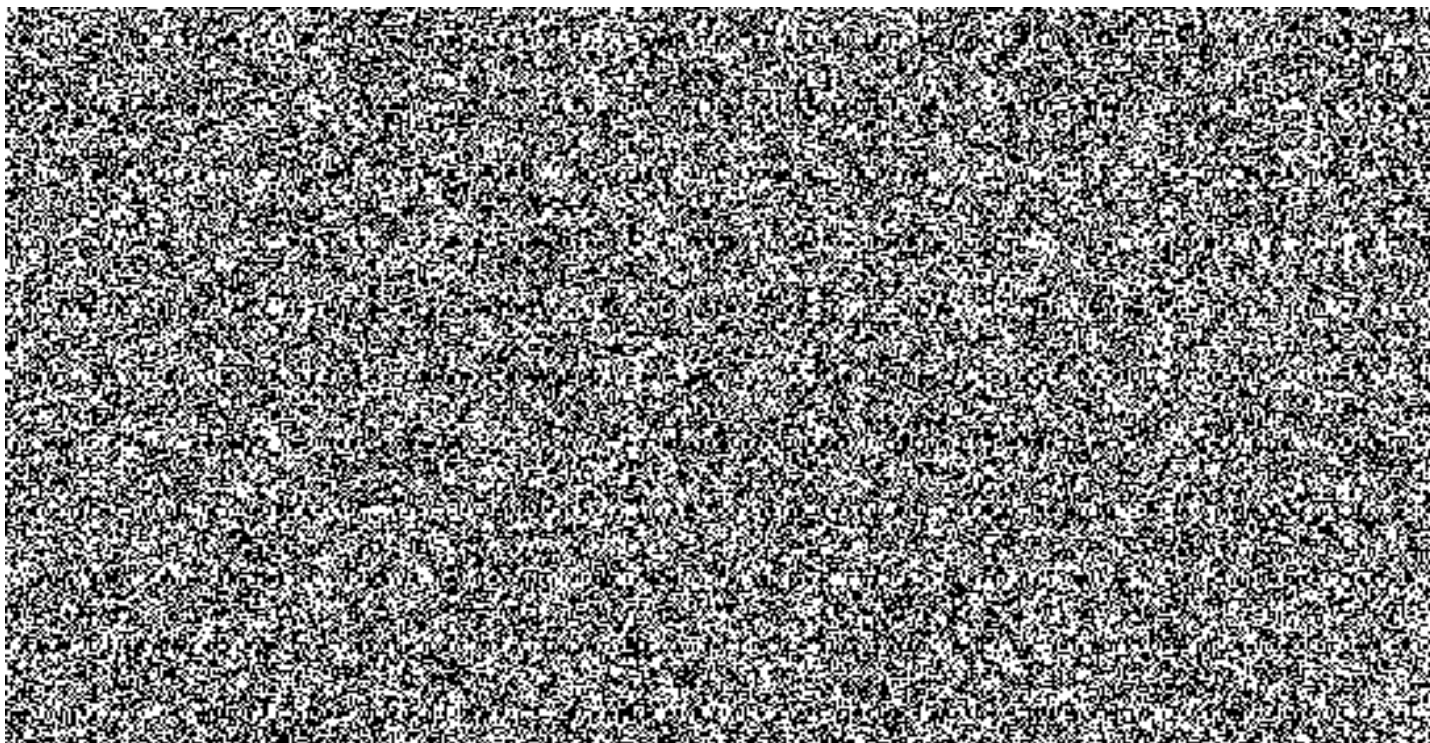

KRYCÍ LIST SOUPISU

Stavba:

Tábor - Přístavba pro garážová stání a zázemí

Objekt:

SO 02 - Příprava staveniště, včetně bouracích prací

KSO: 80167

Místo: Tábor

Zadavatel:

ČR HZS Jihočeského kraje

Uchazeč:

PAMÁTKY TÁBOR, s.r.o., Chýnovská 2486/24, 390 02 Tábor

Projektant:

MgA. Petr Kocourek,

Poznámka:

CC-CZ:

Datum: 18.01.2018

IČ: 70882835

DIČ:

IČ: 44797958

DIČ: CZ44797958

IČ:

DIČ:

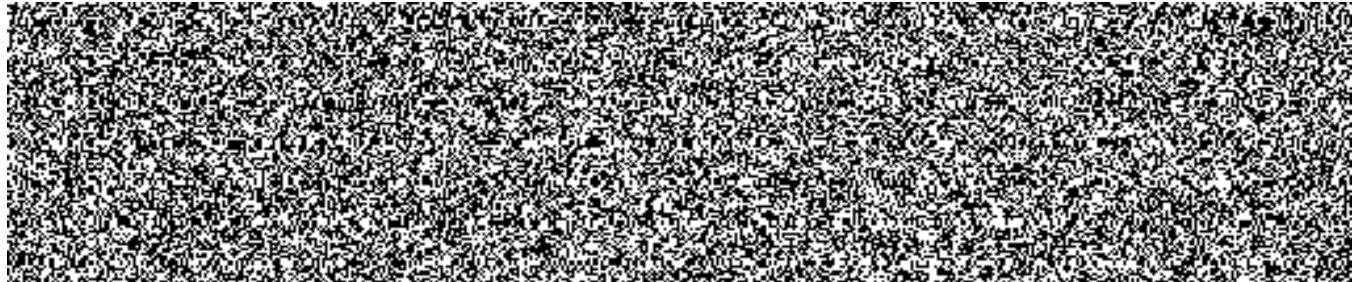

REKAPITULACE ČLENĚNÍ SOUPISU PRACÍ

Stavba:

Tábor - Přístavba pro garážová stání a zázemí

Objekt:

SO 02 - Příprava staveniště, včetně bouracích prací

Místo:

Tábor

Datum:

18.01.2018

Zadavatel:

ČR HZS Jihočeského kraje

Projektant:

MgA. Petr Kocourek,

Uchazeč:

PAMÁTKY TÁBOR, s.r.o., Chýnovská 2486/24, 390 02 Tábor



Kód dílu - Popis

Cena celkem [CZK]

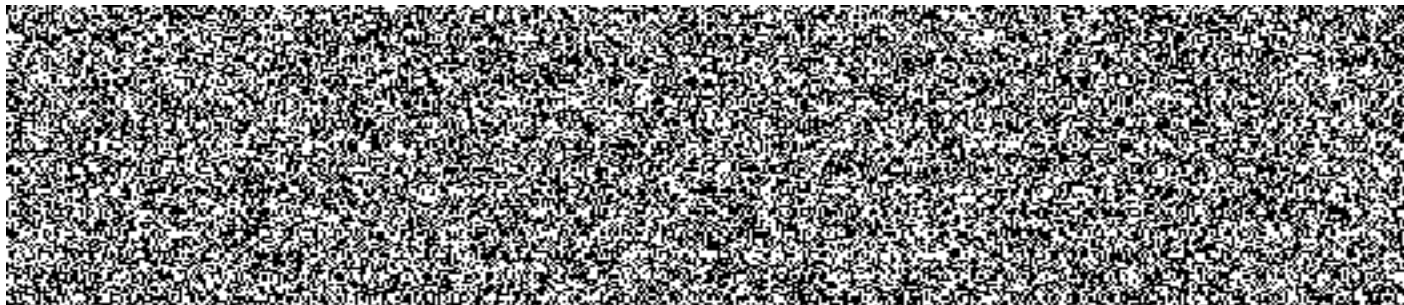

SOUPIS PRACÍ

Stavba:

Tábor - Přístavba pro garážová stání a zázemí

Objekt:

SO 02 - Příprava staveniště, včetně bouracích prací

Místo:

Tábor

Datum:

18.01.2018

Zadavatel:

ČR HZS Jihočeského kraje

Projektant:

MgA. Petr Kocourek,

Uchazeč:

PAMÁTKY TÁBOR, s.r.o., Chýnovská 2486/24, 390 02 Tábor



pč	Ty p	Kód	Popis	MJ	Množství	J.cena [CZK]	Cena celkem [CZK]	Cenová soustava
----	---------	-----	-------	----	----------	-----------------	-------------------	--------------------

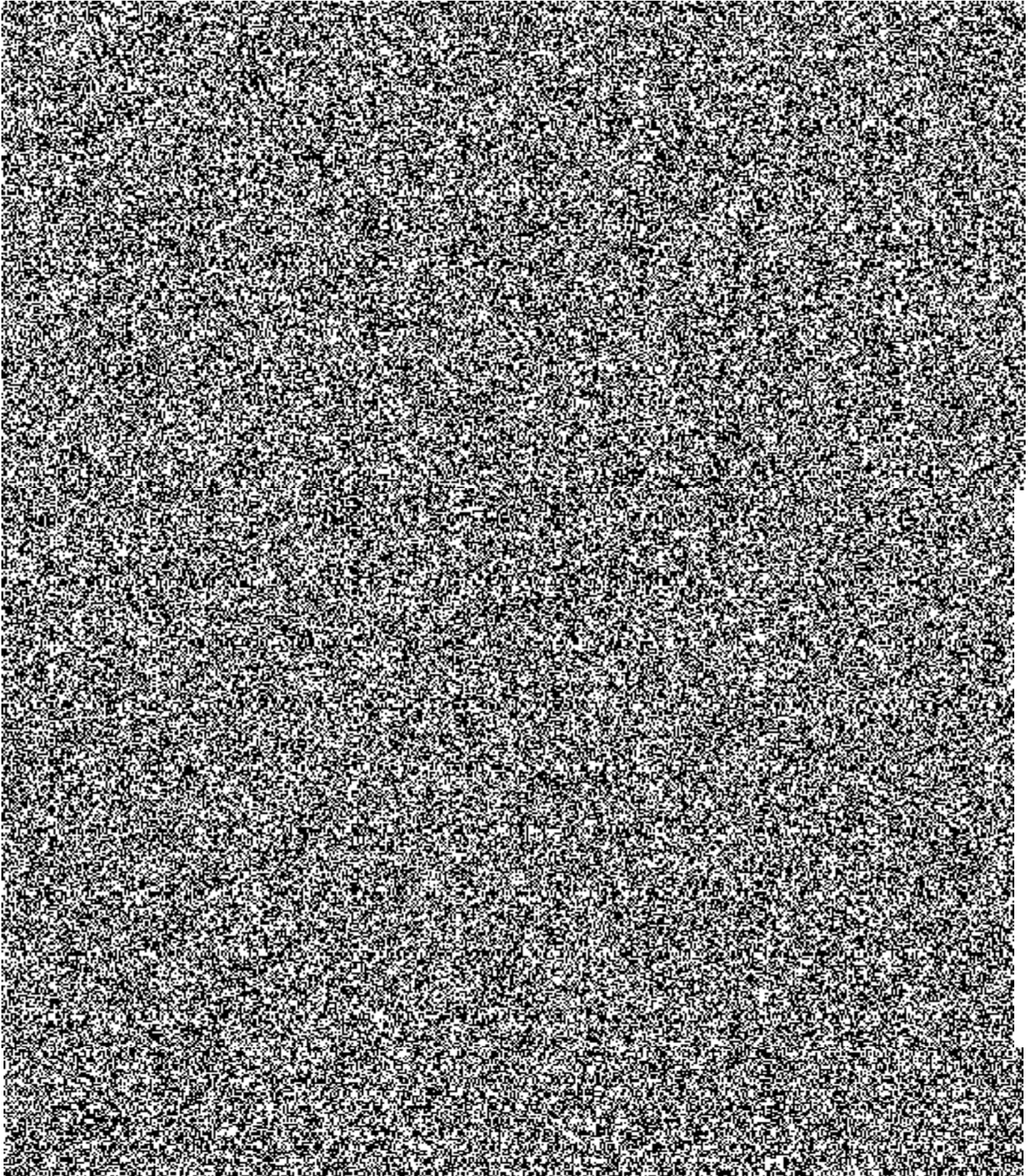

KRYCÍ LIST SOUPISU

Stavba:

Tábor - Přístavba pro garážová stání a zázemí

Objekt:

SO 03 - Přeložky a přípojky areálových IS

Soupis:

3.01 - Kanalizace - splašková

KSO: 801 67

Místo: Tábor

Zadavatel:

ČR HZS Jihočeského kraje

Uchazeč:

PAMÁTKY TÁBOR, s.r.o., Chýnovská 2486/24, 390 02 Tábor

Projektant:

MgA. Petr Kocourek

Poznámka:

CC-CZ:

Datum: 18.01.2018

IČ:

70882835

DIČ:

IČ:

44797958

DIČ:

CZ44797958

IČ:

DIČ:

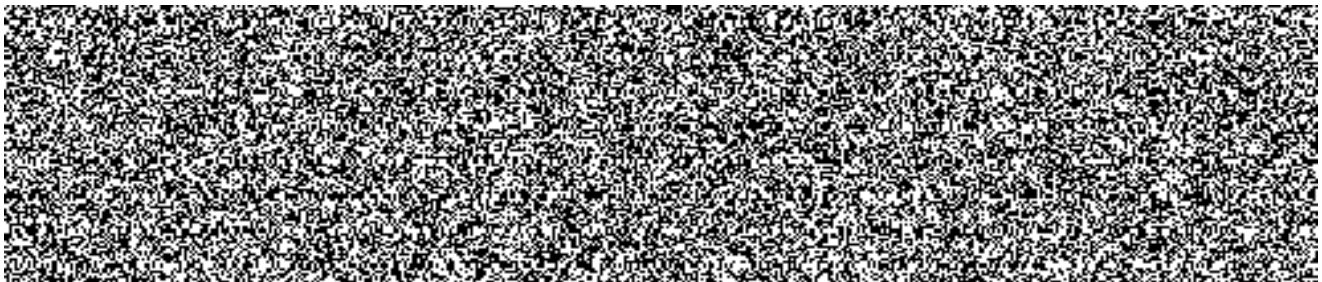

REKAPITULACE ČLENĚNÍ SOUPISU PRACÍ

Stavba:

Tábor - Přístavba pro garážová stání a zázemí

Objekt:

SO 03 - Přeložky a přípojky areálových IS

Soupis:

3.01 - Kanalizace - splašková

Místo:

Tábor

Datum:

18.01.2018

Zadavatel:

ČR HZS Jihočeského kraje

Projektant:

MgA. Petr Kocourek,

Uchazeč:

PAMÁTKY TÁBOR, s.r.o., Chýnovská 2486/24, 390 02 Tábor



Kód dílu - Popis

Cena celkem [CZK]

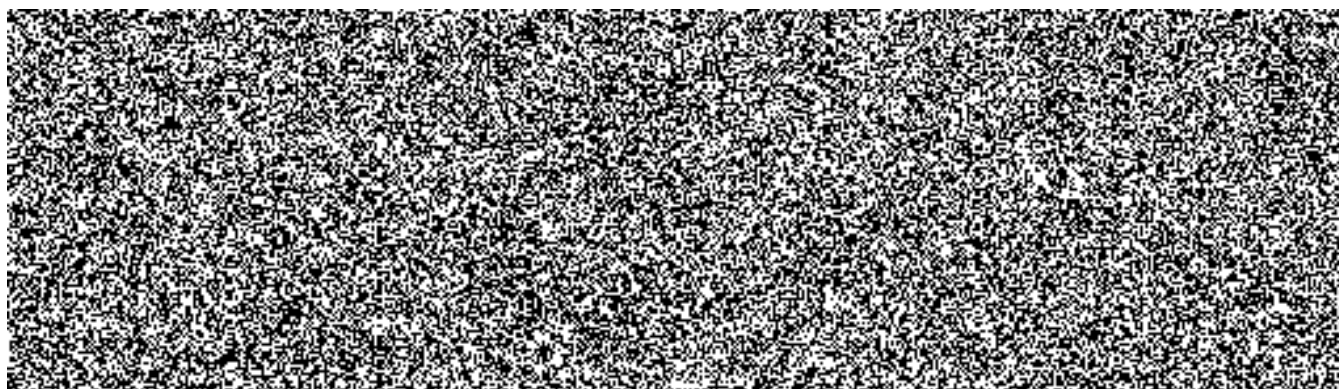

SOUPIS PRACÍ

Stavba: Tábor - Přístavba pro garážová stání a zázemí

Objekt: SO 03 - Přeložky a přípojky areálových IS

Soupis: **3.01 - Kanalizace - splašková**

Místo: Tábor

Datum: 18.01.2018

Zadavatel: ČR HZS Jihočeského kraje

Projektant: MgA. Petr Kocourek, IČO 252222222

Uchazeč: PAMÁTKY TÁBOR, s.r.o., Chýnovská 2486/24, 390 02 Tábor

PČ	Typ	Kód	Popis	MJ	Množství	J.cena [CZK]	Cena celkem [CZK]	Cenová soustava
----	-----	-----	-------	----	----------	--------------	-------------------	-----------------

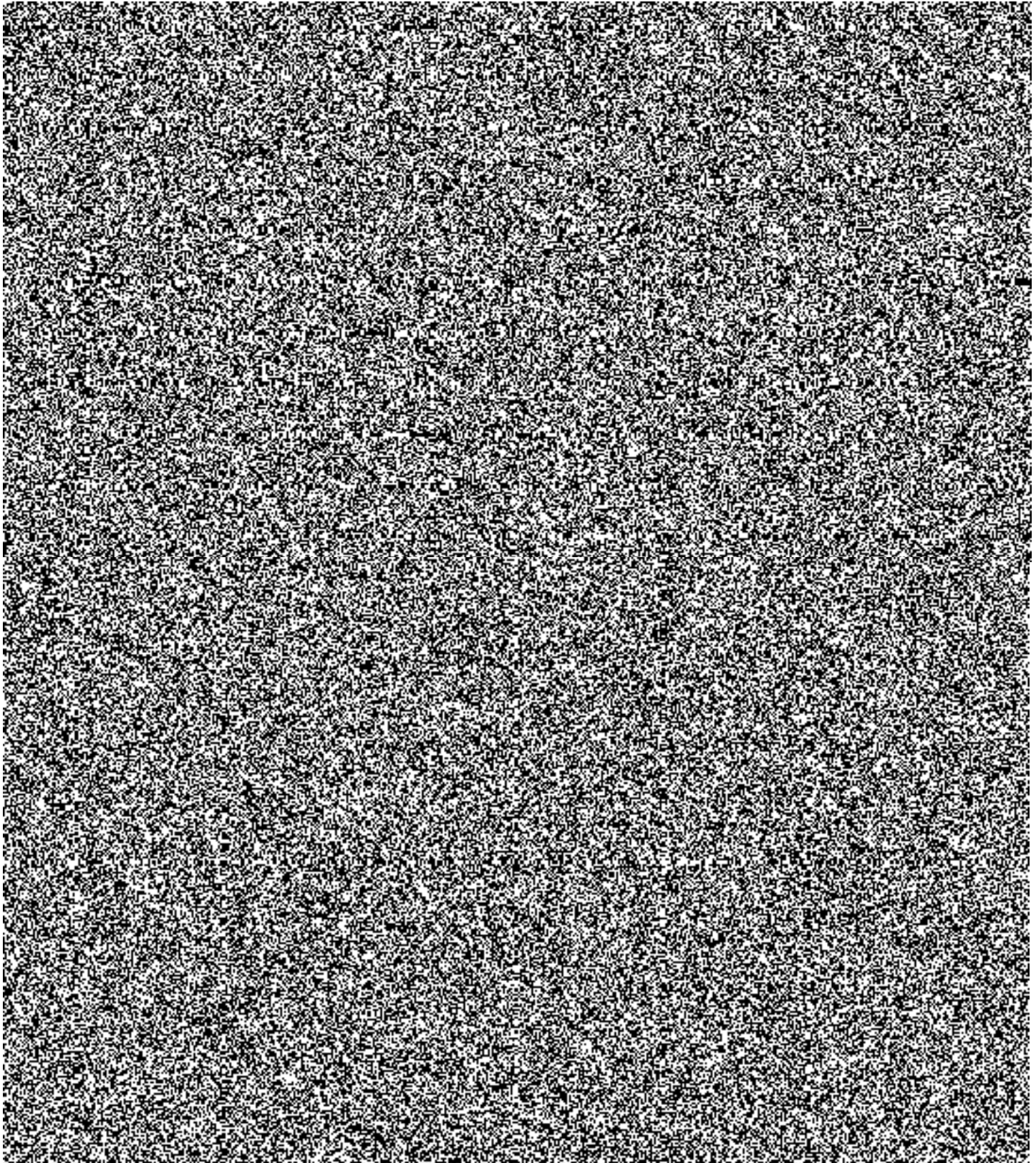

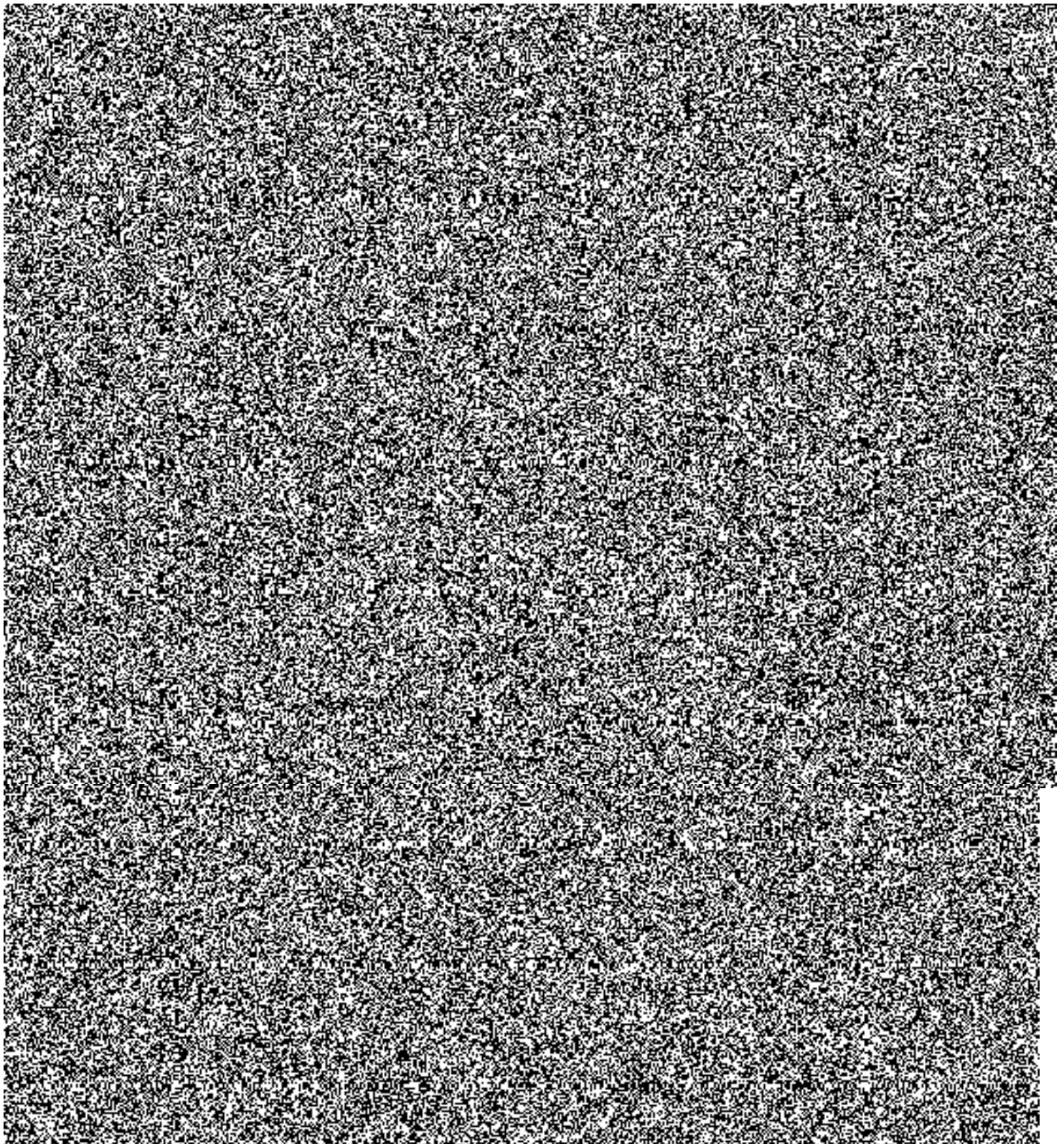

KRYCÍ LIST SOUPISU

Stavba:

Tábor - Přístavba pro garážová stání a zázemí

Objekt:

SO 03 - Přeložky a přípojky areálových IS

Soupis:

3.02 - Vodovod

KSO: 801 67

Místo: Tábor

Zadavatel:

ČR HZS Jihočeského kraje

Uchazeč:

PAMÁTKY TÁBOR, s.r.o., Chýnovská 2486/24, 390 02 Tábor

Projektant:

MgA. Petr Kocourek,

Poznámka:



CC-CZ:

Datum: 18.01.2018

IČ:

70882835

DIČ:

IČ:

44797958

DIČ:

CZ44797958

IČ:



DIČ:

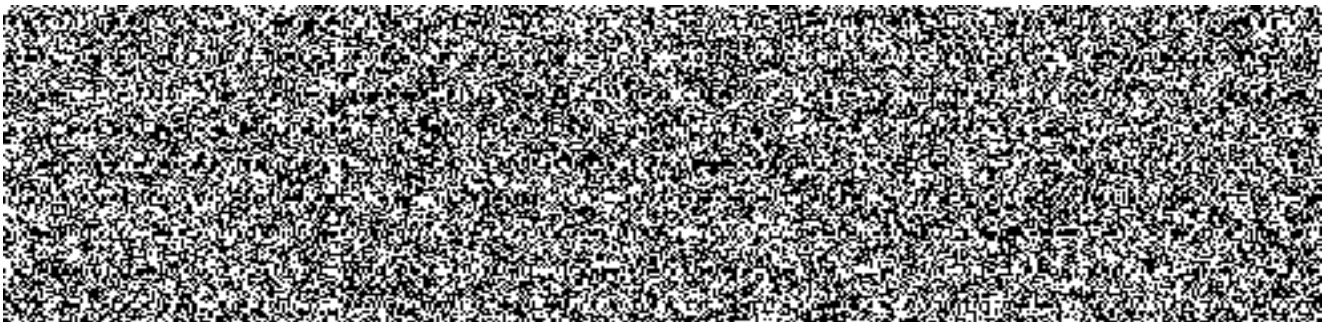

REKAPITULACE ČLENĚNÍ SOUPISU PRACÍ

Stavba: Tábor - Přístavba pro garážová stání a zázemí

Objekt: SO 03 - Přeložky a přípojky areálových IS

Soupis: **3.02 - Vodovod**

Místo: Tábor

Datum: 18.01.2018

Zadavatel: ČR HZS Jihočeského kraje

Projektant: MgA. Petr Kocourek,

Uchazeč: PAMÁTKY TÁBOR, s.r.o., Chýnovská 2486/24, 390 02 Tábor



Kód dílu - Popis

Cena celkem [CZK]

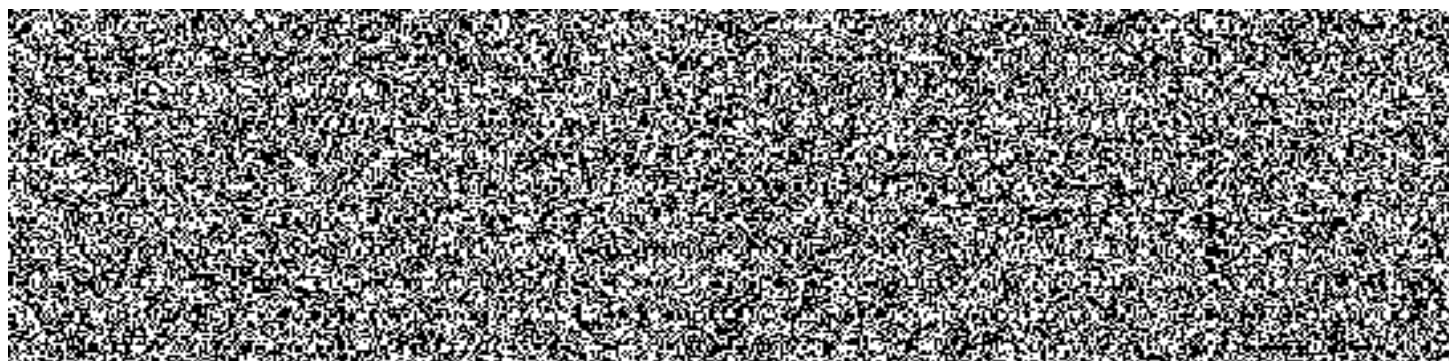

SOUPIS PRACÍ

Stavba: Tábor - Přístavba pro garážová stání a zázemí

Objekt: SO 03 - Přeložky a přípojky areálových IS

Soupis: **3.02 - Vodovod**

Místo: Tábor

Datum: 18.01.2018

Zadavatel: ČR HZS Jihočeského kraje

Projektant: MgA. Petr Kocourek,

Uchazeč: PAMÁTKY TÁBOR, s.r.o., Chýnovská 2486/24, 390 02 Tábor



PČ	Typ	Kód	Popis	MJ	Množství	J.cena [CZK]	Cena celkem [CZK]	Cenová soustava
----	-----	-----	-------	----	----------	--------------	-------------------	-----------------

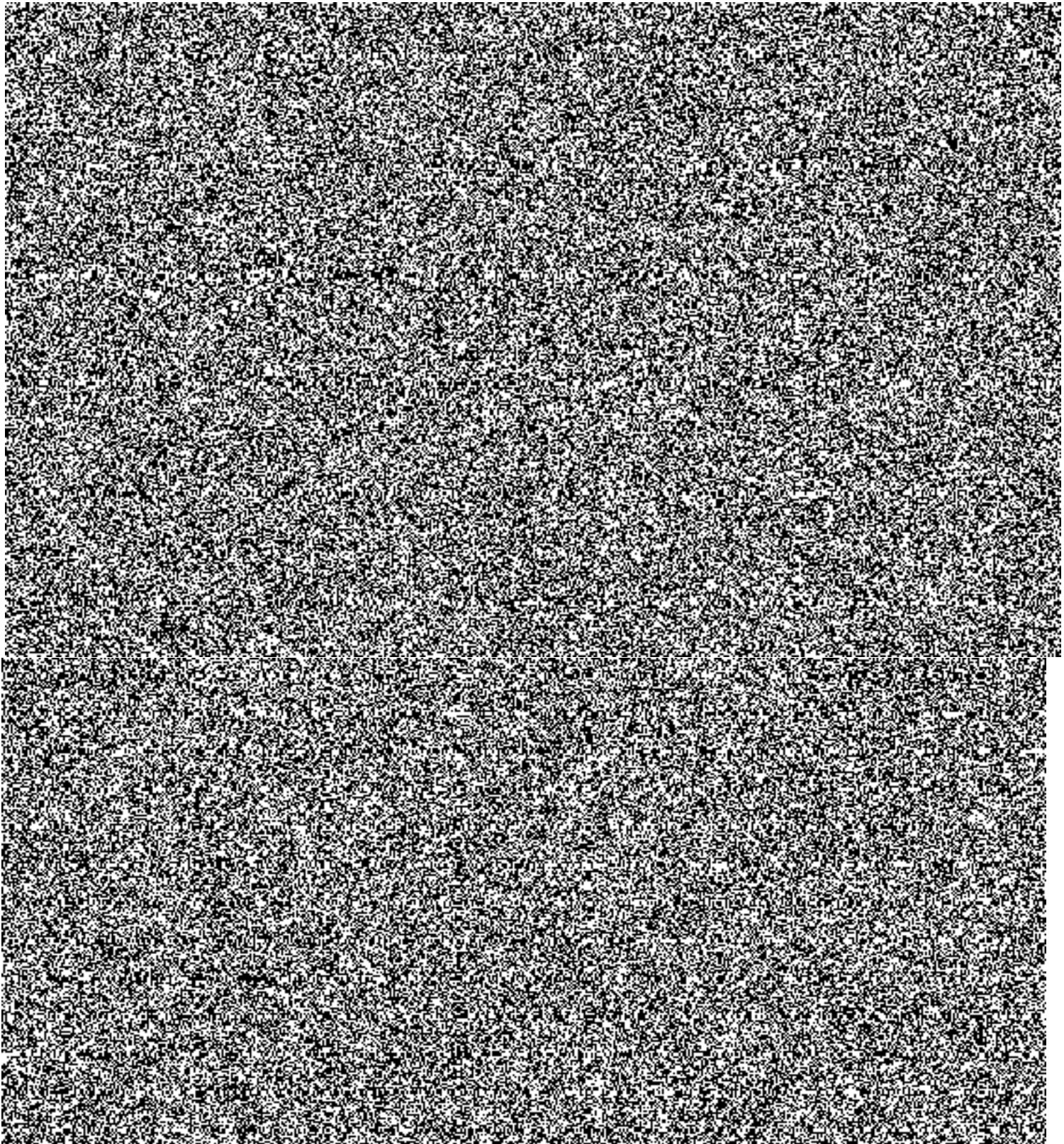

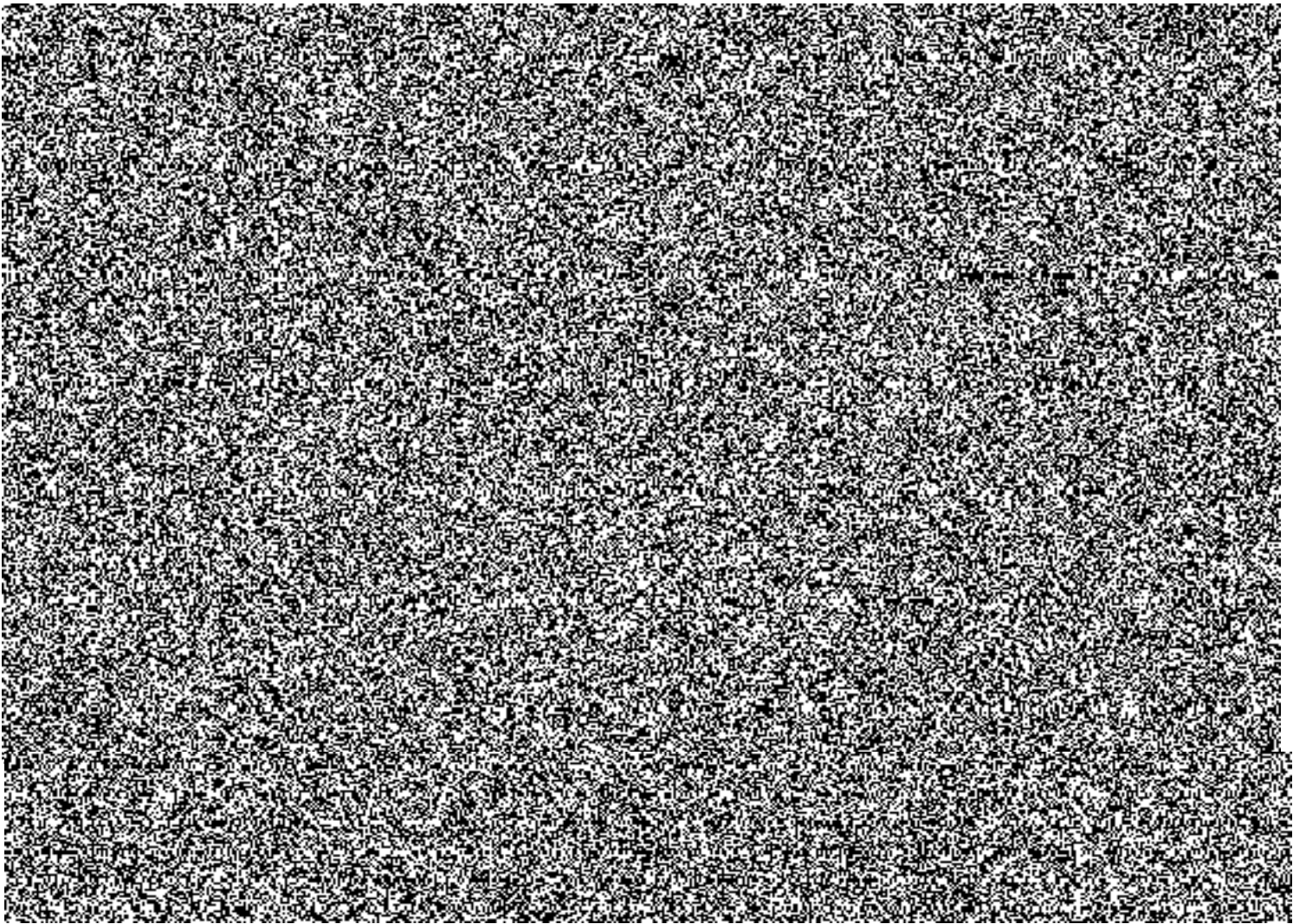

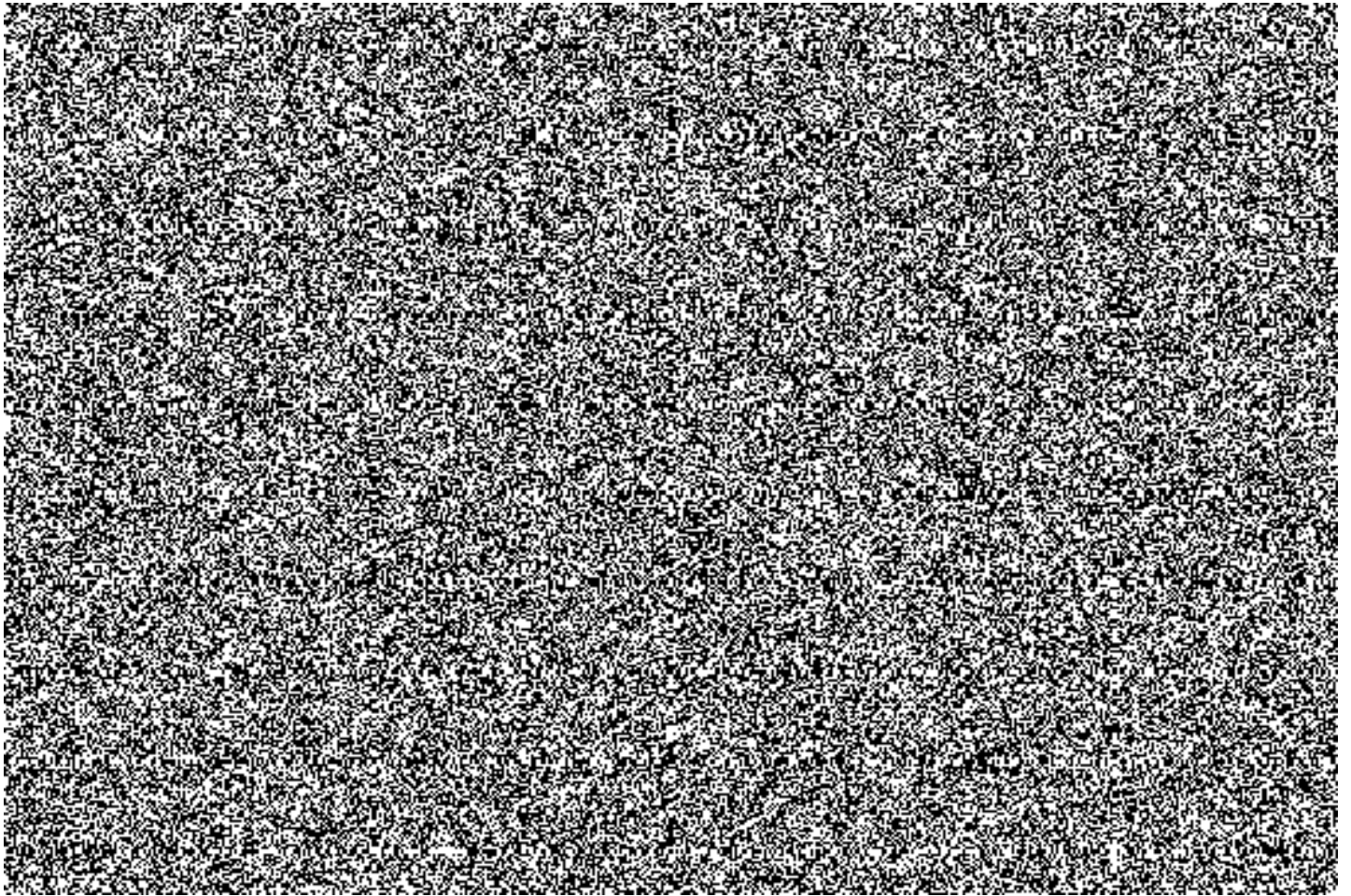

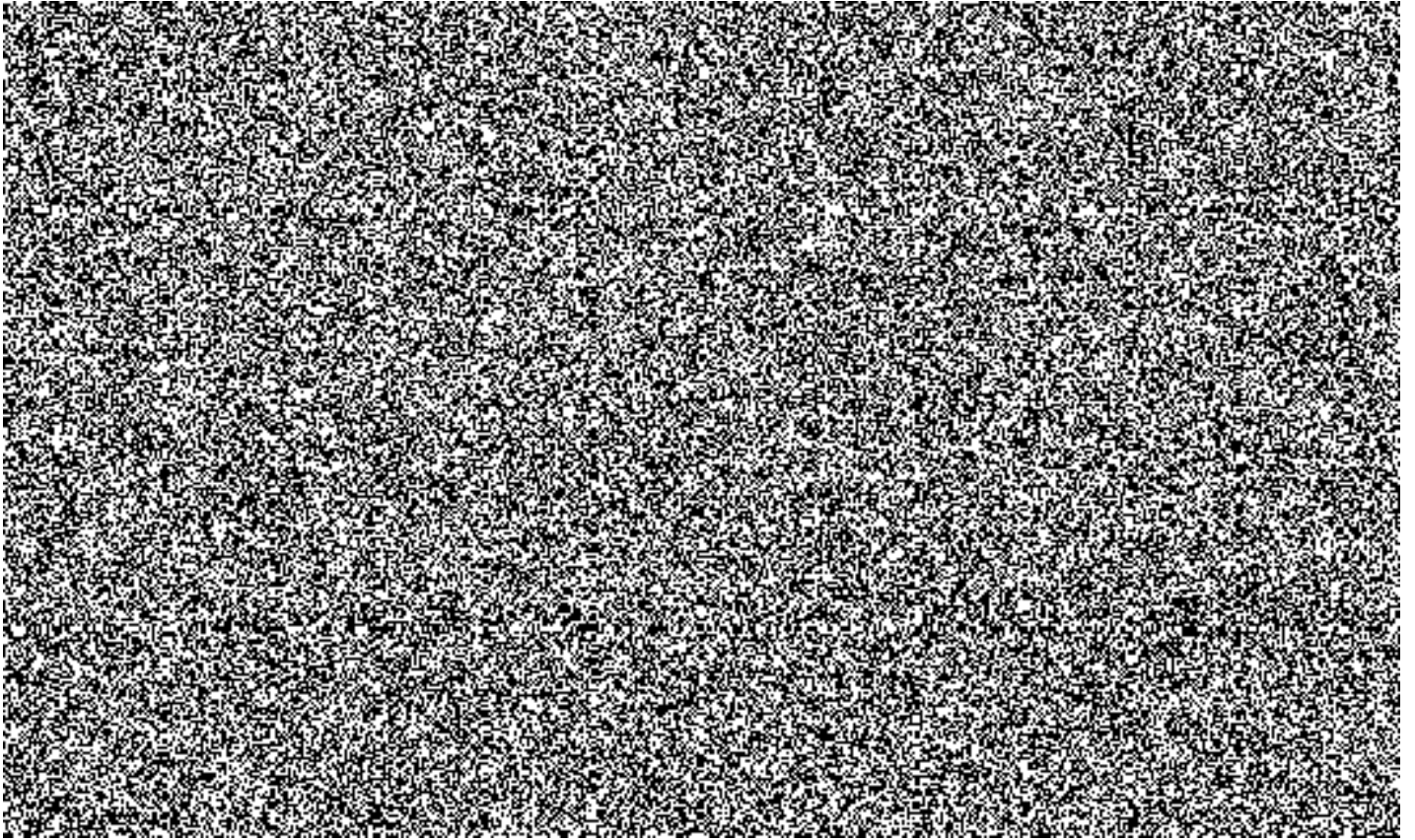

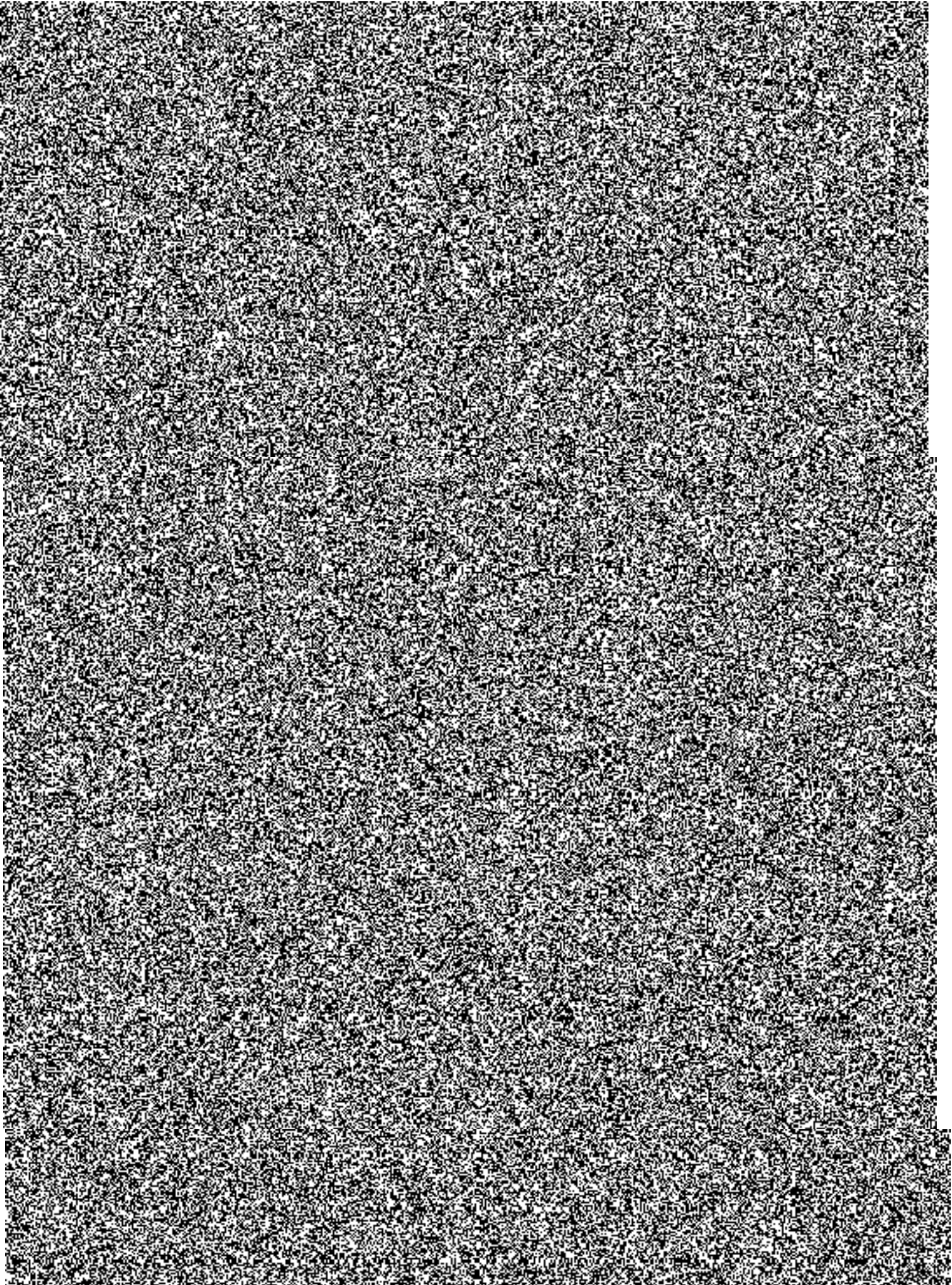

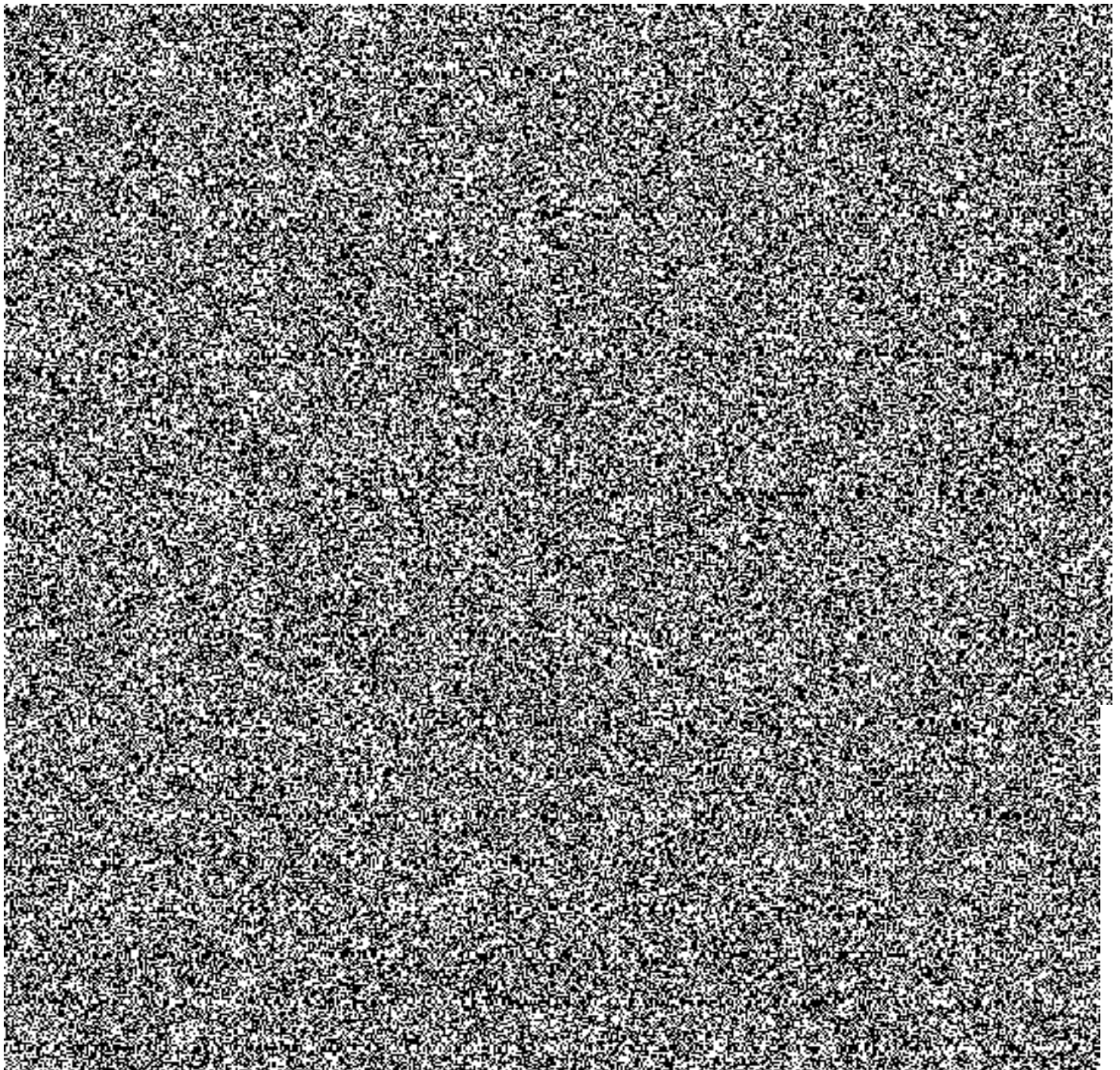

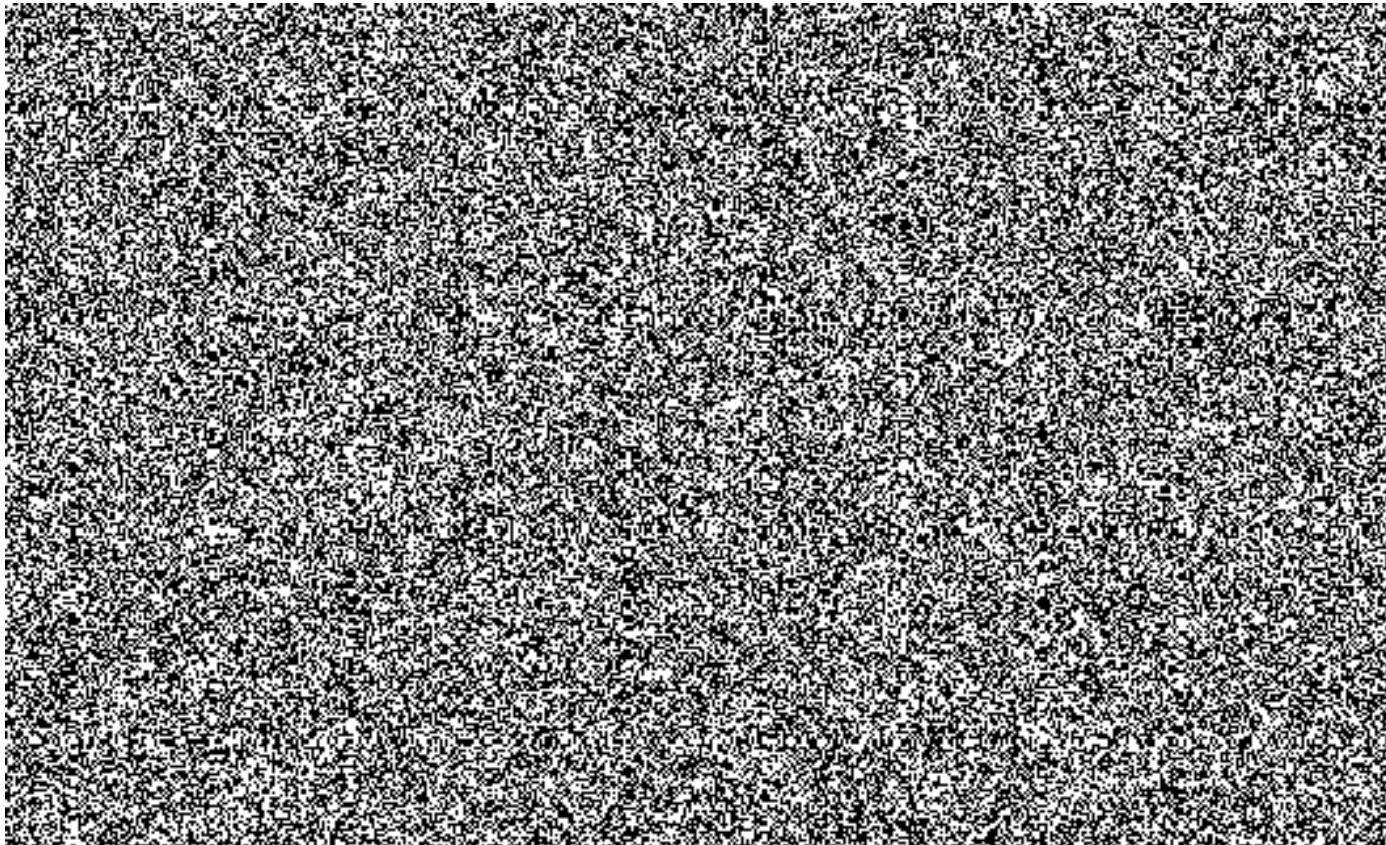

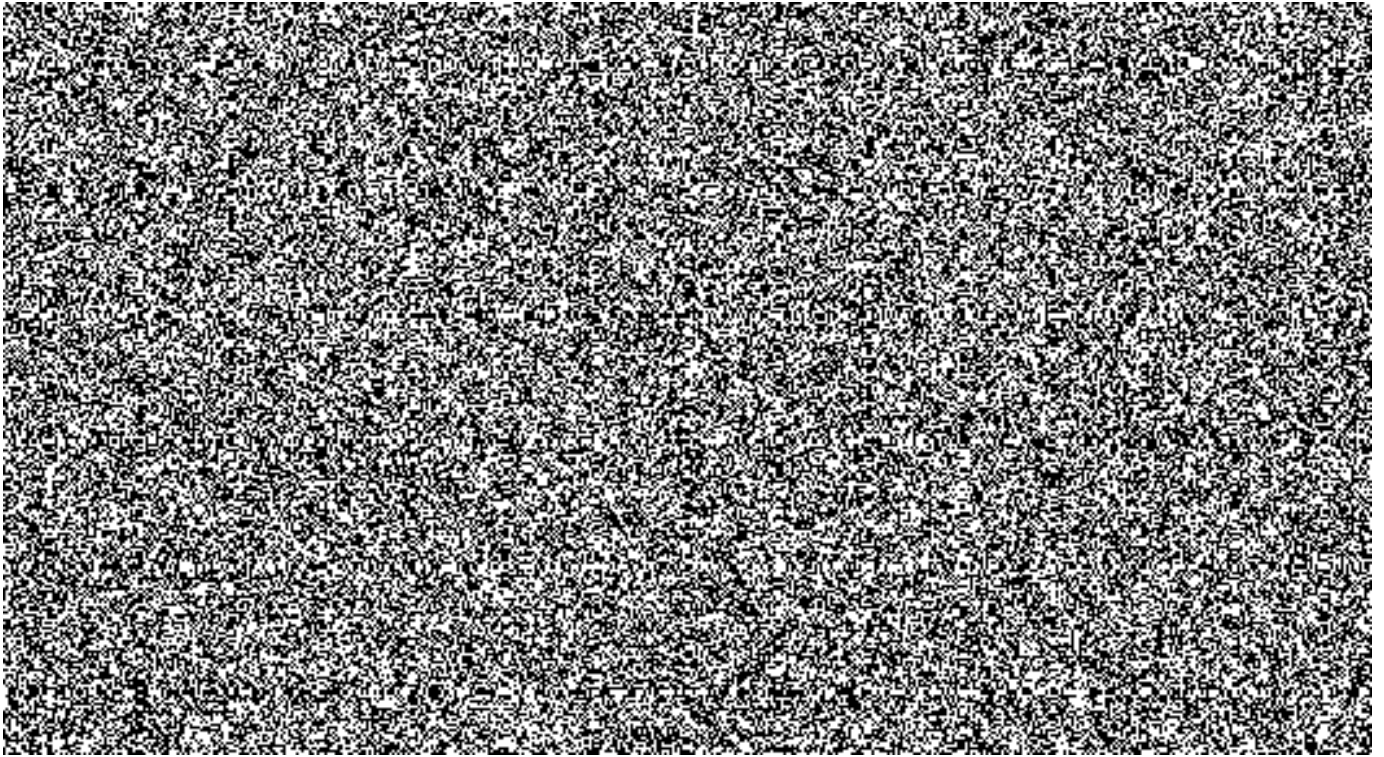

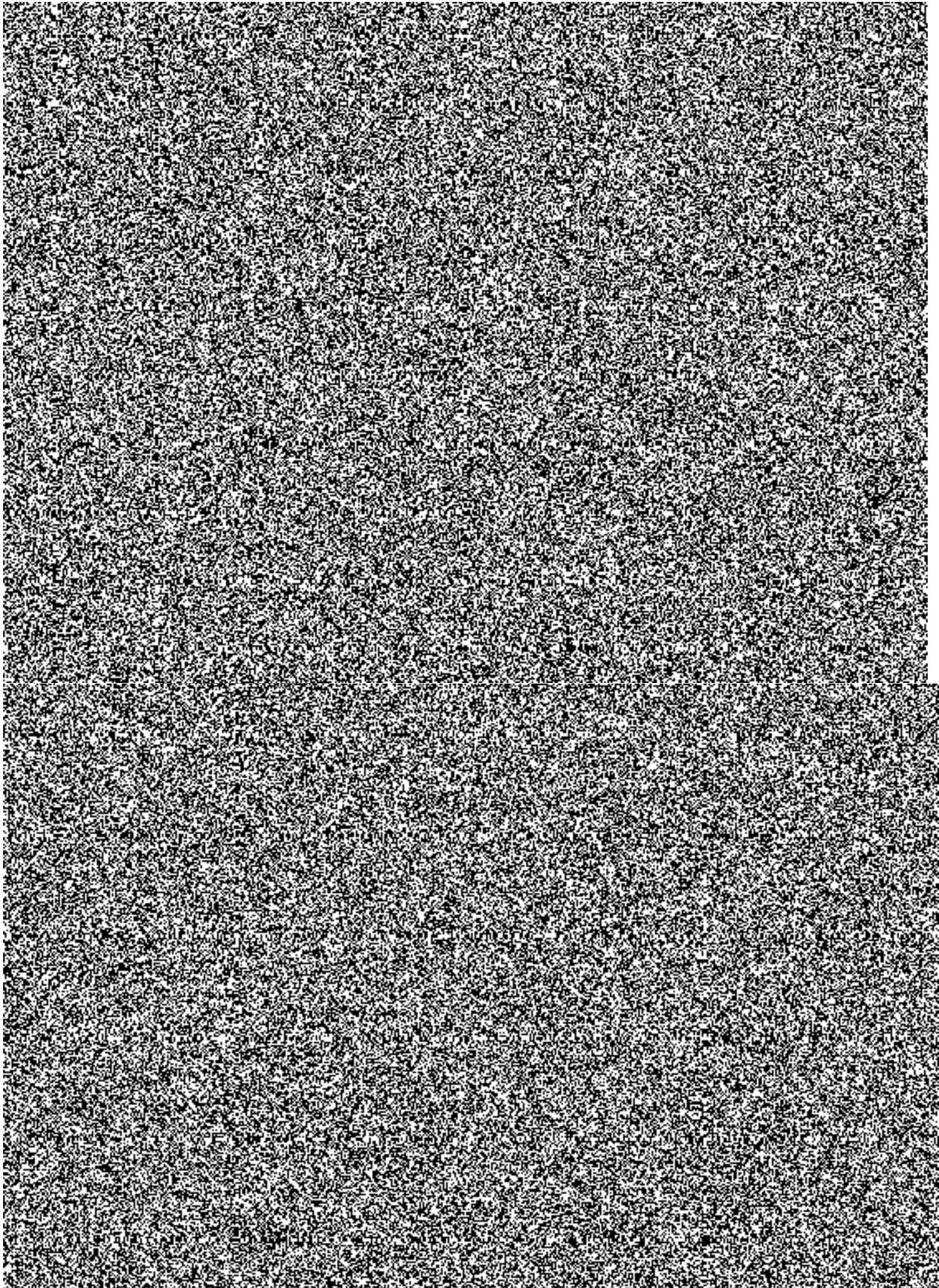

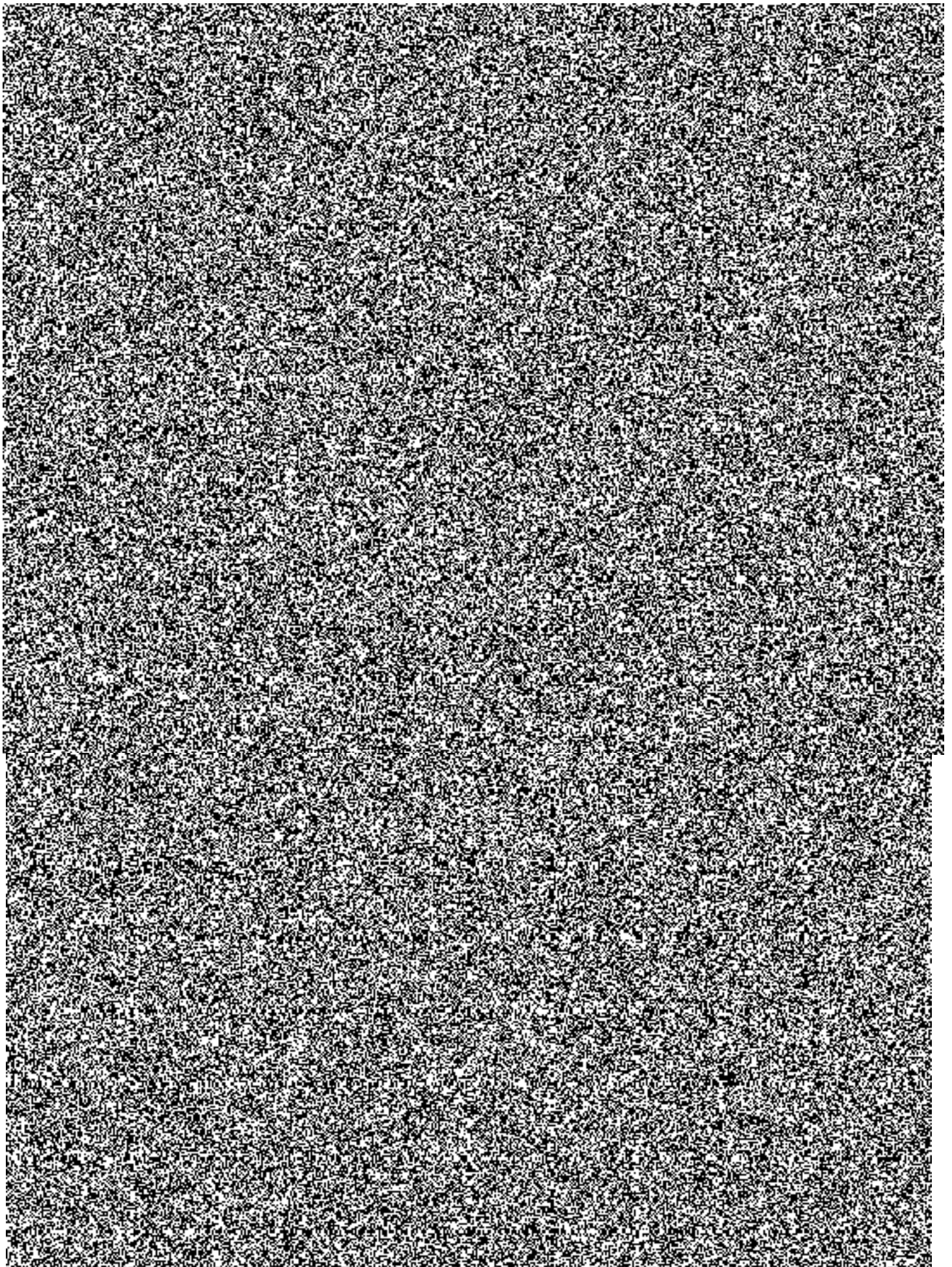

KRYCÍ LIST SOUPISU

Stavba:

Tábor - Přístavba pro garážová stání a zázemí

Objekt:

VON - Vedlejší a ostatní náklady stavby

KSO: 801 67

Místo: Tábor

Zadavatel:

ČR HZS Jihočeského kraje

Uchazeč:

PAMÁTKY TÁBOR, s.r.o., Chýnovská 2486/24, 390 02 Tábor

Projektant:

MgA. Petr Kocourek, 

Poznámka:

CC-CZ:

Datum: 18.01.2018

IČ: 70882835

DIČ:

IČ: 44797958

DIČ: CZ44797958

IČ:

DIČ:

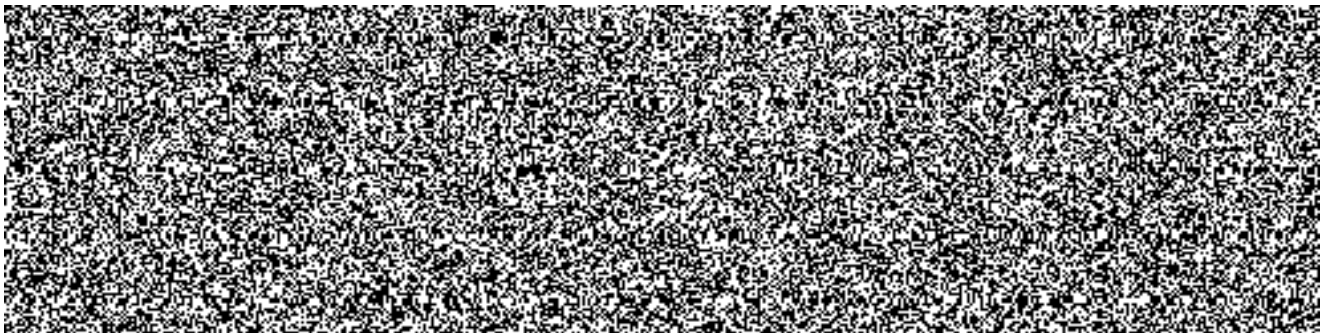

REKAPITULACE ČLENĚNÍ SOUPISU PRACÍ

Stavba:

Tábor - Přístavba pro garážová stání a zázemí

Objekt:

VON - Vedlejší a ostatní náklady stavby

Místo:

Tábor

Datum:

18.01.2018

Zadavatel:

ČR HZS Jihočeského kraje

Projektant:

MgA. Petr Kocourek,

Uchazeč:

PAMÁTKY TÁBOR, s.r.o., Chýnovská 2486/24, 390 02 Tábor



Kód dílu - Popis

Cena celkem [CZK]

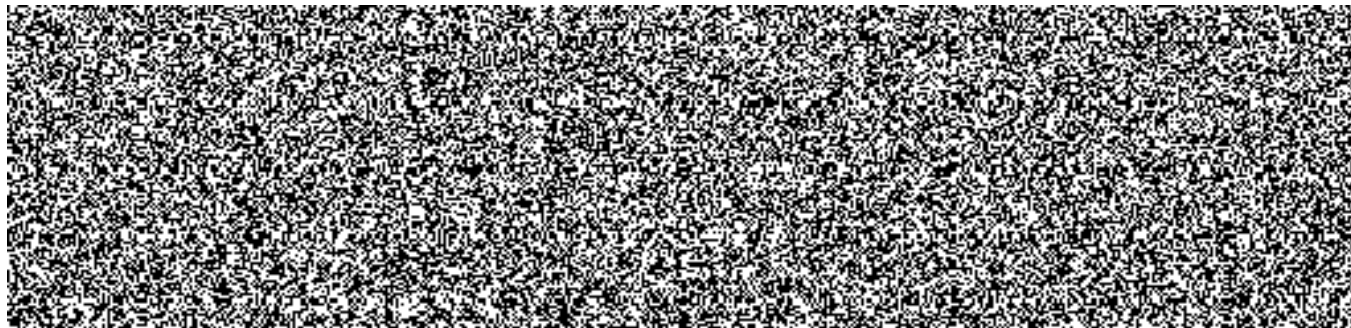

SOUPIS PRACÍ

Stavba:

Tábor - Přístavba pro garážová stání a zázemí

Objekt:

VON - Vedlejší a ostatní náklady stavby

Místo:

Tábor

Datum:

18.01.2018

Zadavatel:

ČR HZS Jihočeského kraje

Projektant:

MgA. Petr Kocourek,

Uchazeč:

PAMÁTKY TÁBOR, s.r.o., Chýnovská 2486/24, 390 02 Tábor



pč	Typ	Kód	Popis	MJ	Množství	J.cena [CZK]	Cena celkem [CZK]	Cenová soustava
----	-----	-----	-------	----	----------	--------------	-------------------	-----------------

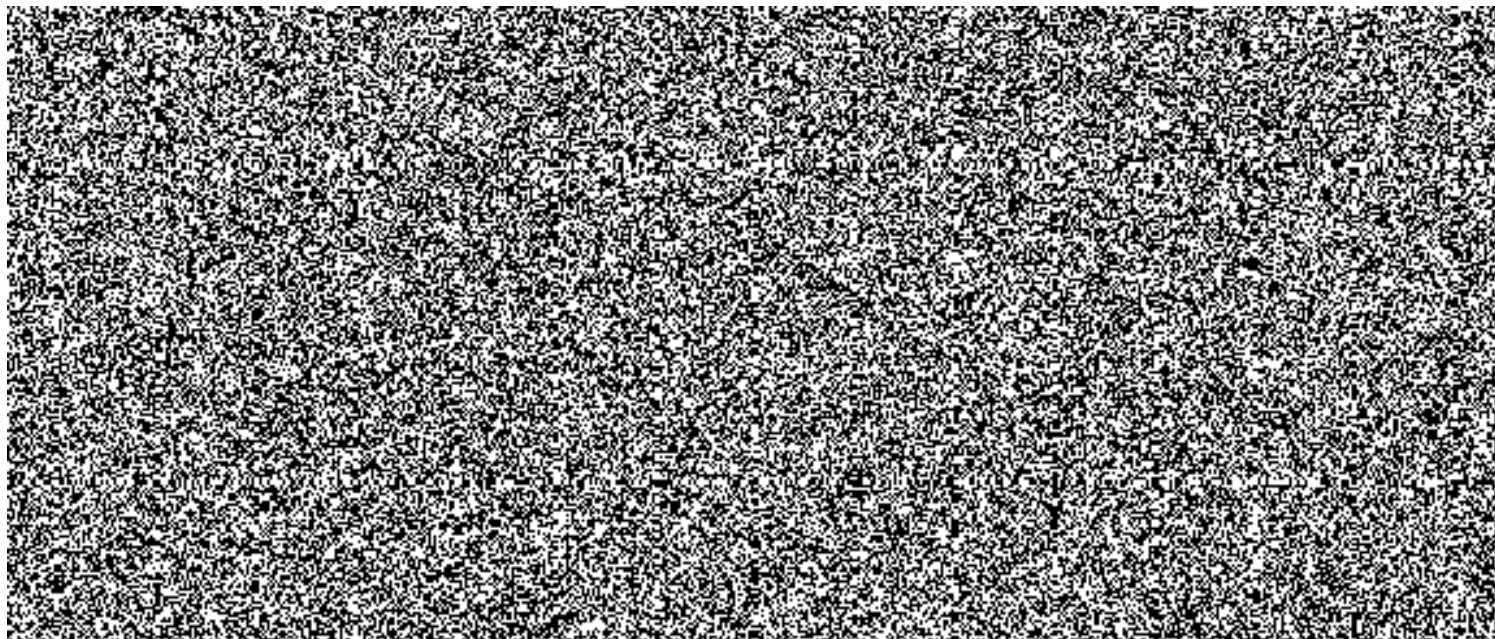

Struktura údajů, formát souboru a metodika pro zpracování

Struktura

Soubor je složen ze záložky Rekapitulace stavby a záložek s názvem soupisu prací pro jednotlivé objekty ve formátu XLSX. Každá ze záložek přitom obsahuje ještě samostatné sestavy vymezené orámováním a nadpisem sestavy.

Rekapitulace stavby obsahuje sestavu Rekapitulace stavby a Rekapitulace objektů stavby a soupisů prací.
v sestavě **rekapitulace stavby** jsou uvedeny informace identifikující předmět veřejné zakázky na stavební práce, KSO, CC-CZ, CZ-CPV, CZ-CPA a rekapitulaci celkové nabídkové ceny uchazeče.

V sestavě **Rekapitulace objektů stavby a soupisů prací** je uvedena rekapitulace stavebních objektů, inženýrských objektů, provozních souborů, vedlejších a ostatních nákladů a ostatních nákladů s rekapitulací nabídkové ceny za jednotlivé soupisy prací. Na základě údaje Typ je možné identifikovat, zda se jedná o objekt nebo soupis prací pro daný objekt:

STA	Stavební objekt pozemní
ING	Stavební objekt inženýrský
PRO	Provozní soubor
VON	Vedlejší a ostatní náklady
OST	Ostatní
Soupis	Soupis prací pro daný typ objektu

Soupis prací pro jednotlivé objekty obsahuje sestavy Krycí list soupisu, Rekapitulace členění soupisu prací, Soupis prací. Za soupis prací může být považován i objekt stavby v případě, že neobsahuje podřízenou zakázku.

Krycí list soupisu obsahuje rekapitulaci informací o předmětu veřejné zakázky ze sestavy Rekapitulace stavby, informací o zařazení objektu do KSO, CC-CZ, CZ-CPV, CZ-CPA a rekapitulaci celkové nabídkové ceny uchazeče za aktuální soupis prací.

Rekapitulace členění soupisu prací obsahuje rekapitulaci soupisu prací ve všech úrovních členění soupisu tak, jak byla tato členění použita (např. stavební díly, funkční díly, případně jiné členění) s rekapitulací nabídkové ceny.

Soupis prací obsahuje položky veškerých stavebních nebo montážních prací, dodávek materiálů a služeb nezbytných pro zhotovení stavebního objektu, inženýrského objektu, provozního souboru, vedlejších a ostatních nákladů.

Pro položky soupisu prací se zobrazují následující informace:

PČ	Pořadové číslo položky v aktuálním soupisu
TYP	Typ položky: K - konstrukce, M - materiál, PP - plný popis, PSC - poznámka k souboru cen, P - poznámka k položce, VV - výkaz výměr
Kód	Kód položky
Popis	Zkrácený popis položky
MJ	Měrná jednotka položky
Množství	Množství v měrné jednotce
J.cena	Jednotková cena položky. Zadaní může obsahovat namísto J.ceny sloupce J.materiál a J.montáž, jejichž součet definuje J.cenu položky.
Cena celkem	Celková cena položky daná jako součin množství a j.ceny
Cenová soustava	Příslušnost položky do cenové soustavy

Ke každé položce soupisu prací se na samostatných řádcích může zobrazovat:

Plný popis položky
Poznámka k souboru cen a poznámka zadavatele
Výkaz výměr

Pokud je k řádce výkazu výměr evidovaný údaj ve sloupci Kód, jedná se o definovaný odkaz, na který se může odvolávat výkaz výměr z jiné položky.

Metodika pro zpracování

Jednotlivé sestavy jsou v souboru provázány. Editovatelné pole jsou zvýrazněny žlutým podbarvením, ostatní pole neslouží k editaci a nesmí být jakkoliv modifikovány.

Uchazeč je pro podání nabídky povinen vyplnit žlutě podbarvená pole:

- Pole Uchazeč v sestavě Rekapitulace stavby - zde uchazeč vyplní svůj název (název subjektu)
- Pole IČ a DIČ v sestavě Rekapitulace stavby - zde uchazeč vyplní svoje IČ a DIČ
- Datum v sestavě Rekapitulace stavby - zde uchazeč vyplní datum vytvoření nabídky
- J.cena = jednotková cena v sestavě Soupis prací o maximálním počtu desetinných míst uvedených v poli
- pokud sestavy soupisů prací obsahují pole J.cena, musí být všechna tato pole vyplněna nenulovými kladnými číslicemi
- Poznámka - nepovinný údaj pro položku soupisu

V případě, že sestavy soupisů prací neobsahují pole J.cena, potom ve všech soupisech prací obsahují pole:

- J.materiál - jednotková cena materiálu
- J.montáž - jednotková cena montáže

Uchazeč je v tomto případě povinen vyplnit všechna pole J.materiál a pole J.montáž nenulovými kladnými číslicemi. V případech, kdy položka neobsahuje žádný materiál je přípustné, aby pole J.materiál bylo vyplněno nulou. V případech, kdy položka neobsahuje žádnou montáž je přípustné, aby pole J.montáž bylo vyplněno nulou. Není však přípustné, aby obě pole - J.materiál, J.Montáž byly u jedné položky vyplněny nulou.

Rekapitulace stavby

Název atributu	Povinný (A/N)	Popis	Typ	Max. počet znaků
Kód	A	Kód stavby	String	20
Stavba	A	Název stavby	String	120
Místo	N	Místo stavby	String	50
Datum	A	Datum vykonaného exportu	Date	
KSO	N	Klasifikace stavebního objektu	String	15
CC-CZ	N	Klasifikace stavbeních děl	String	15
CZ-CPV	N	Společný slovník pro veřejné zakázky	String	20
CZ-CPA	N	Klasifikace produkce podle činností	String	20
Zadavatel	N	Zadavatel zadání	String	50
IČ	N	IČ zadavatele zadání	String	20
DIČ	N	DIČ zadavatele zadání	String	20
Uchazeč	N	Uchazeč veřejné zakázky	String	50
Projektant	N	Projektant	String	50
Poznámka	N	Poznámka k zadání	String	255
Sazba DPH	A	Rekapitulace sazeb DPH u položek soupisů	eGSazbaDph	
Základna DPH	A	Základna DPH určena součtem celkové ceny z položek soupisů	Double	
Hodnota DPH	A	Hodnota DPH	Double	
Cena bez DPH	A	Celková cena bez DPH za celou stavbu. Sčítává se ze všech listů.	Double	
Cena s DPH	A	Celková cena s DPH za celou stavbu	Double	

Rekapitulace objektů stavby a soupisů prací

Název atributu	Povinný (A/N)	Popis	Typ	Max. počet znaků
Kód	A	Přebírá se z Rekapitulace stavby	String	20
Stavba	A	Přebírá se z Rekapitulace stavby	String	120
Místo	N	Přebírá se z Rekapitulace stavby	String	50
Datum	A	Přebírá se z Rekapitulace stavby	Date	
Zadavatel	N	Přebírá se z Rekapitulace stavby	String	50
Projektant	N	Přebírá se z Rekapitulace stavby	String	50
Uchazeč	N	Přebírá se z Rekapitulace stavby	String	50
Kód	A	Kód objektu	String	20
Objektu, Soupis prací	A	Název objektu	String	120
Cena bez DPH	A	Cena bez DPH za daný objekt	Double	
Cena s DPH	A	Cena spolu s DPH za daný objekt	Double	
Typ	A	Typ zakázky	eGTypZakazky	

Krycí list soupisu

Název atributu	Povinný (A/N)	Popis	Typ	Max. počet znaků
Stavba	A	Přebírá se z Rekapitulace stavby	String	120
Objekt	A	Kód a název objektu	String	20 + 120
Soupis	A	Kód a název soupisu	String	20 + 120
KSO	N	Klasifikace stavebního objektu	String	15
CC-CZ	N	Klasifikace stavebních děl	String	15
CZ-CPV	N	Společný slovník pro veřejné zakázky	String	20
CZ-CPA	N	Klasifikace produkce podle činnosti	String	20
Místo	N	Přebírá se z Rekapitulace stavby	String	50
Zadavatel	N	Přebírá se z Rekapitulace stavby	String	50
Uchazeč	N	Přebírá se z Rekapitulace stavby	String	50
Projektant	N	Přebírá se z Rekapitulace stavby	String	50
Poznámka	N	Poznámka k soupisu prací	String	255
Sazba DPH	A	Rekapitulace sazeb DPH na položkách aktuálního soupisu	eGSazbaDph	
Základna DPH	A	Základna DPH určena součtem celkové ceny z položek aktuálního soupisu	Double	
Hodnota DPH	A	Hodnota DPH	Double	
Cena bez DPH	A	Cena bez DPH za daný soupis	Double	
Cena s DPH	A	Cena s DPH za daný soupis	Double	

Rekapitulace členění soupisu prací

Název atributu	Povinný (A/N)	Popis	Typ	Max. počet znaků
Stavba	A	Přebírá se z Rekapitulace stavby	String	120
Objekt	A	Kód a název objektu, přebírá se z Krycího listu soupisu	String	20 + 120
Soupis	A	Kód a název objektu, přebírá se z Krycího listu soupisu	String	20 + 120
Místo	N	Přebírá se z Rekapitulace stavby	String	50
Datum	A	Přebírá se z Rekapitulace stavby	Date	
Zadavatel	N	Přebírá se z Rekapitulace stavby	String	50
Projektant	N	Přebírá se z Rekapitulace stavby	String	50
Uchazeč	N	Přebírá se z Rekapitulace stavby	String	50
Kód dílu - Popis	A	Kód a název dílu ze soupisu	String	20 + 100
Cena celkem	A	Cena celkem za díl ze soupisu	Double	

Soupis prací

Název atributu	Povinný (A/N)	Popis	Typ	Max. počet znaků
Stavba	A	Přebírá se z Rekapitulace stavby	String	120
Objekt	A	Kód a název objektu	String	20 + 120
Soupis	A	Přebírá se z Krycího listu soupisu	String	20 + 120
Místo	N	Přebírá se z Krycího listu soupisu	String	50
Datum	A	Přebírá se z Krycího listu soupisu	Date	
Zadavatel	N	Přebírá se z Krycího listu soupisu	String	50
Projektant	N	Přebírá se z Krycího listu soupisu	String	50
Uchazeč	N	Přebírá se z Krycího listu soupisu	String	50
PČ	A	Pořadové číslo položky soupisu	Long	
Typ	A	Typ položky soupisu	eGTypPolozky	1
Kód	A	Kód položky ze soupisu	String	20
Popis	A	Popis položky ze soupisu	String	255
MJ	A	Měrná jednotka položky	String	10
Množství	A	Množství položky soupisu	Double	
J.Cena	A	Jednotková cena položky	Double	
Cena celkem	A	Cena celkem vyčíslena jako J.Cena * Množství	Double	
Cenová soustava	N	Zařazení položky do cenové soustavy	String	50
p	N	Poznámka položky ze soupisu	Memo	
psc	N	Poznámka k souboru cen ze soupisu	Memo	
pp	N	Plný popis položky ze soupisu	Memo	
vv	N	Výkaz výměr (figura, výraz, výměra) ze soupisu	Text,Text,Double	20, 150
DPH	A	Sazba DPH pro položku	eGSazbaDPH	

Datová věta

Typ věty	Hodnota	Význam
eGSazbaDPH	základní	Základní sazba DPH
	snížená	Snížená sazba DPH
	nulová	Nulová sazba DPH
	zákl. přenesená	Základní sazba DPH přenesená
	sníž. přenesená	Snížená sazba DPH přenesená
eGTypZakazky	STA	Stavební objekt
	PRO	Provozní soubor
	ING	Inženýrský objekt
	VON	Vedlejší a ostatní náklady
	OST	Ostatní náklady
eGTypPolozky	1	Položka typu HSV
	2	Položka typu PSV
	3	Položka typu M
	4	Položka typu OST

