



## **Dodatek č. 1**

### **k Veřejnoprávní smlouvě**

k poskytnutí finanční podpory (dotace/příspěvku) v rámci projektu „Podpora vybraných druhů sociálních služeb ve Středočeském kraji reg. č. CZ.03.2.60/0.0/0.0/15\_005/0001774“ financovaného z Operačního programu Zaměstnanost na poskytování sociální služby, tedy činnosti nebo souboru činností podle zákona č.108/2006 Sb., zajišťujících pomoc a podporu osobám za účelem sociálního začlenění nebo prevence sociálního vyloučení,

na období od 1. 10. 2016 do 31. 12. 2019

evidenční číslo smlouvy poskytovatele:

**S-14636/SOC/2016**  
**(dále jen „smlouva“)**



### **I. SMLUVNÍ STRANY**

#### **Středočeský kraj**

Se sídlem: Zborovská 11, 150 21 Praha 5  
IČ: 70891095  
DIČ: CZ70891095  
Bankovní spojení: Komerční banka  
Číslo účtu: 107-5514240207/0100

**(dále jen „poskytovatel“)**

**a**

Název příjemce: **Rybka, poskytovatel sociálních služeb**  
Se sídlem: Tovární 122, 277 11 Neratovice  
Zastoupené: Petrem Kubíčkem, ředitelem  
IČ: 71209310  
Bankovní spojení:   
Číslo účtu: 

**(dále jen „příjemce“ nebo „poskytovatel sociální služby“)**



uzavírají ve smyslu článku VII. odst. 2 uzavřené smlouvy v návaznosti na usnesení Zastupitelstva Středočeského kraje č. 120-24/2016/ZK ze dne 19. 9. 2016 tento dodatek ke smlouvě o poskytnutí dotace nebo příspěvku pro poskytovatele sociálních služeb (dále jen „dodatek“).

## I.

### Úvodní ustanovení

Smluvní strany spolu dne 5. 10. 2016 uzavřely smlouvu o poskytnutí dotace nebo příspěvku pro poskytovatele sociálních služeb č. S-14636/SOC/2016 dle ust. § 1746 odst. 2 zákona č. 89/2012 Sb. občanského zákoníku (dále jen „smlouva“). Předmětem této smlouvy bylo vymezení práv a povinností obou smluvních stran při poskytnutí a použití účelové dotace nebo příspěvku (dále jen „dotace“) pro poskytovatele sociálních služeb, která byla poskytnuta v souladu s podmínkami pro poskytování dotací stanovenými v Metodice Středočeského kraje pro vybrané druhy sociálních služeb v rámci projektu „Podpora vybraných druhů sociálních služeb ve Středočeském kraji, registrační číslo projektu: CZ.03.2.60/0.0/0.0/15\_005/0001774“ (dále jen „Metodika“), na základě podmínek určených v „Pravidlech poskytování dotací na vybrané druhy sociálních služeb v rámci projektu „Podpora vybraných druhů sociálních služeb ve Středočeském kraji reg. č. CZ.03.2.60/0.0/0.0/15\_005/0001774“ (dále jen „Pravidla“), v souladu s Vyhlášením dotačního programu Středočeského kraje pro vybrané druhy sociálních služeb v rámci realizace projektu „Podpora vybraných druhů sociálních služeb ve Středočeském kraji reg. č. CZ.03.2.60/0.0/0.0/15\_005/0001774“ na období 2016 - 2019“ (dále jen „Vyhlášení“) a v souladu s platným „Střednědobým plánem rozvoje sociálních služeb v SK“ (dále jen „SPRSS SK“).

## II.

### Předmět dodatku

Předmětem tohoto dodatku je:

1. Změna článku II. bod 3 Smlouvy, kdy se mění celkový objem poskytnuté neinvestiční dotace z **1 032 700 Kč** na **1 111 900 Kč** z důvodu přidělení dotace v rámci mimořádném termínu dotačního řízení projektu OPZ pro rok 2018 a 2019. Středočeský kraj vyhlásil mimořádný termín dotačního řízení k poskytnutí finanční podpory (dotace/příspěvku) v rámci krajského projektu „Podpora vybraných druhů sociálních služeb ve Středočeském kraji“, který je financován z Operačního programu Zaměstnanost (dále jen „mimořádný termín DŘ projektu OPZ“) na základě schválené podstatné změny projektu OPZ. Finanční prostředky poskytnuté v mimořádném termínu DŘ projektu OPZ mohou být použity pouze na navýšení platů a mezd v souladu s dokumentem Vyhlášení mimořádného termínu dotačního řízení v rámci projektu „Podpora vybraných druhů sociálních služeb ve Středočeském kraji“ a v souladu s přílohami Pravidla mimořádného termínu dotačního řízení projektu OPZ na období 2018 – 2019 a Metodika mimořádného termínu dotačního řízení projektu OPZ na období 2018 – 2019.



2. Změna článku III. bod 2 Smlouvy u služeb viz níže, kdy se mění část *výše dotace* takto:

Z:

Příslušné ustanovení § zákona o sociálních službách	Druh služby	Identifikátor služby	Celkový objem dotace
§ 43	podpora samostatného bydlení	2596068	1 032 700 Kč

Na:

Příslušné ustanovení § zákona o sociálních službách	Druh služby	Identifikátor služby	Celkový objem dotace
§ 43	podpora samostatného bydlení	2596068	1 111 900 Kč

3. Změna přílohy č. 1 k Dodatku ke Smlouvě, kdy se mění část *Výše projektové dotace v jednotlivých letech pro rok 2018 a 2019.*

4. Změna přílohy č. 2 k Dodatku ke Smlouvě, kdy se mění část *Předpoklad položkového čerpání dotace pro rok 2018 a 2019.*

### III.

#### Závěrečná ustanovení

1. Tento dodatek č. 1 ke Smlouvě je vyhotoven ve třech stejnopisech s platností originálu, z nichž příjemce obdrží jedno, poskytovatel pak po dvou vyhotoveních.
2. Tento dodatek nabývá platnosti a účinnosti dnem podpisu poslední smluvní stranou. Pokud se na Dodatek vztahuje povinnost uveřejnění dle zákona č. 340/2015 Sb., zákon o registru smluv, ve znění pozdějších předpisů, nabývá Dodatek účinnosti nejdříve dnem uveřejnění v registru smluv, které provede poskytovatel.
3. Obě smluvní strany prohlašují, že se s Dodatkem před jeho podpisem seznámily a že Dodatek byl sepsán na základě pravdivých skutečností, na základě jejich svobodné a vážné vůle, prosté omylu a nebyla sepsána v tísní, ani za nápadně nevýhodných podmínek.



Evropská unie  
Evropský sociální fond  
Operační program Zaměstnanost

4. Tento dodatek je uzavírán v souladu s usnesením Zastupitelstva Středočeského kraje č. 053-13/2018/ZK ze dne 26. 4. 2018.
5. Návrh Dodatku o dotaci na zajištění sociálních služeb na rok 2018 - 2019 byl schválen orgánem územního samosprávného celku na svém zasedání usnesením č.        ze dne        (*pouze v případě uzavření Smlouvy s městem, obcí nebo příspěvkovou organizací obce či města*).
6. Nedílnou součástí tohoto Dodatku je příloha č. 1 výše projektové dotace v jednotlivých letech a příloha č. 2 Předpoklad položkového čerpání pro rok 2018 a 2019, a to pro každou službu zvlášť.

V Praze dne 11 -06- 2018

Za poskytovatele:



Ing. Lubomír Vrána, MBA



V *PRAZE* dne 05 -06- 2018

Za příjemce:

RYBKA, poskyt  
sociálních slu  
Tovární 122, 277 11  
IČ: 712 09 3  
Tel.: 315 686

Rybka, poskytovatel so  
Petr Kubíček  
ředitel



Evropská unie  
Evropský sociální fond  
Operační program Zaměstnanost

**Př. č. 1 Výše projektové dotace v jednotlivých letech**

<b>Název organizace:</b>	Rybka, poskytovatel sociálních služeb		
<b>IČ:</b>	71209310		
<b>Druh služby:</b>	podpora samostatného bydlení		
<b>Registrační číslo služby:</b>	2596068		
<b>Příslušné ustanovení § zákona o sociálních službách</b>	<b>Název služby</b>	<b>Identifikátor služby</b>	<b>Výše dotace 2016</b>
§ 43	Podpora samostatného bydlení	2596068	76 600 Kč
<b>Příslušné ustanovení § zákona o sociálních službách</b>	<b>Název služby</b>	<b>Identifikátor služby</b>	<b>Výše dotace 2017</b>
§ 43	Podpora samostatného bydlení	2596068	312 500 Kč
<b>Příslušné ustanovení § zákona o sociálních službách</b>	<b>Název služby</b>	<b>Identifikátor služby</b>	<b>Výše dotace 2018</b>
§ 43	Podpora samostatného bydlení	2596068	358 300 Kč
<b>Příslušné ustanovení § zákona o sociálních službách</b>	<b>Název služby</b>	<b>Identifikátor služby</b>	<b>Výše dotace 2019</b>
§ 43	Podpora samostatného bydlení	2596068	364 500 Kč
<b>Jméno statutárního zástupce:</b>	Petr Kubiček		
<b>Podpis statutárního zástupce:</b>			

**RYBKA, poskytovatel sociálních služeb**  
Tovární 122, 277 11  
IČ: 712 093 10  
Tel.: 315 686 111

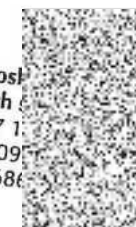

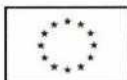

Evropská unie  
Evropský sociální fond  
Operační program Zaměstnanost

Př.č. 2 Předpoklad položkového čerpání

Předpoklad položkového čerpání neinvestiční dotace v roce 2018

Název organizace:	Rybka, poskytovatel sociálních služeb
IČ:	71209310
Druh služby:	Podpora samostatného bydlení
Registrační číslo služby:	2596068

Druh finančních prostředků	Poskytnutá dotace	Požadavek na položkové čerpání dotace dle žádosti	Aktualizované položkové čerpání dotace
<b>CELKOVÝ OBJEM NEINVESTIČNÍCH FINANČNÍCH PROSTŘEDKŮ</b>	<b>358 300</b>	<b>318 700</b>	<b>358 300</b>
<b>z toho 1) OSOBNÍ NÁKLADY CELKEM</b>		<b>313 200</b>	<b>352 800</b>
1.1. Pracovní smlouvy		313 200	352 800
1.2. Dohody o pracovní činnosti		0	0
1.3. Dohody o provedení práce		0	0
1.4. Jiné osobní náklady		0	0
<b>z toho 2) PROVOZNÍ NÁKLADY CELKEM</b>		<b>5 500</b>	<b>5 500</b>
2.1. Dlouhodobý majetek		0	0
2.1.1. Dlouhodobý nehmotný majetek do 60 tis. Kč			
2.1.2. Dlouhodobý hmotný majetek do 40 tis. Kč		0	0
2.2. Potraviny		0	0
2.3. Kancelářské potřeby		0	0
2.4. Pohonné hmoty		0	0
2.5. Jiné spotřebované nákupy		0	0
2.6. Služby		5 500	5 500
2.6.1. Energie			
2.6.2. Telefony, internet, poštovní, ostatní spoje		5 500	5 500
2.6.3. Nájemné		0	0
2.6.4. Právní a ekonomické služby		0	0
2.6.5. Školení a kurzy		0	0
2.6.6. Opravy a udržování		0	0
2.6.7. Cestovní náhrady		0	0
2.6.8. Pracovníci v přímé péči (mimo prac. poměr, DPP, DPČ)		0	0
2.6.9. Ostatní pracovníci (mimo prac. poměr, DPP, DPČ)		0	0
2.6.10. Jiné		0	0
2.7. Ostatní náklady		0	0

Jméno statutárního zástupce:	Petr Kubiček
Podpis statutárního zástupce:	

RYBKA, poskytovatel sociálních služeb  
Tovární 122, 277 01  
IČ: 712 093 10  
Tel.: 315 60 60 60

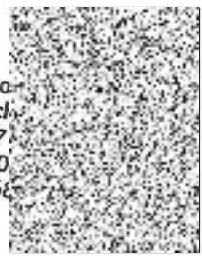

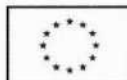

Evropská unie  
Evropský sociální fond  
Operační program Zaměstnanost

Př.č. 2 Předpoklad položkového čerpání

Předpoklad položkového čerpání neinvestiční dotace v roce 2019

Název organizace:	Rybka, poskytovatel sociálních služeb
IČ:	71209310
Druh služby:	Podpora samostatného bydlení
Registrační číslo služby:	2596068

Druh finančních prostředků	Poskytnutá dotace	Požadavek na položkové čerpání dotace dle žádosti	Aktualizované položkové čerpání dotace
<b>CELKOVÝ OBJEM NEINVESTIČNÍCH FINANČNÍCH PROSTŘEDKŮ</b>	<b>364 500</b>	<b>324 964</b>	<b>364 500</b>
<b>z toho 1) OSOBNÍ NÁKLADY CELKEM</b>		<b>319 464</b>	<b>359 064</b>
1.1. Pracovní smlouvy		319 464	359 064
1.2. Dohody o pracovní činnosti		0	0
1.3. Dohody o provedení práce		0	0
1.4. Jiné osobní náklady		0	0
<b>z toho 2) PROVOZNÍ NÁKLADY CELKEM</b>		<b>5 500</b>	<b>5 436</b>
2.1. Dlouhodobý majetek		0	0
2.1.1. Dlouhodobý nehmotný majetek do 60 tis. Kč		0	0
2.1.2. Dlouhodobý hmotný majetek do 40 tis. Kč		0	0
2.2. Potraviny		0	0
2.3. Kancelářské potřeby		0	0
2.4. Pohonné hmoty		0	0
2.5. Jiné spotřebované nákupy		0	0
2.6. Služby		5 500	5 436
2.6.1. Energie		0	0
2.6.2. Telefony, internet, poštovní, ostatní spoje		5 500	5 436
2.6.3. Nájemné		0	0
2.6.4. Právní a ekonomické služby		0	0
2.6.5. Školení a kurzy		0	0
2.6.6. Opravy a udržování		0	0
2.6.7. Cestovní náhrady		0	0
2.6.8. Pracovníci v přímé péči (mimo prac. poměr, DPP, DPČ)		0	0
2.6.9. Ostatní pracovníci (mimo prac. poměr, DPP, DPČ)		0	0
2.6.10. Jiné		0	0
2.7. Ostatní náklady		0	0

Jméno statutárního zástupce:	Petr Kubiček
Podpis statutárního zástupce:	

**RYBKA, poskytovatel sociálních služeb**  
Tovární 122, 277  
IČ: 712 093 10  
Tel.: 315 68

