



KUJIP0120EVO

č.j: 2031/21/18/21600.2-MeI-pu

Kraj Vysočina,
se sídlem v Jihlavě, Žižkova 1882/57, 587 33 Jihlava
IČ 708 90 749
DIČ CZ70890749
zastoupený

4399/18

na straně půjčitele

a

Ředitelství silnic a dálnic ČR,
státní příspěvková organizace,
se sídlem Na Pankráci 56, 140 00 Praha 4
zastoupená:
IČ 659 93 390
DIČ CZ65993390

na straně vypůjčitele

uzavřená podle ustanovení § 2193 a násl. zákona č. 89/2012 Sb., občanský zákoník, v platném znění, tuto

smlouvu o výpůjčce

Článek I.

- Půjčitel je výhradním vlastníkem pozemků par. č. 1447/1 a par. č. 1447/8 v k. ú. Kozlov u Jihlavy a obci Kozlov, LV č. 78.

Vypůjčitel je investorem stavby „D1 modernizace – úsek 16, exit 119 Velký Beranov – exit 134 Měřín“, jmenovitě SO č. 16-130 Silnice III/3532 v km 120,415. Za účelem realizace výše zmíněné stavby přenechává vypůjčitel půjčiteli do bezplatného užívání níže uvedené části pozemků v následujícím rozsahu, jehož grafická podoba tvoří přílohu č. 1 této smlouvy:

| Pozemek KN | Pozemek ve zjedn.evidenci-(SO) parcely původ PK – EN- předěl | kultura | přibližná plocha dočasného záboru v m ² do 1 roku | st.obj.č. |
|------------|--|-------------------------|--|-----------|
| 1447/1 | | ostatní plocha, silnice | 1 512 | 16-130 |
| 1447/8 | | ostatní plocha, silnice | 1 955 | 16-130 |

dále jen „předmět výpůjčky č. 1“

- Půjčitel je výhradním vlastníkem pozemku par. č. 1585 v k. ú. Měřín a obci Měřín, LV č. 1363.

Vypůjčitel je investorem stavby „D1 modernizace – úsek 16, exit 119 Velký Beranov – exit 134 Měřín“. Za účelem realizace výše zmíněné stavby přenechává vypůjčitel půjčiteli do bezplatného užívání níže uvedenou část pozemku v následujícím rozsahu, jehož grafická podoba tvoří přílohu č. 2 této smlouvy:

| Pozemek KN | Pozemek ve zjedn.evidenci-(SO) parcely původ PK – EN- přiděl | kultura | přibližná plocha dočasného záboru v m ² do 1 roku | st.obj.č. |
|------------|--|-------------------------|--|-----------|
| 1585 | | ostatní plocha, silnice | 423 | - |

dále jen „předmět výpůjčky č. 2“

Článek II.

Vypůjčitel se zavazuje, že vypůjčené části pozemků, označené jako „předmět výpůjčky č.1“ a „předmět výpůjčky č. 2“ bude užívat pouze ke stanovenému účelu. Dále se zavazuje, že bude vypůjčené pozemky maximálně šetřit a počínat si v souladu s předpisy na ochranu životního prostředí.

Článek III.

Tato smlouva o výpůjčce se uzavírá na dobu určitou, a to od 1. 6. 2018 do 31. 12. 2020.

V případě potřeby užívání pozemků i po této lhůtě, zavazuje se půjčitel smlouvu prodloužit písemným dodatkem smlouvy.

Smluvní strany se zavazují, že před uplynutím této lhůty smlouvu nevypoví, ani od ní jednostranně neodstoupí.

Půjčitel prohlašuje, že části pozemků, označené jako „předmět výpůjčky č.1“ a „předmět výpůjčky č. 2“, jsou ve stavu způsobilém k účelu výpůjčky, tj. k realizaci výše uvedené stavby.

Vypůjčitel prohlašuje, že se se stavem vypůjčovaných pozemků seznámil a že s ním souhlasí.

Článek IV.

Rada Kraje Vysočina dne 6. 3. 2018 projednala a usnesením 0385/08/2018/RK rozhodla uzavřít tuto smlouvu o výpůjčce pro stavbu „D1 modernizace – úsek 16, exit 119 Velký Beranov – exit 134 Měřín“.

Článek V.

Skutečnosti ve smlouvě blíže neupravené se řídí příslušnými ustanoveními občanského zákoníku.

Tato smlouva je vyhotovena ve 4 výtiscích, z nichž dva jsou určeny pro půjčitele a dva pro vypůjčitele.

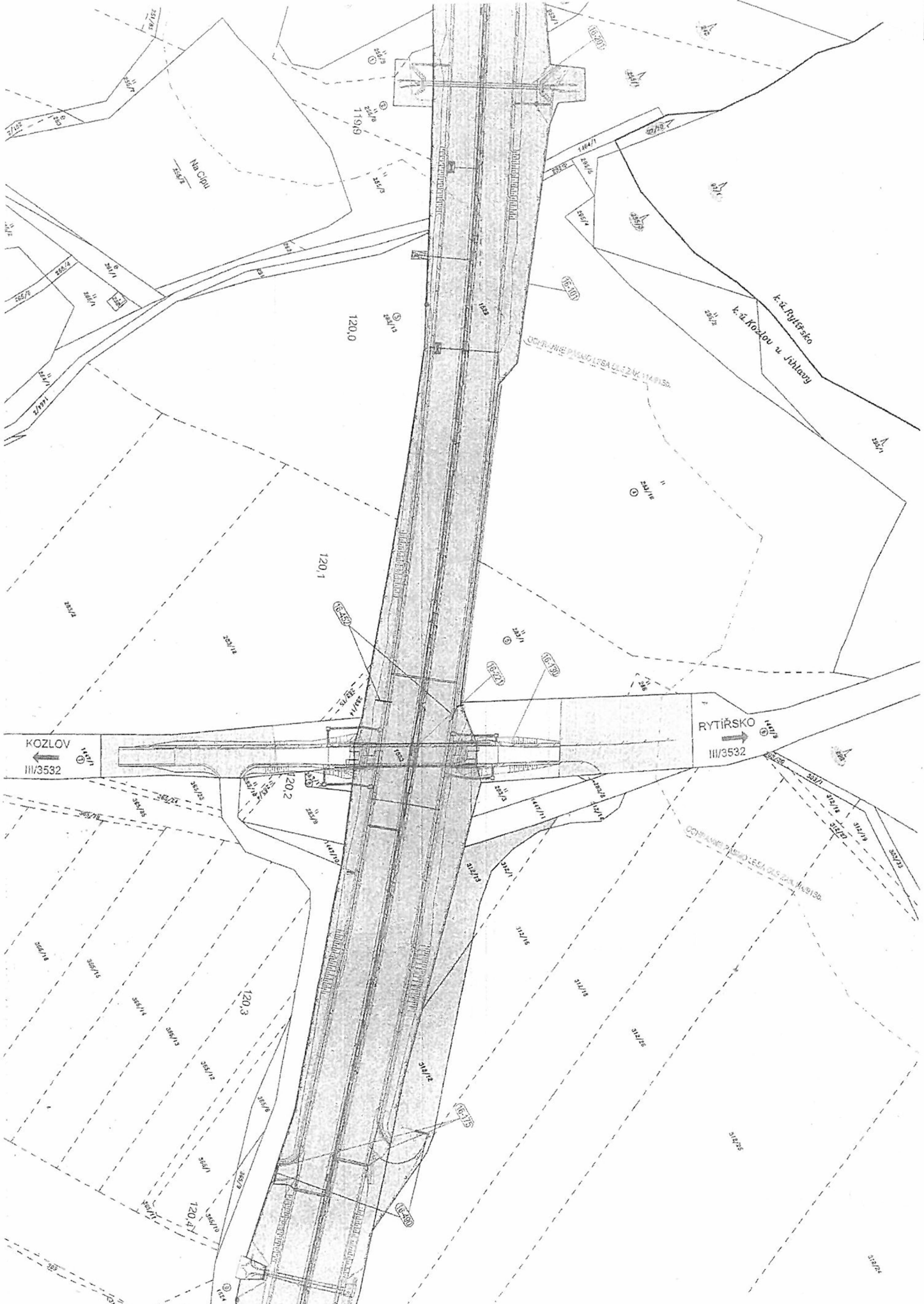

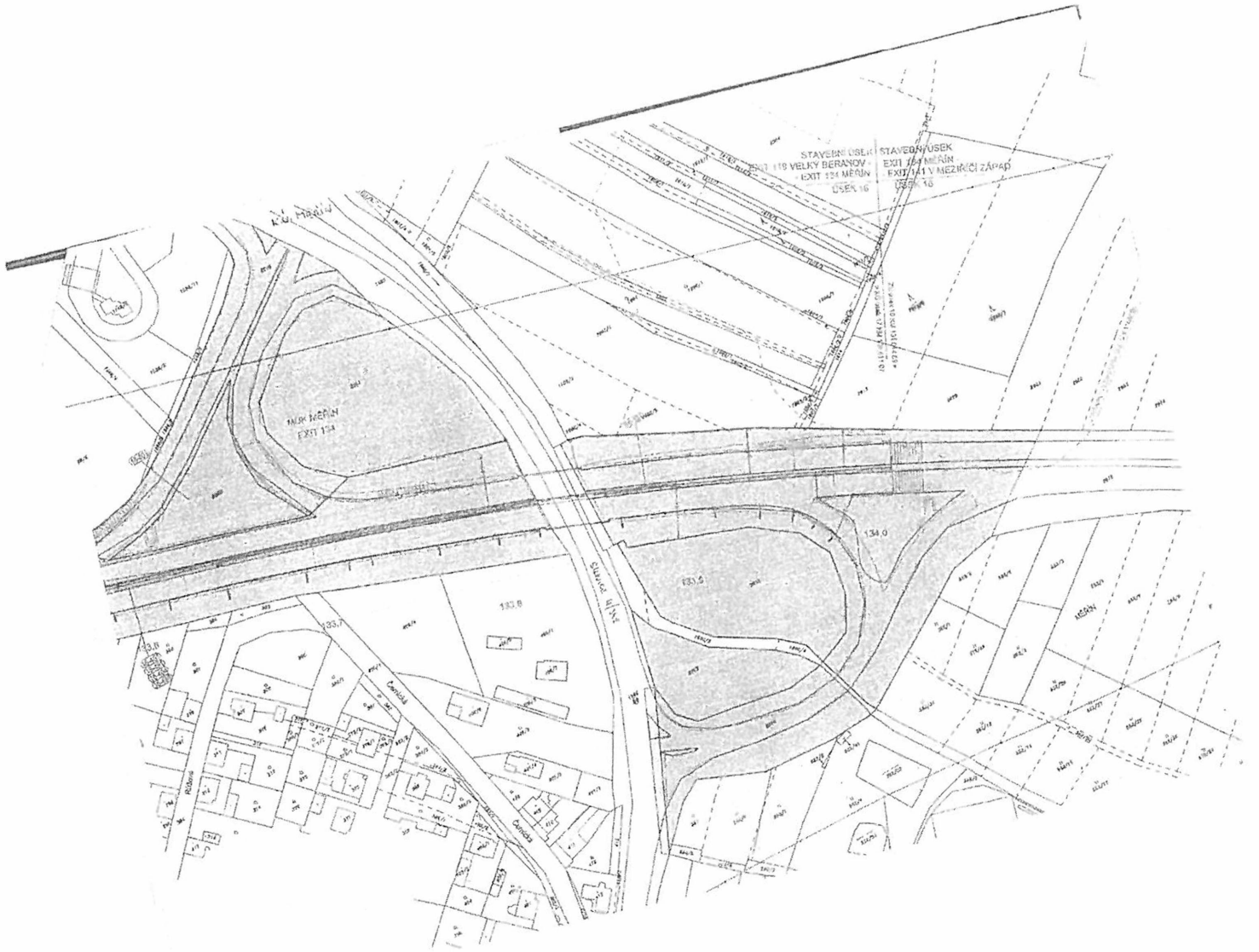

Smluvní strany po přečtení smlouvy souhlasí s jejím obsahem, prohlašují, že smlouva je sepsána na základě jejich svobodné a vážné vůle, nikoli v tísní a za nápadně nevýhodných podmínek. Na důkaz toho připojují své podpisy.

Účastníci smlouvy výslovně souhlasí se zveřejněním celého textu smlouvy včetně podpisů v informačním systému veřejné správy – Registru smluv.

Smluvní strany se dohodly, že zákonnou povinnost dle § 5, odst. 2 zákona č. 340/2015 Sb., o registru smluv splní Kraj Vysočina.

20-04-2018

V Praze dne

V Jihlavě dne 26. 03. 2018



KRAJSKÝ ÚŘAD KRAJE Vysočina

| | | | | | |
|-----------------------------|--------------------------------|--------|----------|-------------|-----------------|
| Název dokumentu: | Smlouva o výpůjčce | | | | |
| Oprávněn/pověřen k podpisu: | | | | | |
| Schváleno: | RK | Datum: | 6.3.2018 | Č.usnesení: | 0385/08/2018/RK |
| Dokument uložen u: | OM | | | | |
| Počet vyhotovení: | 4 | | | | |
| Adresát: | Ředitelství silnic a dálnic ČR | | | | |
| Smluvní částka: 1) | 0.00 | | | | |
| Odpovědný odbor: 2) | odbor majetkový | | | | |
| Podpis zajistit do: | neprodleně | | | | |

| | Pracoviště/pracovník | Datum | Podpis |
|--|-------------------------------|-----------|--------|
| Zpracoval: | | 20.3.2018 | |
| Projednáno s: | | 20.3.2018 | |
| Právní kontrola: | | 20.3.2018 | |
| Předkládá: | | 20.3.2018 | |
| Potvrzení příjmu smlouvy do předběžné evidence 3) | | 20.3.2018 | |
| Zodpovídá: | Příkazce operace:- | 20.3.2018 | |
| | Správce rozpočtu:- | -- | -- |

Poznámka:

Subjekt (IČO: 65993390), se kterým je uzavírána smlouva NENÍ nespolehlivým plátcem dle § 109 od. 3 zákona o DPH; (ověření provedl: jaros, datum ověření: 20.03.2018 09:27:26):

Smlouva o výpůjčce částí pozemků par. č. 1447/1 a par. č. 1447/8 v k. ú. Kozlov u Jihlavy a obci Kozlov a dále částí pozemku par. č. 1585 v k. ú. a obci Měřín mezi Krajem Vysočina jako vlastníkem a ŘSD ČR jako vypůjčitelem za účelem realizace stavby "D1 modernizace – úsek 16, exit 119 Velký Beranov – exit 134 Měřín".

Rozpočtová skladba:

1) Použije se, pokud se jedná o písemnost typu smlouvy, jejíž předmětem je peněžité plnění. Pokud je v košilce více smluv, uvede se částka souhrnná. Pokud se jedná o smlouvu, příp. smlouvy, u níž je peněžité plnění stanoveno částkou za čerpanou jednotku (např. hodinovou sazbu), uvede se částka maximálního rozsahu tohoto plnění. V případě smluv na dobu neurčitou uveďte částku jedné platby.

2) Odpovědným odborem se rozumí odbor, příp. sekce nebo samostatné oddělení, které za písemnost, její vyřízení a správu záležitostí (správu smluvního vztahu) odpovídá.

3) Potvrzuje vždy vedoucí odpovědného odboru (nenahrazuje právní kontrolu).