

VÝKAZ DOSAVADNÍHO A NOVÉHO STAVU ÚDAJŮ KATASTRU NEMOVITOSTÍ

Dosavadní stav				Nový stav												
Označení pozemku parc. číslem	Výměra parcely		Druh pozemku	Označení pozemku parc. číslem	Výměra parcely		Druh pozemku	Typ stavby	Způsob využití	Způsob určení výměry	Porovnání se stavem evidence právních vztahů					
	ha	m ²	Způsob využití		ha	m ²	Způsob využití	Způsob využití			Díl přechází z pozemku označeného v		Číslo listu vlast.	Výměra dílu		Označení dílu
											katastru nemovitostí	dřívejší poz. evidenci		ha	m ²	
1559/10	1559/10	10001	
1559/11	1559/11	10001	
1568/5	1568/5	10001	

Oprávněný: dle smlouvy

Druh věcného břemene: právo zřizování, provozování, údržby, oprav a úprav telekomunikačního vedení a vedení připojky NN

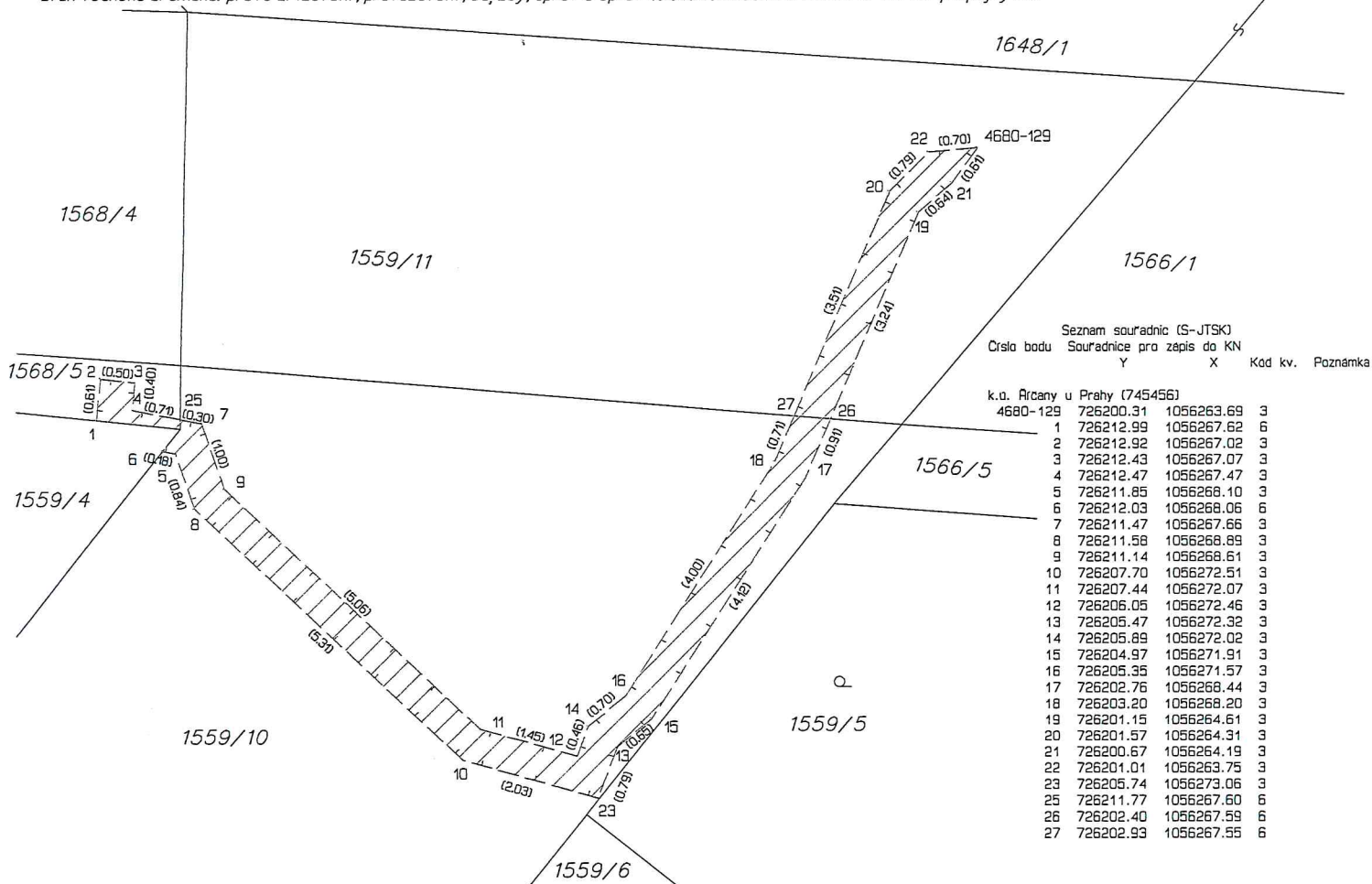

<h2 style="text-align: center;">GEOMETRICKÝ PLÁN</h2> <p style="text-align: center;">pro vyznačení věcného břemene</p>	Geometrický plán ověřil úředně oprávněný zeměměřický inženýr:		Stejnopis ověřil úředně oprávněný zeměměřický inženýr:		
	Jméno, příjmení: _____		Jméno, příjmení: _____		
	Číslo položky seznamu úředně oprávněných zeměměřických inženýrů: 2149/2001		Číslo položky seznamu úředně oprávněných zeměměřických inženýrů: 2149/2001		
	Dne: 30.1.2018 Číslo: 13/2018		Dne: - 9. 02. 2018 Číslo: 9/2018		
Nalezitelnosti a přesnosti odpovídá právním předpisům.		Tento stejnopis odpovídá geometrickému plánu v elektronické podobě uloženému v dokumentaci katastrálního úřadu			
Zhotovitel: ForTel s.r.o Magistrů 202/16 Praha 4	Katastrální úřad souhlasí s odslovením parcel		Ověření stejnopisu geometrického plánu v listinné podobě		
Číslo plánu: 5084-2/2018	KÚ pro Středočeský kraj P Praha - východ PÚK- 400/2018-203 2018.02.09 09:06:29 CET				
Okres: Praha - východ					
Obec: Říčany					
Kat. území: Říčany u Prahy					
Mapový list: Praha O-8/21					
Dosavadním vlastníkům pozemků byla poskytnuta možnost seznámit se v terénu s průběhem navrhovaných nových hranic, které byly označeny předepsaným způsobem.					